

# 市 議 会

組織・構成 .....	X V - 1
議員名簿 .....	X V - 3
運営状況 .....	X V - 4
歴代議長・副議長 .....	X V - 6
報酬及び費用弁償等 .....	X V - 8
議会事務局 .....	X V - 9

# 組織・構成

(平成30年8月31日現在)

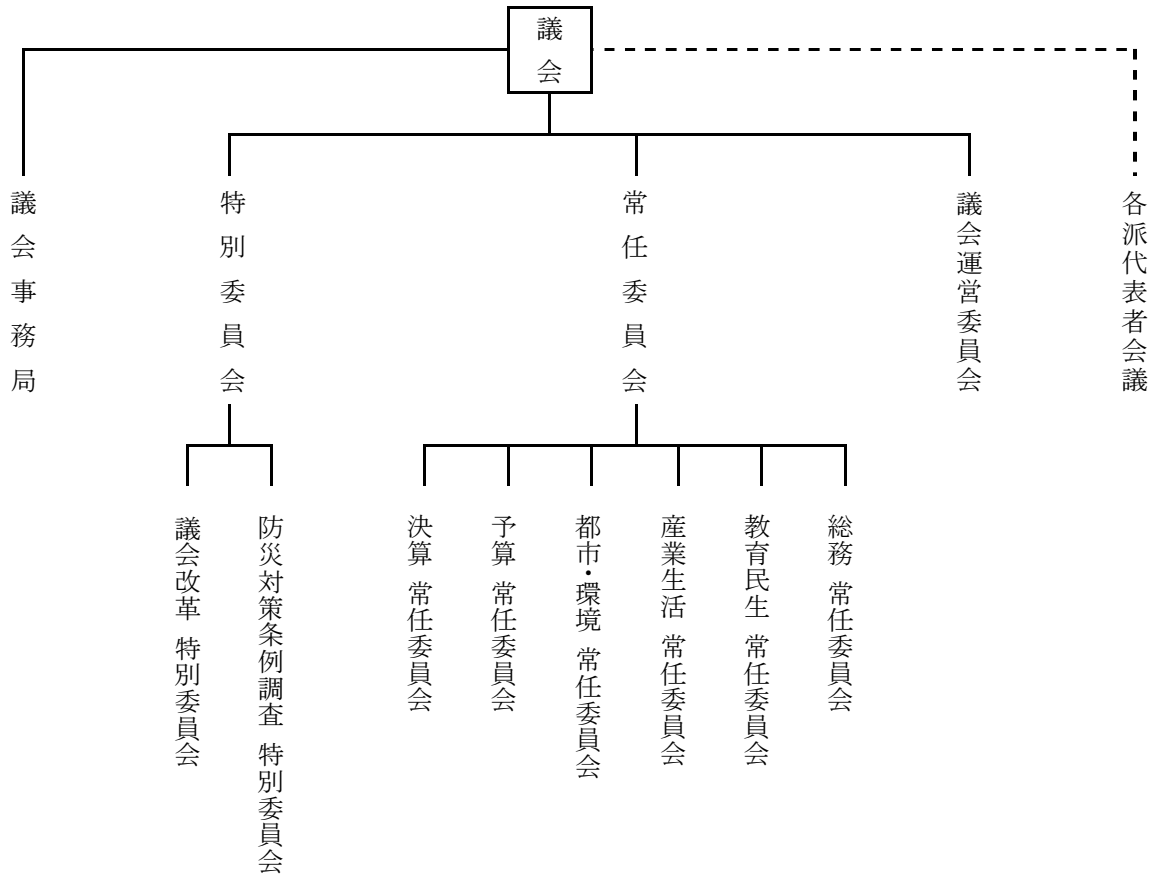

● 議員定数

(平成30年8月31日現在)

条例定数…… 34人      現員数…… 33人

● 会派別議員数

(平成30年8月31日現在)

会派名	議員数	いずれの会派にも属さない議員 (無所属クラブ)      2人
政友クラブ	9人	
新風創志会	7人	
リベラル21	7人	
公明党	5人	
日本共産党	3人	

● 年齢別議員数 (平成30年8月31日現在)

30歳～39歳	40歳～49歳	50歳～59歳	60歳～69歳	70歳～79歳	平均
3人	5人	10人	11人	4人	56.7歳

● 当選回数別議員数 (平成30年8月31日現在)

1回	2回	3回	4回	5回	6回	7回	12回
8人	7人	4人	3人	2人	4人	4人	1人

● 常任委員会 (平成30年8月31日現在)

名称	定数	所管事項
総務 常任委員会	8人	政策推進部、総務部、財政経営部、危機管理監、会計管理者、選挙管理委員会、消防本部、監査委員、固定資産評価審査委員会の所管に属する事項、他の常任委員会の所管に属しない事項
教育民生 常任委員会	9人	健康福祉部、こども未来部、教育委員会の所管に属する事項
産業生活 常任委員会	9人	市民文化部、シティプロモーション部、商工農水部、農業委員会、市立四日市病院の所管に属する事項
都市・環境 常任委員会	8人	環境部、都市整備部、スポーツ・国体推進部、上下水道局の所管に属する事項
予算 常任委員会	33人	予算 及び これに関連する事項
決算 常任委員会	31人	決算 及び これに関連する事項

● 議会運営委員会 (平成30年8月31日現在)

- ・定数 12人
- ・調査事項 会期日程(臨時会を含む)等議会運営に関する事項及び議長の諮問に関する事項について

● 特別委員会 (平成30年8月31日現在)

名称	定数	設置目的
防災対策条例調査 特別委員会	13人	防災対策条例等に関する調査研究
議会改革 特別委員会	8人	議会改革に関する制度検討のため

# 議員名簿

(50音順)

(平成30年8月31日現在)

氏名	期	住所	会派
荒木 美幸	2	大字茂福 552 番地 1	公明党
石川 善己	2	笹川七丁目 97 番地 12	新風創志会
伊藤 修一	6	大字茂福 242 番地 8	公明党
伊藤 嗣也	2	別山四丁目 1313 番地	政友クラブ
太田 紀子	1	笹川一丁目 254 番地 1	日本共産党
小川 政人	7	富田一色町 14 番 23 号	政友クラブ
荻須 智之	1	大矢知町 1195 番地	政友クラブ
加藤 清助	4	桜町 537 番地 2	日本共産党
加納 康樹	4	ときわ五丁目 3 番 44-1 号	リベラル 21
川村 幸康	6	寺方町 893 番地 3	政友クラブ
小林 博次	12	中町 10 番 5 号	—
笹岡 秀太郎	6	万古町 2 番 31 号	政友クラブ
竹野 兼主	※6	楠町南川 63 番地 1	リベラル 21
谷口 周司	1	あさけが丘一丁目 1 番 76	新風創志会
土井 数馬	7	日永一丁目 10 番 12 号	—
豊田 祥司	1	緑丘町 3500 番地 16	日本共産党
豊田 政典	5	笹川五丁目 15 番地	新風創志会
中川 雅晶	3	河原田町 311 番地 5	公明党
中村 久雄	2	七つ屋町 38 番地	政友クラブ
中森 慎二	7	生桑町 1642 番地 12	リベラル 21
早川 新平	3	天カ須賀二丁目 26 番 11 号	新風創志会
日置 記平	7	采女町 43 番地 5	政友クラブ
樋口 博己	3	羽津中三丁目 3 番 4 号	公明党
樋口 龍馬	2	新正三丁目 10 番 7 号	リベラル 21
平野 貴之	1	八田二丁目 10 番 11 号 202	新風創志会
藤田 真信	1	垂坂町 348 番地 6	リベラル 21
三木 隆	1	中村町 779 番地 7	新風創志会
三平 一良	5	大矢知町 1045 番地 3	政友クラブ
村山 繁生	2	陶栄町 10 番 15 号	リベラル 21
森 康哲	3	城山町 8 番 18 号	政友クラブ
森川 慎	1	桜新町二丁目 52 番地	リベラル 21
諸岡 覚	4	—	新風創志会
山口 智也	2	別山一丁目 2112 番地	公明党

※は合併前を含む

## 運営状況

### ● 本 会 議

(平成 29 年度)

区分	議会期間日数	開議日数	開議延べ時間	代表質問	一般質問
4月閉会議会	1日	1日	0:11	—	—
5月開会議会	2日	2日	0:35	—	—
6月定例会議会	24日	7日	17:01	—	5日 20人
8月定例会議会	37日	7日	18:42	—	5日 20人
11月定例会議会	27日	7日	17:34	—	5日 24人
2月定例会議会	38日	7日	24:30	1日 5人	4日 22人
計	129日	31日	78:33	1日 5人	19日 86人

### ● 常任委員会

(平成 29 年度)

種 別	開議日数	協議会等日数	備 考
総 務	15日	5日	本会議付託案件審査等
教 育 民 生	21日	10日	〃
産 業 生 活	12日	8日	〃
都 市 ・ 環 境	17日	16日	〃
予 算	12日	2日	〃
決 算	10日	0日	〃

※ 協議会等日数には管内視察・行政視察を含む。

### ● 議会運営委員会 (平成 29 年度)

開議日数 17日

### ● 特別委員会 (平成 29 年度)

防災対策条例調査特別委員会

開議日数 12日

障害者差別解消条例等調査特別委員会

開議日数 11日

● 本会議審議状況（議決件数）

（平成 29 年度）

区 分	件数 (A)+(B)	市長提出案件（A）			議員提出案件（B）			請願	備考
		予算 決算	条例	その他	条例 規則	意見書 等	その他		
4 月閉会議会	一件	一件	一件	一件	一件	一件	一件	一件	※ 1
5 月開会議会	5	—	—	1	—	—	4	—	
6 月定例会議会	5	1	—	4	—	—	1	3	※ 2
8 月定例会議会	31	10	2	13	—	5	—	4	
11 月定例会議会	38	11	12	13	1	—	2	—	
2 月定例会議会	60	25	29	5	1	—	—	3	
計	139	47	43	36	2	5	7	10	

※ 1 請願 1 件について、閉会中の継続審査に付すことを議決

※ 2 請願のうち、1 件については前年度からの継続分

● 請願の処理状況

（平成 29 年度）

受理件数	処 理 状 況				
	採 択	不採択	継続審査	取り下げ	審議未了
10	9	1	—	—	—

（うち前年度からの継続分：1）

● 意見書・決議等

（平成 29 年度）

議決年月日	件 名
平成 29. 10. 5	義務教育費国庫負担制度の存続とさらなる充実を求める意見書の提出について
29. 10. 5	教職員定数改善計画の策定・実施と教育予算拡充を求める意見書の提出について
29. 10. 5	子供の貧困対策の推進と就学・修学支援にかかわる制度の拡充を求める意見書の提出について
29. 10. 5	防災対策の充実を求める意見書の提出について
29. 10. 5	道路整備に係る補助率等のかさ上げ措置の継続を求める意見書の提出について

# 歴代議長・副議長

代	議 長		副 議 長		代
	氏 名	在 職 期 間	氏 名	在 職 期 間	
初	三 輪 猶 作	明 30. 10. 15～明 34. 1. 6	堀 木 忠 良	明 30. 10. 15～明 33. 10. 17	初
2	吉 田 常 吉	34. 1. 7～ 36. 4. 21	斉 藤 恒 三	33. 10. 18～ 34. 1. 6	2
3	斉 藤 恒 三	36. 5. 22～ 37. 7. 28	牧 野 鈔 人	34. 1. 7～ 38. 2. 20	3
4	吉 田 常 吉	37. 7. 29～ 42. 1. 10	山 中 源 三 郎	38. 2. 25～大元 10. 19	4
5	九 鬼 総 太 郎	42. 1. 15～大 4. 9. 29	熊 沢 九 右 衛 門	大元 10. 19～ 5. 10. 11	5
6	牧 野 鈔 人	大 4. 10. 18～ 9. 10. 11	稻 葉 甲 太 郎	5. 10. 21～ 9. 10. 11	6
7	森 寺 喜 兵 衛	9. 10. 23～ 10. 12. 3	西 口 利 平	9. 10. 23～ 10. 12. 3	7
8	九 鬼 紋 十 郎	10. 12. 19～ 12. 6. 8	伊 達 貫 一 郎	10. 12. 19～ 11. 2. 20	8
9	吉 田 伊 兵 衛	12. 6. 13～ 12. 10. 20	堀 木 忠 良	11. 2. 21～ 11. 8. 7	9
10	三 輪 綏	12. 11. 13～ 13. 3. 19	日 比 義 太 郎	11. 8. 7～ 12. 6. 8	10
11	牧 野 鈔 人	13. 5. 7～ 13. 10. 10	伊 達 貫 一 郎	12. 6. 13～ 13. 10. 12	11
12	西 口 利 平	13. 10. 24～ 14. 4. 28	鈴 木 善 策	13. 10. 24～ 14. 5. 1	12
13	鈴 木 善 策	14. 5. 2～昭 2. 11. 12	伊 達 貫 一 郎	14. 5. 2～昭 2. 4. 23	13
14	堀 木 忠 良	昭 2. 11. 21～ 3. 10. 22	山 本 源 助	昭 2. 5. 2～ 3. 10. 22	14
15	森 松 次 郎	3. 10. 23～ 7. 10. 10	坂 義 一	3. 10. 23～ 4. 12. 25	15
16	山 本 源 助	7. 10. 22～ 10. 1. 24	山 中 菊 松	5. 1. 15～ 7. 10. 21	16
17	九 鬼 金 平	10. 2. 27～ 11. 10. 10	三 輪 蔵 之 助	7. 10. 22～ 8. 8. 3	17
18	石 樽 乘 光	11. 10. 24～ 15. 10. 22	九 鬼 金 平	8. 10. 18～ 10. 2. 26	18
19	平 野 太 七 光	15. 10. 23～ 19. 10. 21	須 藤 忠 蔵	11. 10. 24～ 13. 4. 12	19
20	石 樽 乘 光	19. 10. 23～ 22. 4. 30	永 田 利 一 郎	13. 10. 24～ 17. 10. 23	20
21	伊 藤 勘 作	22. 6. 3～ 26. 1. 6	高 士 好 博	17. 11. 2～ 19. 10. 21	21
22	山 本 三 郎	26. 1. 22～ 30. 4. 30	坂 義 一	19. 10. 23～ 22. 4. 30	22
23	山 口 信 生	30. 5. 13～ 34. 4. 30	後 藤 善 之 助	22. 6. 3～ 24. 5. 9	23
24	山 本 三 郎	34. 5. 12～ 38. 4. 30	山 本 三 郎	24. 5. 28～ 26. 1. 21	24
25	山 本 三 郎	38. 5. 14～ 38. 6. 19	小 林 良 介	26. 1. 22～ 30. 4. 30	25
26	田 村 末 松	38. 6. 28～ 39. 5. 11	浜 田 弥 平	30. 5. 13～ 32. 5. 6	26
27	錦 安 吉	39. 5. 11～ 40. 5. 8	加 藤 寛 嗣	32. 5. 17～ 34. 4. 30	27
28	笠 田 七 衛	40. 5. 8～ 41. 5. 9	高 橋 伊 祐	34. 5. 12～ 35. 5. 11	28
29	中 島 忠 勝	41. 5. 9～ 42. 4. 30	中 島 忠 勝	35. 5. 12～ 36. 5. 9	29
30	日 比 義 平	42. 5. 13～ 43. 5. 16	高 橋 伊 祐	36. 5. 10～ 38. 4. 30	30
31	伊 藤 泰 一	43. 5. 16～ 44. 5. 16	錦 安 吉	38. 5. 14～ 39. 5. 11	31
32	服 部 昌 弘	44. 5. 16～ 45. 5. 22	笠 田 七 衛	39. 5. 11～ 40. 5. 8	32
33	山 中 忠 一	45. 5. 22～ 46. 4. 30	伊 藤 泰 一	40. 5. 8～ 41. 5. 9	33
			渡 部 権 太 郎	41. 5. 9～ 42. 2. 7	34
			山 中 忠 一	42. 2. 16～ 43. 5. 16	35
			服 部 昌 弘	43. 5. 16～ 44. 5. 16	36
			加 藤 定 男	44. 5. 16～ 45. 5. 22	37
			前 川 辰 男	45. 5. 22～ 46. 4. 30	38

代	議 長			副 議 長			代
	氏 名	在 職 期 間		氏 名	在 職 期 間		
34	日 比 義 平	46. 5. 17	47. 5. 16	志 積 政 一	46. 5. 17	47. 5. 15	39
35	服 部 昌 弘	47. 5. 16	48. 5. 17	安 垣 勇	47. 5. 16	48. 5. 16	40
36	山 口 信 生	48. 5. 17	49. 5. 17	増 山 英 一	48. 5. 17	49. 5. 17	41
37	山 中 忠 一	49. 5. 17	50. 4. 30	生 川 平 蔵	49. 5. 17	50. 4. 30	42
38	山 口 信 生	50. 5. 15	51. 5. 17	喜多野 等	50. 5. 15	51. 5. 17	43
39	山 口 信 生	51. 5. 17	52. 5. 18	野 崎 貞 芳	51. 5. 17	52. 5. 18	44
40	大 谷 喜 正	52. 5. 18	53. 5. 18	長谷川 鐸 元	52. 5. 18	53. 5. 18	45
41	山 中 忠 一	53. 5. 18	54. 4. 30	山 本 勝	53. 5. 18	54. 4. 30	46
42	大 谷 喜 正	54. 5. 16	55. 5. 16	訓 覇 也 男	54. 5. 16	55. 5. 16	47
43	伊 藤 信 一	55. 5. 16	56. 5. 15	青 山 峯 男	55. 5. 16	56. 5. 15	48
44	前 川 辰 男	56. 5. 15	57. 5. 18	橋 本 増 蔵	56. 5. 15	57. 5. 18	49
45	青 山 峯 男	57. 5. 18	58. 4. 30	小 林 博 次	57. 5. 18	58. 4. 30	50
46	後 藤 寛 次	58. 5. 13	59. 5. 17	大 島 武 雄	58. 5. 13	59. 5. 17	51
47	喜多野 等	59. 5. 17	60. 5. 15	坂 口 正 次	59. 5. 17	60. 5. 15	52
48	小 林 博 次	60. 5. 15	61. 5. 15	金 森 正	60. 5. 15	61. 5. 15	53
49	訓 覇 也 男	61. 5. 15	62. 4. 30	山 路 剛	61. 5. 15	62. 4. 30	54
50	橋 本 増 蔵	62. 5. 15	63. 5. 13	田 中 基 介	62. 5. 15	63. 5. 13	55
51	後 藤 長 六	63. 5. 13	平元 5. 12	中 村 信 夫	63. 5. 13	平元 5. 12	56
52	川 口 洋 二	平元 5. 12	2. 2. 3	森 安 吉	平元 5. 12	2. 2. 13	57
53	森 安 吉	2. 2. 13	2. 5. 15	野 呂 平 和	2. 2. 13	2. 5. 15	58
54	山 本 勝 善	2. 5. 15	3. 4. 30	野 呂 平 和	2. 5. 15	3. 4. 30	59
55	川 村 幸 善	3. 5. 15	4. 5. 14	毛 利 道 哉	3. 5. 15	4. 5. 14	60
56	水 野 幹 郎	4. 5. 14	5. 5. 14	堀 内 弘 士	4. 5. 14	5. 5. 14	61
57	川 村 幸 善	5. 5. 14	6. 4. 9	田 中 武	5. 5. 14	6. 5. 13	62
58	伊 藤 雅 敏	6. 5. 13	7. 4. 30	豊 田 忠 正	6. 5. 13	7. 4. 30	63
59	野 崎 洋 睦	7. 5. 16	8. 5. 16	伊 藤 正 数	7. 5. 16	8. 5. 16	64
60	谷 口 廣 睦	8. 5. 16	9. 5. 15	益 田 力	8. 5. 16	9. 5. 15	65
61	小 林 博 次	9. 5. 15	10. 5. 15	小 井 道 夫	9. 5. 15	10. 5. 15	66
62	大 谷 茂 生	10. 5. 15	11. 4. 30	宇 野 長 好	10. 5. 15	11. 4. 30	67
63	益 田 力 生	11. 5. 18	12. 5. 12	小 川 政 人	11. 5. 18	12. 5. 12	68
64	大 谷 茂 生	12. 5. 12	13. 5. 10	中 森 慎 二	12. 5. 12	13. 5. 10	69
65	大 谷 茂 生	13. 5. 10	14. 5. 14	藤 井 浩 治	13. 5. 10	14. 5. 14	70
66	谷 口 廣 睦	14. 5. 14	15. 4. 30	土 井 数 馬	14. 5. 14	15. 4. 30	71
67	日 置 記 平	15. 5. 15	16. 5. 14	石 川 勝 彦	15. 5. 15	16. 5. 14	72
68	土 井 数 馬	16. 5. 14	17. 5. 17	市 川 悦 子	16. 5. 14	17. 5. 17	73
69	伊 藤 正 数	17. 5. 17	18. 5. 16	笹 岡 秀 太郎	17. 5. 17	18. 5. 16	74
70	中 森 慎 二	18. 5. 16	19. 4. 30	川 村 幸 康	18. 5. 16	19. 4. 30	75
71	笹 岡 秀 太郎	19. 5. 17	20. 5. 14	毛 利 彰 男	19. 5. 17	20. 5. 14	76
72	日 置 記 平	20. 5. 14	21. 5. 15	田 中 紘 美	20. 5. 14	21. 5. 15	77
73	小 川 政 人	21. 5. 15	22. 5. 14	野 呂 泰 治	21. 5. 15	22. 5. 14	78
74	中 森 慎 二	22. 5. 14	23. 4. 30	豊 田 政 典	22. 5. 14	23. 4. 30	79
75	毛 利 彰 男	23. 5. 17	24. 5. 16	三 平 一 良	23. 5. 17	24. 5. 16	80
76	藤 井 浩 治	24. 5. 16	25. 5. 15	加 納 康 樹	24. 5. 16	25. 5. 15	81
77	土 井 数 馬	25. 5. 15	26. 5. 15	竹 野 兼 主	25. 5. 15	26. 5. 15	82



代	議 長		副 議 長		代
	氏 名	在 職 期 間	氏 名	在 職 期 間	
78	中 森 慎 二	26. 5. 15～ 27. 4. 30	樋 口 博 己	26. 5. 15～ 27. 4. 30	83
79	加 納 康 樹	27. 5. 18～ 28. 5. 17	諸 岡 覚	27. 5. 18～ 28. 5. 17	84
80	川 村 幸 康	28. 5. 17～ 29. 5. 16	早 川 新 平	28. 5. 17～ 29. 5. 16	85
81	豊 田 政 典	29. 5. 16～ 30. 5. 22	森 康 哲	29. 5. 16～ 30. 5. 22	86
82	竹 野 兼 主	30. 5. 22～	加 藤 清 助	30. 5. 22～	87

## 報酬及び費用弁償等

### ● 報酬額の推移

適用年 月日	平 5. 4. 1	6. 4. 1	7. 4. 1	8. 4. 1	9. 4. 1	15. 4. 1	16. 4. 1	18. 4. 1	30. 4. 1
区 分									
議 長	650,000	668,000	698,000	710,000	722,000	707,000	693,000	691,000	693,000
副 議 長	592,000	608,000	636,000	647,000	658,000	644,000	631,000	629,000	631,000
議 員	555,000	570,000	596,000	606,000	616,000	603,000	591,000	589,000	591,000

※常任委員会、議会運営委員会の委員長 10,000円加算  
 常任委員会、議会運営委員会の副委員長 7,000円加算（平13. 7. 1適用）

### ● 期末手当

6月 期末手当基礎額 × 157.5/100（平30. 4. 1適用）

12月 期末手当基礎額 × 172.5/100（平30. 4. 1適用）

「期末手当基礎額」＝ 報酬月額＋報酬月額×25/100＋報酬月額×20/100

### ● 会議出席費用弁償

本会議、委員会、四日市市議会会議規則第159条第1項に規定されている会議（議会報告会を除く）に出席したときに支給する。

公共交通機関（電車・バス）による場合は、その運賃を支給し、自動車・原動機付の交通用具・自転車の場合は、市役所までの往復距離に応じ37円/kmを支給する。往復距離が1km未満に居住する議員には支給しない。議長車による送迎を行った場合、支給しない。

### ● 視察旅費

常任委員会 1人当たり年額145,000円（平元. 4. 1適用）

議会運営委員会 1人当たり年額145,000円（平 4. 4. 1適用）

特別委員会 1人当たり年額100,000円（平 5. 4. 1適用）

● 政務活動費

条例に基づき、会派に対し、所属議員1人当たり

月額 70,000 円を上限として支給（平 29. 4. 1 適用）

昭 54. 10. 1 施行	月額 13,000 円（要綱にて支給）
昭 60. 4. 1 改定	月額 35,000 円（要綱にて支給）
平 元. 4. 1 改定	月額 36,000 円（要綱にて支給）
平 5. 4. 1 改定	月額 40,000 円（要綱にて支給）
平 13. 4. 1 改定	月額 70,000 円（要綱にて支給）

## 議会事務局

● 機 構（定数 16 人 現員 16 人）

（平成 30 年度）

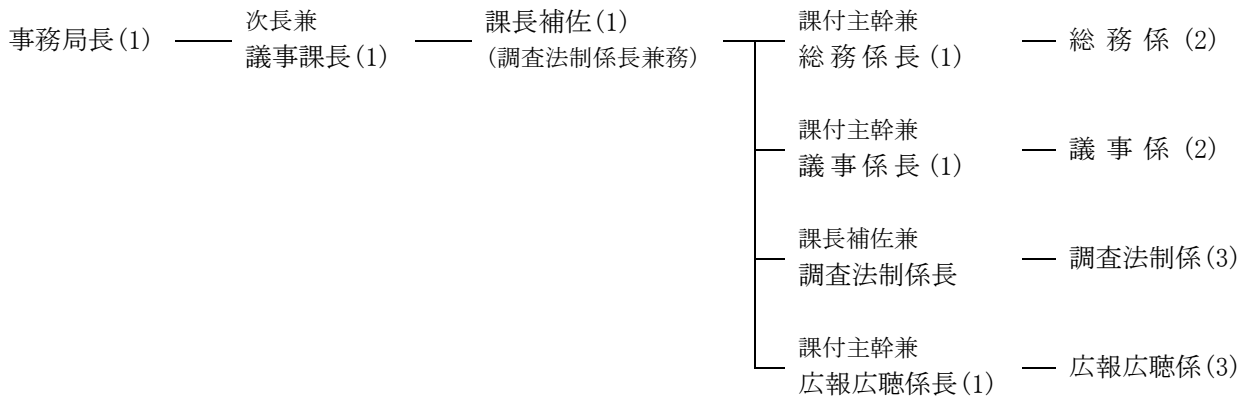

● 議会発行の刊行物

（平成 29 年度）

名 称	規 格	発行部数	発行回数
会 議 録	A5 版	104 部	年 7 回
市 議 会 だ よ り	A4 版	約 139,800 部	年 5 回

● 行政視察来訪議員等

（平成 29 年度）

区 分	4 月	5 月	6 月	7 月	8 月	9 月	10 月	11 月	12 月	1 月	2 月	3 月	計
都市数 (町村を含む)	4	3	0	11	4	0	13	12	1	12	5	1	66
人 数	34	22	0	95	35	0	140	106	8	111	31	5	587