

令和5年度版

税 務 概 要

四 日 市 市

四 日 市 市 民 憲 章

{ 昭和57年8月1日
制 定 }

私たちの四日市は、西に鈴鹿山脈、東に伊勢湾を望むすばらしい自然に恵まれ、古くから「市」が開かれたまちとして、また、東海道の宿場として栄えてきました。この自然と歴史のうえに近代産業が開花し、世界に広がる港とともに、明日に向かって躍進する都市です。

私たちは、四日市市民であることに誇りと責任を持ち、豊かな未来と住みよい郷土を築くため、次のことを誓います。

1. 自然を愛し
緑と水のきれいなまちをつくります。
1. やさしい心のかよい合う
温かいまちをつくります。
1. きまりを守り
楽しく明るいまちをつくります。
1. 伝統を生かし
文化の香りたかいまちをつくります。
1. 産業を育て
活気あふれるまちをつくります。

目 次

	ページ		ページ
1. 四日市市の概況		6. その他の市税	
(1) 四日市市の沿革	2	(1) 令和5年度軽自動車税(種別割)課税台数	49
(2) 位置・人口など	2	(2) 軽自動車税課税台数及び調定額の推移	50
(3) 人口・世帯数の推移	3	(3) 市たばこ税の推移	52
		(4) 入湯税の推移	53
		(5) 事業所税の推移	54
2. 行政機構等		7. 譲与税・交付金	
(1) 市長部局の機構	4	(1) 譲与税の推移	55
(2) 税務事務分掌	7	(2) 交付金の推移	55
(3) 徴税費に関する調	9		
(4) 特殊勤務手当(関係分)	10	8. 税外収入等	
		1) 税外収入	
3. 一般会計及び市税		(1) 税外収入の推移	56
(1) 令和5年度一般会計当初予算額	11	2) 市税証明書	
(2) 令和5年度市税当初予算額	13	(1) 市税証明書交付件数の推移	56
(3) 令和4年度一般会計決算額	14	(2) 発行機関ごとの市税証明書交付件数の推移	56
(4) 一般会計歳入歳出決算額の推移	16		
(5) 令和4年度市税決算額	18	9. 徴収	
(6) 市税年度別決算額の推移	20	(1) 市税口座振替取扱の推移	57
(7) 大規模法人の税額の推移(決算)	26	(2) 滞納処分執行停止の推移	58
(8) 市民1人当たり市税負担額等の推移(決算)	28	(3) 市税不納欠損処分の推移	58
		(4) 令和4年度市税不納欠損額内訳表	59
4. 市民税		(5) 財産差押及び差押解除の推移(県民税含む)	59
1) 個人市民税		(6) 交付要求の推移(県民税含む)	60
(1) 調定額の推移(当初)	30	(7) コンビニ納税の推移	60
(2) 納税義務者数の推移(当初)	31	(8) 令和4年度税外債権収納率の状況	60
(3) 特別徴収の納税義務者数等の推移(当初)	31		
(4) 給与所得者に係る納税義務者数等の推移(当初)	31	別 表	
(5) 総所得金額等の推移(当初)	32	(1) 令和5年度税制一覧表	62
2) 法人市民税		(2) 税率等の推移	68
(1) 令和4年度納税義務者数	36		
(2) 調定額の推移(現年度分・決算)	36		
(3) 産業別法人数・調定額の状況(決算)	37		
5. 固定資産税・都市計画税			
(1) 令和5年度土地に関する概要	39		
(2) 令和5年度家屋に関する概要	42		
(3) 令和5年度償却資産に関する概要	46		
(4) 国有資産等所在市町村交付金の推移(決算)	47		

1. 四日市市の概況

(1) 四日市市の沿革

四日市市は、三重県の東北部、西は鈴鹿連峰・東は伊勢湾に面する北勢地域の中心部に位置しています。文明2年(1470年)に田原忠秀が浜田城(現在の鶉の森公園)を築いた頃から、毎月4日・14日・24日に定期的な市場が開かれるようになったことが、「四日市」と呼ばれる所以と伝えられています。

その後、東海道五十三次43番目の宿駅として陸海交通の要衝を占めるようになり、明治に入って22年に町制、30年に市制が施行された頃より、植物油・萬古焼・生糸・紡績などの産業が盛んになりました。また、先駆者の偉業により四日市港の改修も行われ、国内貿易はもとより海外への門戸が開かれることとなりました。

以来、数次にわたる町村合併や近代工業の立地を受けて市勢は大きく発展しました。とりわけ昭和30年代には、臨海部に全国屈指の規模を誇る石油化学コンビナートが形成され、わが国の高度成長の一翼を担う産業都市として重要な役割を果たしてきました。近年は、内陸部に立地する半導体などの先端的な産業をはじめ、自動車・電機・機械・食品など、多様な企業が集積しています。

(2) 位置・人口など

位置	東経136°38'	北緯34°57'
広がり	東西最長 23.76 km	南北最長 18.20 km
面積	206.50 km ²	(令和5年4月1日現在)
人口	308,752人	(令和5年4月1日現在)
世帯数	144,557世帯	(令和5年4月1日現在)

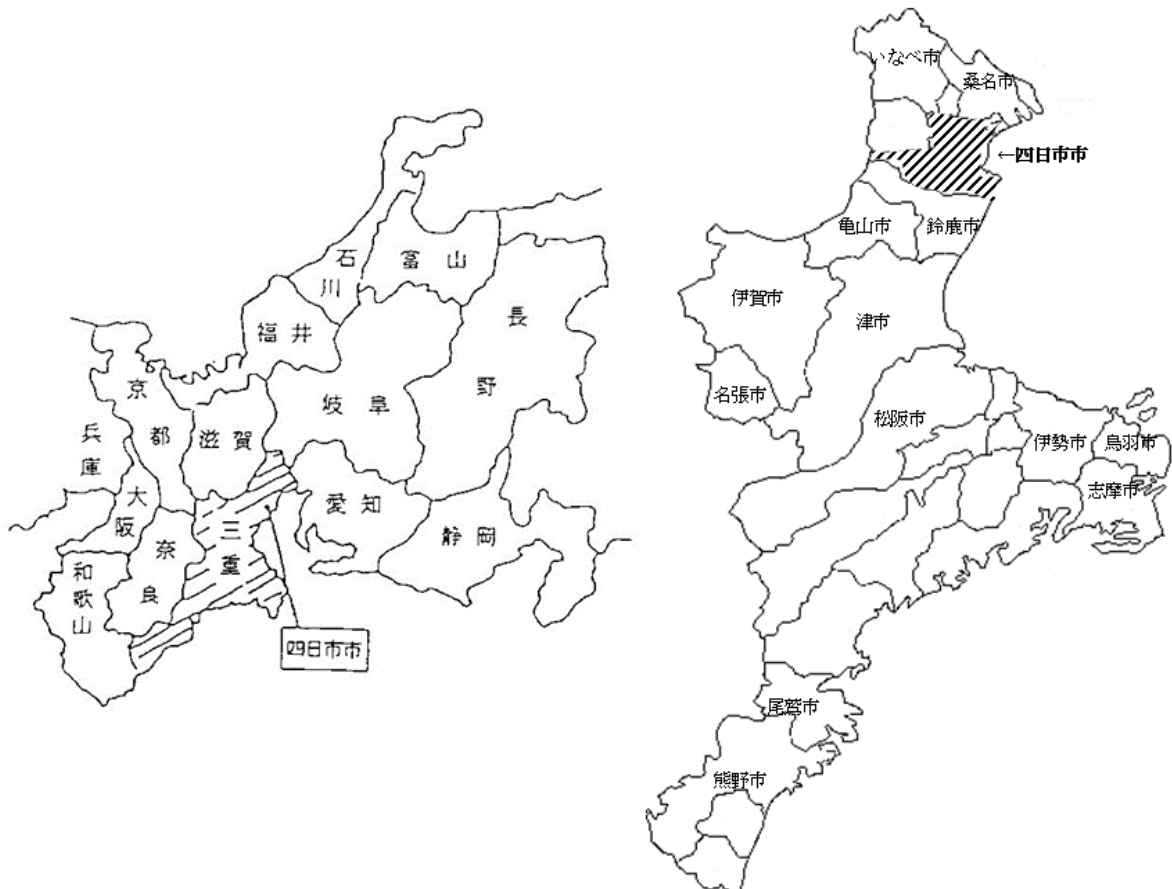

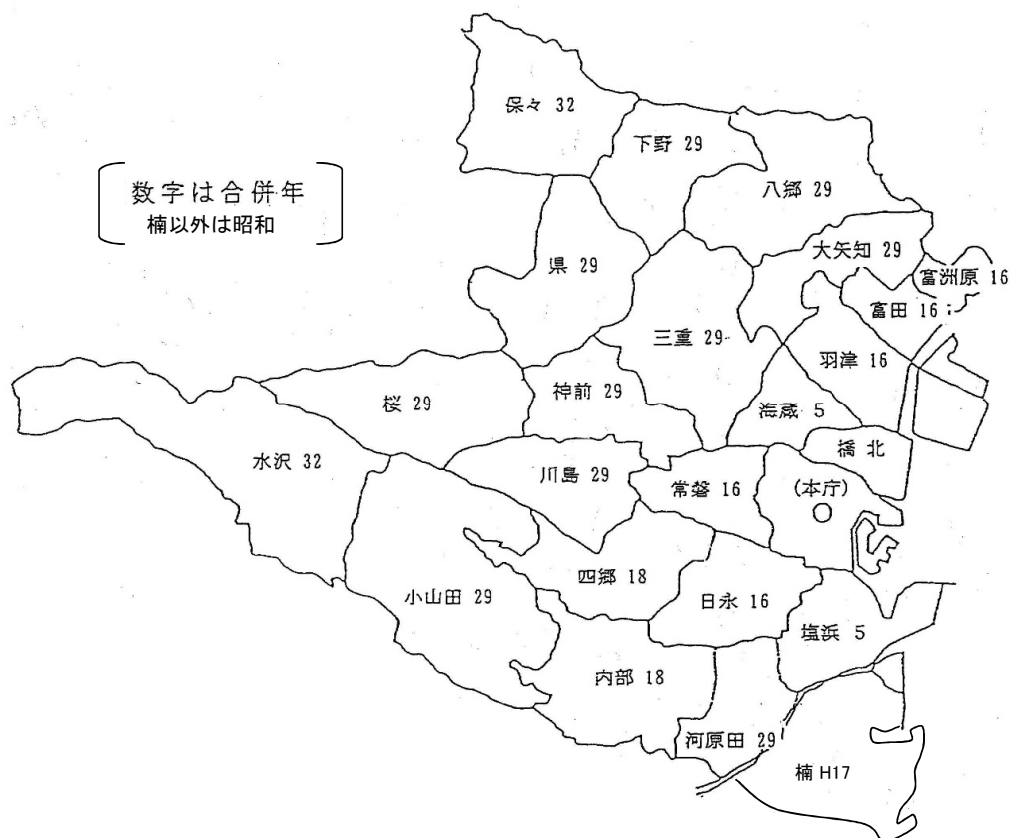

(3) 人口・世帯数の推移

(各年度とも4月1日現在の数値)

区分 年度	人 口			世 帯 数 (世帯)	面 積 (km ²)
	総 数 (人)	男 (人)	女 (人)		
平成26年度	312,359	155,168	157,191	131,201	205.58
27	312,106	155,250	156,856	132,551	206.44
28	312,115	155,424	156,691	133,906	206.44
29	311,672	155,286	156,386	135,074	206.44
30	311,763	155,667	156,096	136,943	206.44
31(元)	311,431	155,876	155,555	138,862	206.45
令和2年度	311,527	156,071	155,456	140,635	206.48
3	310,610	155,781	154,829	141,978	206.52
4	309,338	155,325	154,013	142,974	206.50
5	308,752	155,162	153,590	144,557	206.50

(注) 平成27年度の面積の増加は、国土地理院の面積計測方法の変更によるものです。

令和4年度のアラビア数字の面積の減少については、国土地理院の計測結果に基づくもので、海岸線の形状変化等の影響が考えられます。

2. 行政機構等

(1) 市長部局の機構

【令和5年4月1日】

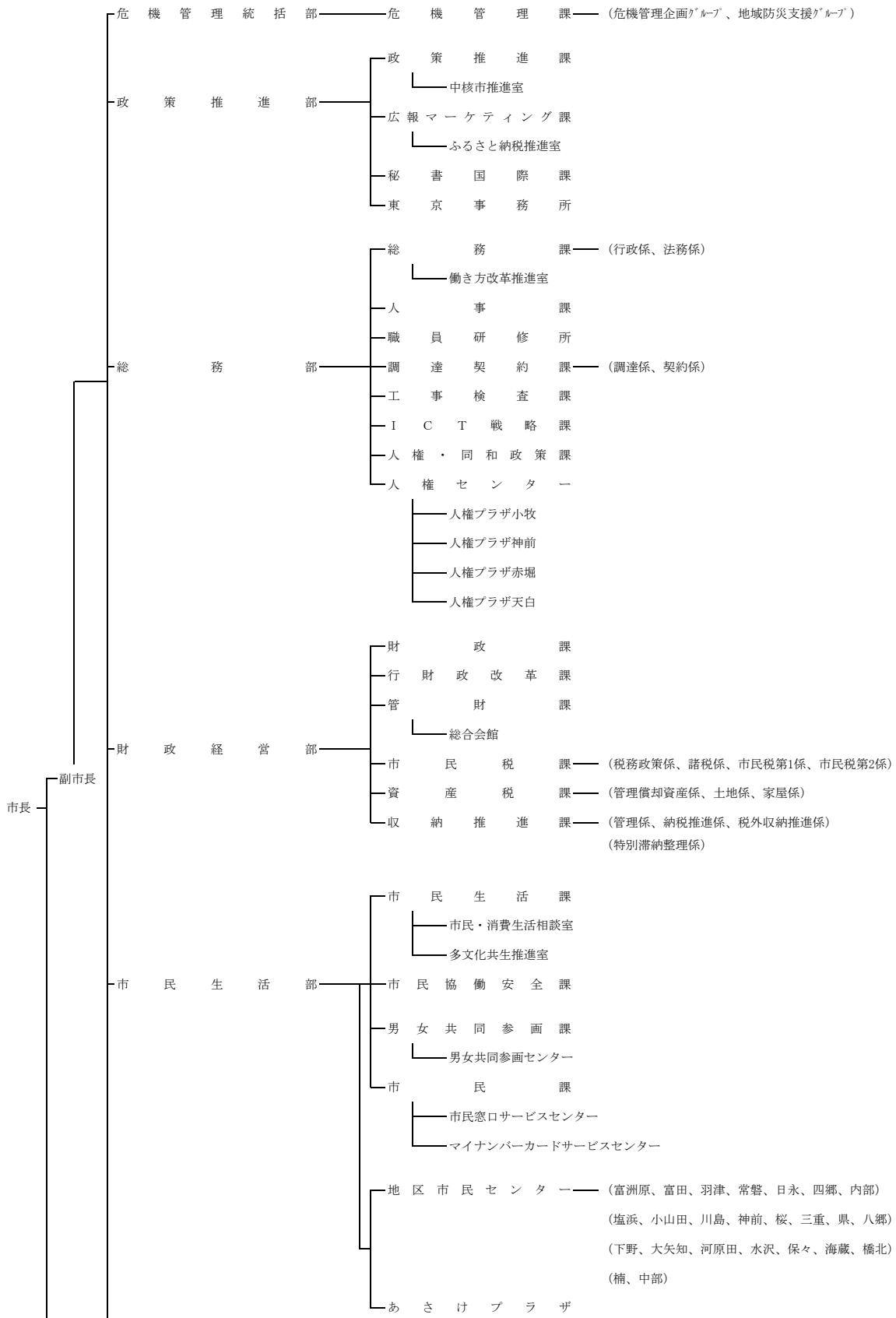

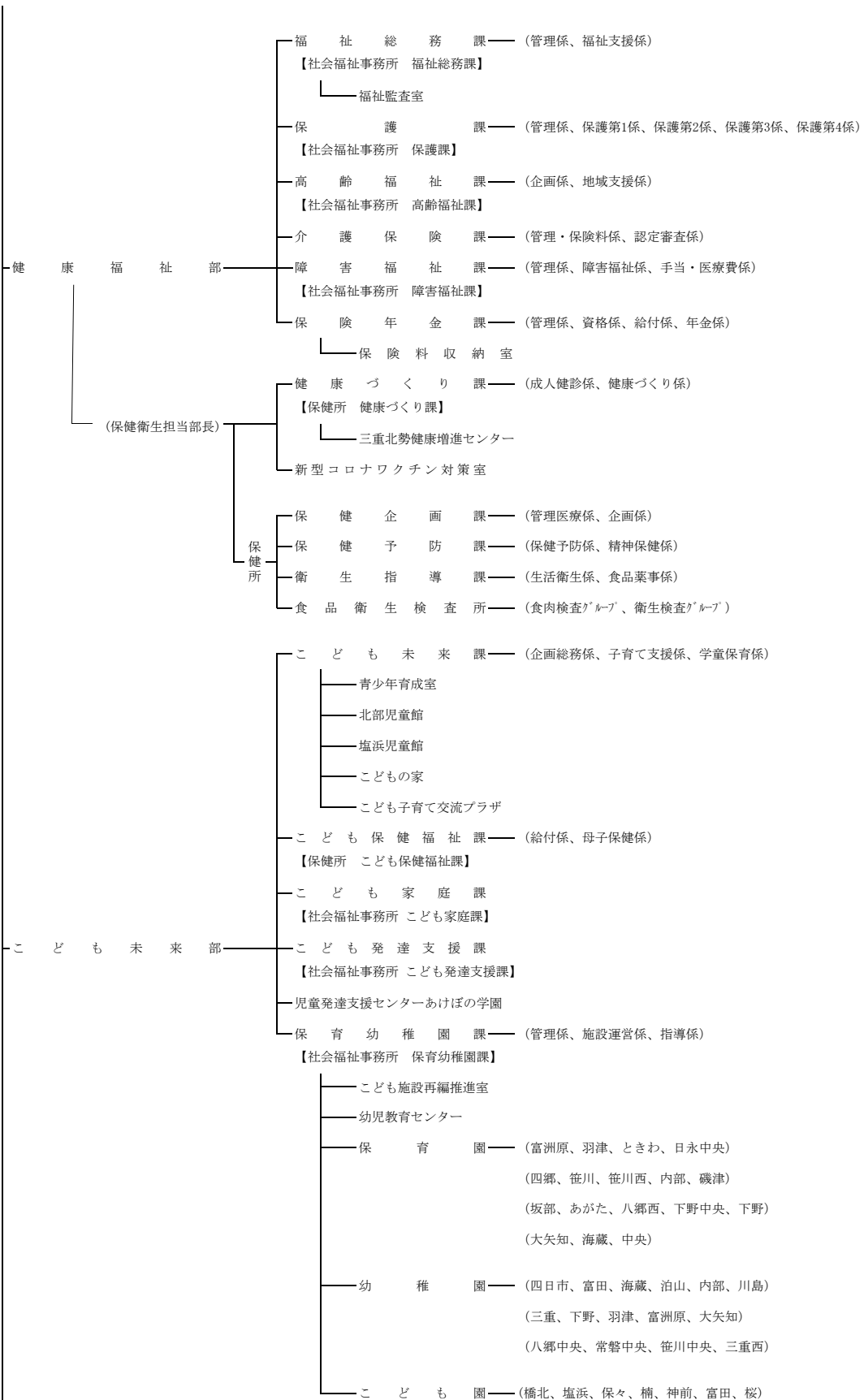

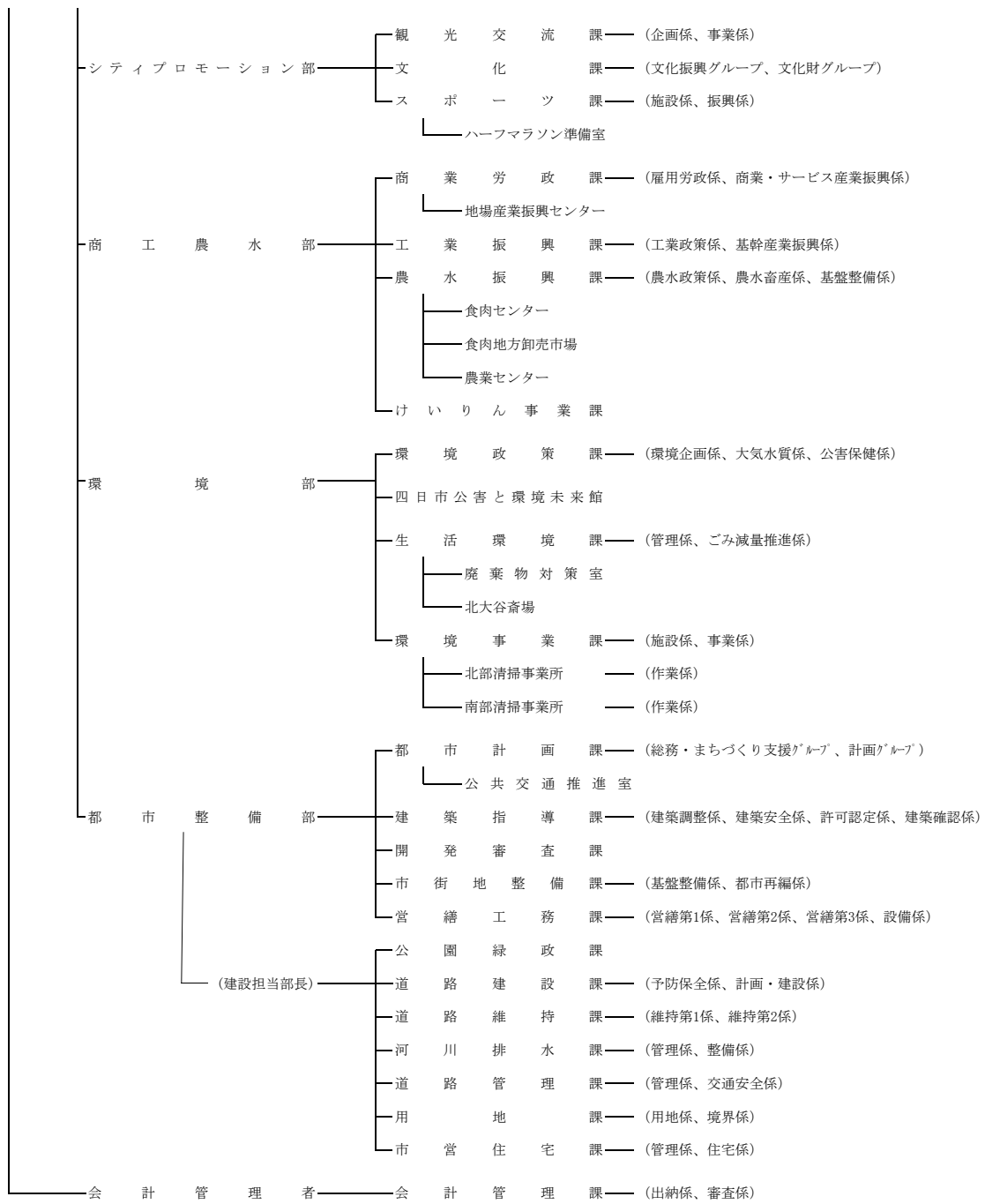

(2) 税務事務分掌

(令和5年4月1日現在)

課	係	職員数	事 務 分 掌
市民税課	税 務 政 策 係	5	1. 税務政策の企画及び調査に関すること。 2. 税収資料の収集及び税務統計に関すること。 3. 市税犯則事件に関すること。 4. 市税に係る争訟に関すること。 5. 固定資産評価審査委員会に関すること。 6. 税関係書類の閲覧及び証明に関すること。 7. 市民税課、資産税課及び収納推進課の事務事業の調整に関すること。 8. 課の庶務に関すること。
	諸 税 係	5	1. 法人市民税、軽自動車税、市たばこ税、入湯税及び事業所税の調査、賦課及び調定に関すること。 2. 自動車臨時運行許可に関すること。
	市 民 税 第 1 係	8	1. 個人の市民税の調査、賦課及び調定に関すること。
	市 民 税 第 2 係	11	
資産税課	管 理 償 却 資 産 係	6	1. 償却資産に係る評価及び賦課に関すること。 2. 固定資産税及び都市計画税の調定に関すること。 3. 国有資産等所在市町村交付金に関すること。 4. 課の庶務に関すること。
	土 地 係	10	1. 土地に係る評価及び賦課に関すること。
	家 屋 係	11	1. 家屋に係る評価及び賦課に関すること。
収納推進課	管 理 係	8	1. 市税の収納管理及び督促並びに課が行った税外債権の滞納整理に伴う収納管理に関すること。 2. 市税過誤納金の還付及び充当に関すること。 3. 県民税の払込みに関すること。 4. 納税思想の普及向上及び納税奨励に関すること。 5. 口座振替の推進に関すること。 6. 納付委託に関すること。 7. 課の庶務に関すること。
	納 税 推 進 係	14	1. 市税の徴収及び督促に関すること。 2. 分納誓約の履行管理に関すること。 3. 市税の滞納処分に関すること。 4. 交付要求に関すること。

課	係	職員数	事 務 分 掌
収納推進課	税 外 収 納 推 進 係	3	1. 税外債権の徴収及び督促に関する事。 2. 税外債権の滞納処分に関する事。 3. 債権管理推進本部に関する事。
	特 別 滞 納 整 理 係	7	1. 市税の徴収及び督促に関する事。 2. 市税の滞納処分に関する事。 3. 三重地方税管理回収機構との連絡に関する事。
職 員 合 計		93	各課課長1名ずつ、資産税課課長補佐、収納推進課副参事兼課長補佐を含む。

※職員数は正規職員と会計年度任用職員(フルタイム)の合計。係長兼務は係の人数に参入。

(3) 徴税費に関する調

(単位:千円, %)

費 目		年 度	平成30年度	令和元年度	令和2年度	令和3年度	令和4年度
税 収 入 額	(1) 市 税		78,265,507	77,483,022	73,554,812	72,288,634	72,121,088
	(2) 個人の県民税		13,124,336	13,684,634	13,522,823	13,323,693	13,708,733
	(3) 合 計		91,389,843	91,167,656	87,077,635	85,612,327	85,829,821
徴 税 費	人 件 費	(4) 基 本 給	301,698	289,986	299,763	296,753	301,235
		(5) 諸 手 当	185,577	179,314	192,615	190,566	163,087
		(イ) 超過勤務手当	54,241	49,848	58,567	59,262	39,391
		(ロ) 税務特別手当	0	0	0	0	0
		(ハ) その他の手当	131,336	129,466	134,048	131,304	123,696
		(6) そ の 他	99,565	95,349	101,532	135,793	130,022
		(7) 小 計	586,840	564,649	593,910	623,112	594,344
税 費	(物 需 件 用 費 費)	(8) 旅 費	1,344	1,024	190	2,042	1,770
		(9) 賃 金	72,837	76,612	50,331	0	0
		(10) そ の 他	184,579	251,131	204,427	244,146	344,929
		(11) 小 計	258,760	328,767	254,948	246,188	346,699
費	報 奨 金 及 び こ れ に 類 す る 経 費	(12) 納期前納付の報奨金	0	0	0	0	0
		(イ) うち 住民税	0	0	0	0	0
		(ロ) うち 固都税	0	0	0	0	0
		(13) 納税奨励金	0	0	0	0	0
		(14) そ の 他	667	715	1,469	1,139	1,049
(15) 小 計	667	715	1,469	1,139	1,049		
その他	(16) そ の 他	11,466	10,778	7,314	5,687	7,018	
	(17) 合 計	857,733	904,909	857,641	876,126	949,110	
県 民 税 徴 収 取 扱 費	(18) 納税通知書(通知書を含む)の数を基準にした金額	-	-	-	-	-	
	(19) 徴収額を基準にした金額	-	-	-	-	-	
	(20) 納税義務者数等を基準にした金額	476,420	483,693	489,672	492,193	497,833	
	(21) 報奨金の額に相当する金額	0	0	0	0	0	
	(22) 合 計	476,420	483,693	489,672	492,193	497,833	
(23)	(17) - (22)	381,313	421,216	367,969	383,933	451,277	
税 収 入 額 に 対 す る 徴 税 費 の 割 合 (%)	(24)	(17) / (3)	0.9	1.0	1.0	1.0	1.1
	(25)	(23) / (1)	0.5	0.5	0.5	0.5	0.6

(4) 特殊勤務手当 (関係分)

種 類	勤 務 内 容	区 分	手 当 額	備 考
滞納整理業務手当	庁外において市税及び介護保険料、国民健康保険料、市営住宅使用料、区画整理清算金等の税外収入金の滞納処分に関する直接事務に従事したとき。	日額	300円	

3. 一般会計及び市税

(1) 令和5年度一般会計当初予算額

(単位:千円, %)

歳 入			歳 出		
款 別	予 算 額	構成比	款 別	予 算 額	構成比
市 税	72,587,301	55.9	議 会 費	639,015	0.5
地 方 譲 与 税	1,247,275	1.0	総 務 費	14,508,095	11.2
利 子 割 交 付 金	21,000	0.0	民 生 費	49,456,438	38.1
配 当 割 交 付 金	290,000	0.2	衛 生 費	12,347,718	9.5
株 式 等 譲 渡 所 得 割 交 付 金	200,000	0.1	労 働 費	58,661	0.0
法 人 事 業 税 交 付 金	1,000,000	0.8	農 林 水 産 業 費	1,903,702	1.5
地 方 消 費 税 交 付 金	7,760,000	6.0	商 工 費	3,070,733	2.3
ゴ ル フ 場 利 用 税 交 付 金	80,000	0.1	土 木 費	23,407,071	18.0
自 動 車 取 得 税 交 付 金	1	0.0	消 防 費	4,764,928	3.7
環 境 性 能 割 交 付 金	195,000	0.1	教 育 費	13,548,501	10.4
地 方 特 例 交 付 金	347,267	0.3	公 債 費	5,695,138	4.4
地 方 交 付 税	10,000	0.0	予 備 費	500,000	0.4
交 通 安 全 対 策 特 別 交 付 金	44,506	0.0			
分 担 金 及 び 負 担 金	679,085	0.5			
使 用 料 及 び 手 数 料	1,969,783	1.5			
国 庫 支 出 金	21,257,812	16.4			
県 支 出 金	8,685,292	6.7			
財 産 収 入	1,630,173	1.2			
寄 附 金	136,601	0.1			
繰 入 金	1,824,776	1.4			
繰 越 金	500,102	0.4			
諸 収 入	5,056,426	3.9			
市 債	4,377,600	3.4			
歳 入 合 計	129,900,000	100.0	歳 出 合 計	129,900,000	100.0

〔図表〕 令和5年度一般会計当初予算額

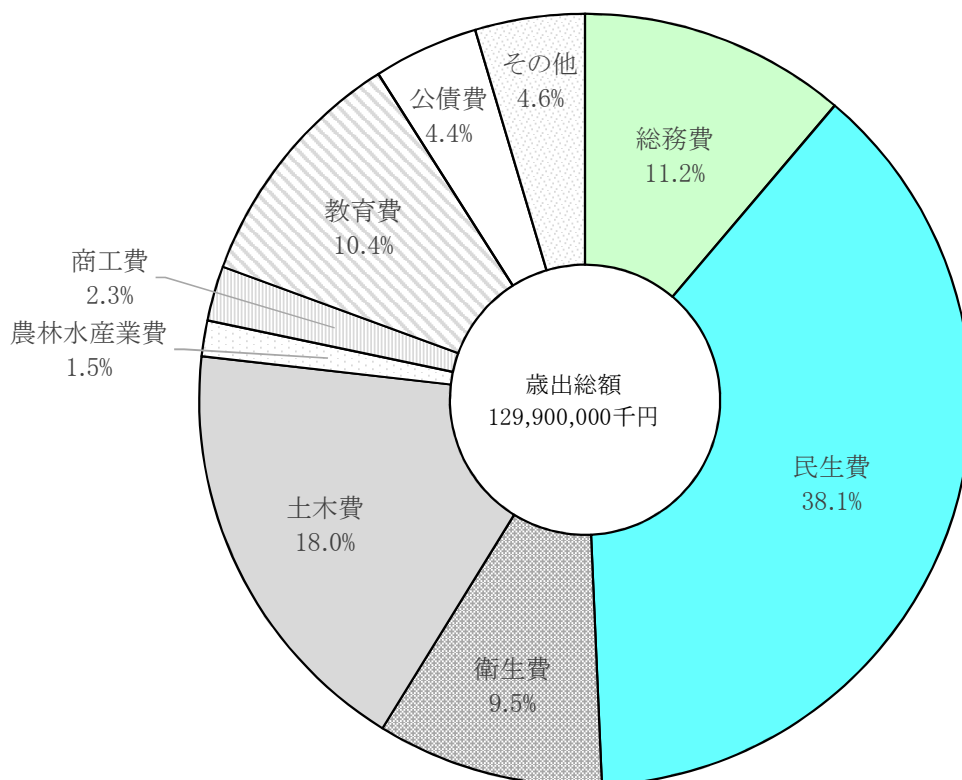
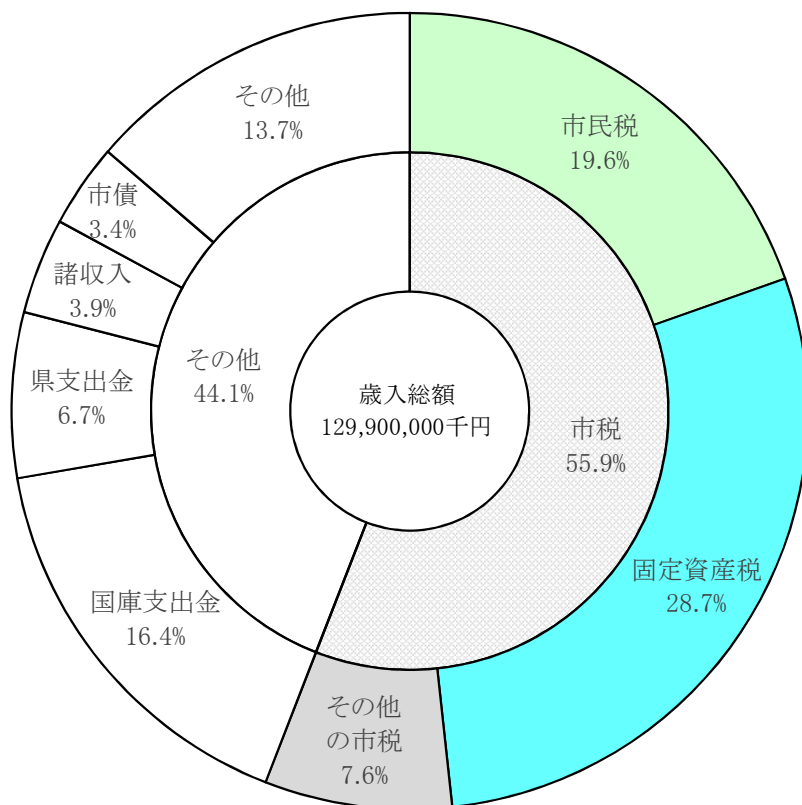

(2) 令和5年度市税当初予算額

(単位:千円, %)

税 目	現 年 度 分	滞 納 繰 越 分	合 計	構 成 比	前 年 度 比
市 民 税	25,258,600	239,500	25,498,100	35.1	100.3
個 人	20,955,800	235,300	21,191,100	(29.2)	103.8
法 人	4,302,800	4,200	4,307,000	(5.9)	86.1
固 定 資 産 税	37,059,800	155,500	37,215,300	51.3	101.5
純 固 定 資 産 税	37,037,600	155,500	37,193,100	(51.3)	101.5
国 有 資 産 等 所 在 市 町 村 交 付 金	22,200	0	22,200	(0.0)	96.1
軽 自 動 車 税	946,400	13,201	959,601	1.3	103.2
環 境 性 能 割	62,500	1	62,501	(0.1)	109.5
種 別 割	883,900	13,200	897,100	(1.2)	102.8
市 た ば こ 税	2,318,000	0	2,318,000	3.2	101.9
入 湯 税	2,500	0	2,500	0.0	119.0
事 業 所 税	3,870,500	3,000	3,873,500	5.3	103.9
都 市 計 画 税	2,708,900	11,400	2,720,300	3.8	102.2
合 計	72,164,700	422,601	72,587,301	100.0	101.3

〔図表〕 令和5年度市税当初予算額

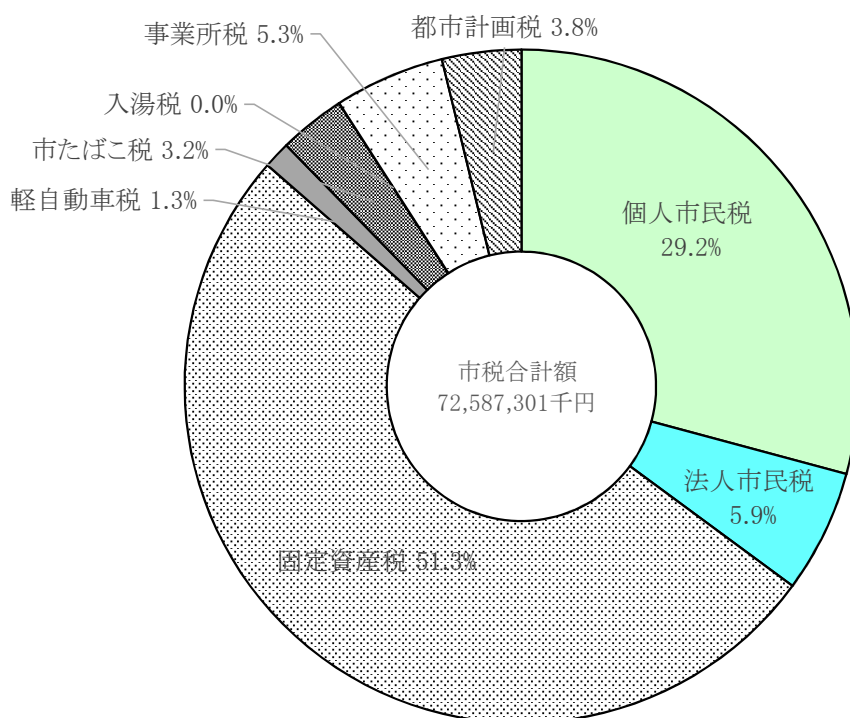

(3) 令和4年度一般会計決算額

(単位:千円, %)

歳 入			歳 出		
款 別	決 算 額	構 成 比	款 別	決 算 額	構 成 比
市 税	72,121,088	49.4	議 会 費	600,035	0.5
地 方 譲 与 税	1,285,510	0.9	総 務 費	22,309,321	16.1
利 子 割 交 付 金	22,999	0.0	民 生 費	49,572,419	35.7
配 当 割 交 付 金	350,873	0.2	衛 生 費	13,531,349	9.8
株 式 等 譲 渡 所 得 割 交 付 金	253,870	0.2	労 働 費	181,982	0.1
法 人 事 業 税 交 付 金	1,166,277	0.8	農 林 水 産 業 費	2,120,559	1.5
地 方 消 費 税 交 付 金	7,988,594	5.5	商 工 費	5,056,801	3.6
ゴ ル フ 場 利 用 税 交 付 金	88,378	0.1	土 木 費	18,162,639	13.1
自 動 車 取 得 税 交 付 金	1,668	0.0	消 防 費	4,852,829	3.5
環 境 性 能 割 交 付 金	125,491	0.1	教 育 費	16,258,366	11.7
地 方 特 例 交 付 金	376,908	0.3	公 債 費	6,061,989	4.4
地 方 交 付 税	537,040	0.4	予 備 費	0	0.0
交 通 安 全 対 策 特 別 交 付 金	36,450	0.0	災 害 復 旧 費	0	0.0
分 担 金 及 び 負 担 金	656,365	0.4			
使 用 料 及 び 手 数 料	1,964,439	1.3			
国 庫 支 出 金	27,608,007	18.9			
県 支 出 金	8,144,934	5.6			
財 産 収 入	1,110,307	0.8			
寄 附 金	274,360	0.2			
繰 入 金	4,158,965	2.8			
繰 越 金	11,742,859	8.0			
諸 収 入	4,612,432	3.1			
市 債	1,477,300	1.0			
歳 入 合 計	146,105,114	100.0	歳 出 合 計	138,708,289	100.0

〔図表〕 令和4年度一般会計決算額

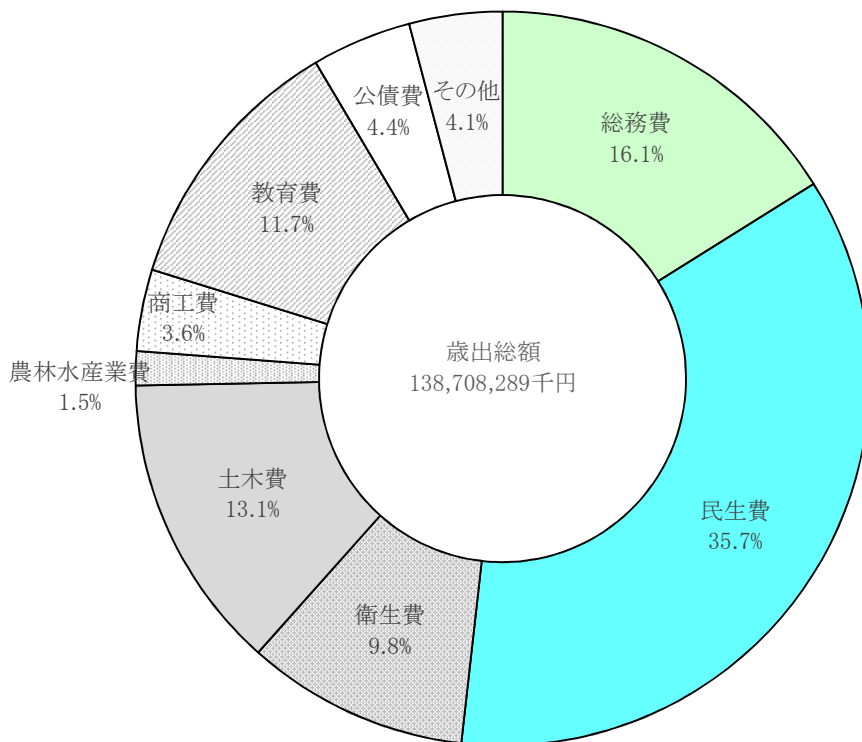
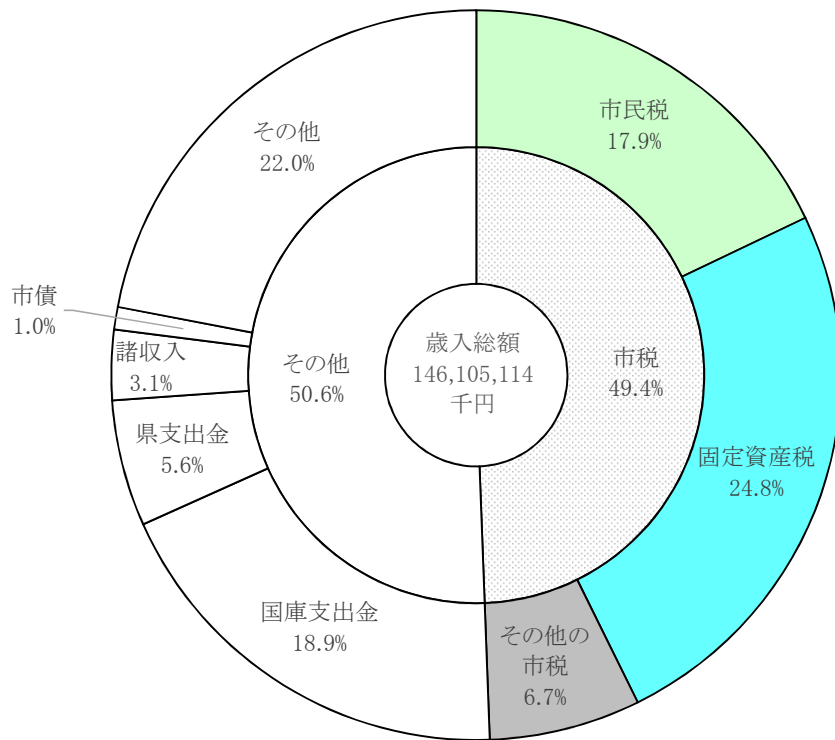

(4) 一般会計歳入歳出決算額の推移

款 別	平成30年度		令和元年度	
	決算額	構成比	決算額	構成比
歳入合計	125,621,426	100.0	128,632,440	100.0
市 税	78,265,507	62.3	77,483,022	60.2
地 方 譲 与 税	1,191,735	0.9	1,205,341	0.9
利 子 割 交 付 金	114,657	0.1	52,162	0.1
配 当 割 交 付 金	230,969	0.2	267,172	0.2
株式等譲渡所得割交付金	185,751	0.1	146,710	0.1
法 人 事 業 税 交 付 金	—	—	—	—
地 方 消 費 税 交 付 金	5,981,478	4.8	5,826,730	4.5
ゴルフ場利用税交付金	85,823	0.1	87,210	0.1
自動車取得税交付金	326,658	0.3	183,654	0.1
環境性能割交付金	—	—	45,785	0.0
地 方 特 例 交 付 金	249,329	0.2	844,648	0.7
地 方 交 付 税	824,638	0.7	639,288	0.5
交通安全対策特別交付金	46,621	0.0	43,766	0.0
分担金及び負担金	1,263,528	1.0	986,202	0.8
使用料及び手数料	2,124,771	1.7	2,036,780	1.6
国 庫 支 出 金	15,894,809	12.7	17,522,397	13.6
県 支 出 金	6,888,937	5.5	7,475,924	5.8
財 産 収 入	238,335	0.2	496,902	0.4
寄 附 金	83,957	0.0	123,522	0.1
繰 入 金	2,026,792	1.6	1,778,221	1.4
繰 越 金	2,798,140	2.2	3,045,915	2.4
諸 収 入	4,432,691	3.5	4,492,689	3.5
市 債	2,366,300	1.9	3,848,400	3.0
歳出合計	122,575,511	100.0	123,219,150	100.0
議 会 費	628,833	0.5	632,541	0.5
総 務 費	28,757,774	23.5	24,992,345	20.3
民 生 費	42,175,221	34.4	42,535,351	34.5
衛 生 費	9,197,593	7.5	9,540,588	7.8
労 働 費	69,703	0.0	85,308	0.1
農 林 水 産 業 費	1,675,660	1.4	1,622,466	1.3
商 工 費	3,792,740	3.1	4,112,093	3.4
土 木 費	15,778,043	12.9	15,436,295	12.5
消 防 費	3,961,595	3.2	3,842,772	3.1
教 育 費	8,693,825	7.1	12,952,260	10.5
災 害 復 旧 費	119,851	0.1	167,643	0.1
公 債 費	7,724,673	6.3	7,299,488	5.9
予 備 費	0	0.0	0	0.0

(単位:千円, %)

令和2年度		令和3年度		令和4年度	
決算額	構成比	決算額	構成比	決算額	構成比
160,162,384	100.0	143,840,137	100.0	146,105,114	100.0
73,554,812	45.9	72,288,634	50.3	72,121,088	49.4
1,218,214	0.8	1,280,394	0.9	1,285,510	0.9
55,774	0.0	40,507	0.0	22,999	0.0
259,552	0.2	401,241	0.3	350,873	0.2
283,240	0.2	436,855	0.3	253,870	0.2
898,040	0.6	1,319,334	0.9	1,166,277	0.8
7,060,800	4.4	7,675,135	5.3	7,988,594	5.5
82,657	0.0	86,542	0.0	88,378	0.1
57	0.0	15	0.0	1,668	0.0
100,307	0.1	101,807	0.1	125,491	0.1
346,452	0.2	825,416	0.6	376,908	0.3
512,399	0.3	539,035	0.4	537,040	0.4
45,013	0.0	41,687	0.0	36,450	0.0
648,018	0.4	638,132	0.4	656,365	0.4
1,986,090	1.2	1,913,359	1.3	1,964,439	1.3
52,213,527	32.6	31,305,050	21.8	27,608,007	18.9
7,833,216	4.9	8,305,450	5.8	8,144,934	5.6
793,019	0.5	364,346	0.3	1,110,307	0.8
68,607	0.0	127,353	0.1	274,360	0.2
730,287	0.5	3,483,028	2.4	4,158,965	2.8
5,413,289	3.4	7,472,678	5.2	11,742,859	8.0
4,174,614	2.6	4,274,639	3.0	4,612,432	3.1
1,884,400	1.2	919,500	0.6	1,477,300	1.0
152,689,707	100.0	132,097,278	100.0	138,708,289	100.0
620,879	0.4	614,239	0.5	600,035	0.5
50,351,633	33.0	20,017,334	15.2	22,309,321	16.1
45,212,589	29.6	52,073,035	39.4	49,572,419	35.7
11,405,456	7.5	14,358,055	10.9	13,531,349	9.8
52,533	0.1	129,158	0.1	181,982	0.1
2,041,561	1.3	2,303,252	1.7	2,120,559	1.5
4,125,335	2.7	3,671,548	2.8	5,056,801	3.6
16,978,190	11.1	16,687,255	12.6	18,162,639	13.1
4,138,375	2.7	4,468,653	3.4	4,852,829	3.5
10,703,718	7.0	11,400,742	8.6	16,258,366	11.7
361,979	0.2	9,159	0.0	0	0.0
6,697,459	4.4	6,364,848	4.8	6,061,989	4.4
0	0.0	0	0.0	0	0.0

(5) 令和4年度市税決算額

区分 税目	予算現額	調定額 (A)			収 現年課税分
		現年課税分	滞納繰越分	計	
市 税	71,675,301,000	72,158,420,674	1,084,659,476	73,243,080,150	71,704,673,964
市 民 税	25,893,300,000	26,141,465,118	637,040,121	26,778,505,239	25,864,241,575
個人市民税	20,418,700,000	20,561,521,218	630,313,235	21,191,834,453	20,296,702,647
均等割	570,800,000	576,534,000	18,196,294	594,730,294	569,108,630
所得割	19,847,900,000	19,984,987,218	612,116,941	20,597,104,159	19,727,594,017
うち退職所得	—	172,602,800	0	172,602,800	172,602,800
(普通徴収)	—	3,844,911,927	585,600,302	4,430,512,229	3,610,166,243
(特別徴収)	—	16,716,609,291	44,712,933	16,761,322,224	16,686,536,404
法人市民税	5,474,600,000	5,579,943,900	6,726,886	5,586,670,786	5,567,538,928
均等割	1,097,600,000	1,140,076,900	1,686,129	1,141,763,029	1,137,542,354
法人税割	4,377,000,000	4,439,867,000	5,040,757	4,444,907,757	4,429,996,574
(うち超過税率)	—	738,388,792	—	738,388,792	736,912,014
固定資産税	36,185,200,000	36,232,036,200	378,066,659	36,610,102,859	36,080,827,757
純固定資産税	36,162,100,000	36,208,855,000	378,066,659	36,586,921,659	36,057,646,557
土地	8,107,200,000	8,117,708,883	169,823,243	8,287,532,126	8,052,191,409
家屋	10,349,100,000	10,350,639,338	201,718,123	10,552,357,461	10,267,100,035
償却資産	17,705,800,000	17,740,506,779	6,525,293	17,747,032,072	17,738,355,113
交付金	23,100,000	23,181,200	0	23,181,200	23,181,200
軽自動車税	930,101,000	939,260,600	34,232,330	973,492,930	926,770,800
環境性能割	57,101,000	59,599,800	0	59,599,800	59,599,800
種別割	873,000,000	879,660,800	34,232,330	913,893,130	867,171,000
市たばこ税	2,275,000,000	2,380,939,706	0	2,380,939,706	2,380,939,706
特別土地保有税	0	0	0	0	0
保有分	0	0	0	0	0
取得分	0	0	0	0	0
入湯税	2,100,000	2,410,250	0	2,410,250	2,410,250
事業所税	3,728,500,000	3,798,016,400	9,473,700	3,807,490,100	3,796,191,700
資産割	3,198,600,000	3,207,276,600	9,048,825	3,216,325,425	3,205,735,712
従業者割	529,900,000	590,739,800	424,875	591,164,675	590,455,988
都市計画税	2,661,100,000	2,664,292,400	25,846,666	2,690,139,066	2,653,292,176
土地	1,295,800,000	1,299,541,318	13,157,545	1,312,698,863	1,294,175,824
家屋	1,365,300,000	1,364,751,082	12,689,121	1,377,440,203	1,359,116,352

(単位:円, %)

入 済 額 (B)		不 納 欠 損 額 (C)			収入未済額 (A) - (B) - (C)	収納率(B)/(A)		
滞納繰越分	計	現年課税分	滞納繰越分	計		現年分	滞納分	計
416,413,674	72,121,087,638	135,000	46,997,800	47,132,800	1,074,859,712	99.4	38.4	98.5
235,984,298	26,100,225,873	0	33,424,541	33,424,541	644,854,825	98.9	37.0	97.5
231,271,887	20,527,974,534	0	32,357,860	32,357,860	631,502,059	98.7	36.7	96.9
6,676,508	575,785,138	0	934,128	934,128	18,011,028	98.7	36.7	96.8
224,595,379	19,952,189,396	0	31,423,732	31,423,732	613,491,031	98.7	36.7	96.9
0	172,602,800	0	0	0	0	100.0	—	100.0
210,525,832	3,820,692,075	0	31,864,607	31,864,607	577,955,547	93.9	36.0	86.2
20,746,055	16,707,282,459	0	493,253	493,253	53,546,512	99.8	46.4	99.7
4,712,411	5,572,251,339	0	1,066,681	1,066,681	13,352,766	99.8	70.1	99.7
1,181,190	1,138,723,544	0	267,369	267,369	2,772,116	99.8	70.1	99.7
3,531,221	4,433,527,795	0	799,312	799,312	10,580,650	99.8	70.1	99.7
—	736,912,014	—	—	—	—	99.8	—	99.8
150,128,618	36,230,956,375	110,099	11,170,235	11,280,334	367,866,150	99.6	39.7	99.0
150,128,618	36,207,775,175	110,099	11,170,235	11,280,334	367,866,150	99.6	39.7	99.0
67,744,538	8,119,935,947	48,396	4,590,100	4,638,496	162,957,683	99.2	39.9	98.0
80,467,790	10,347,567,825	61,703	5,452,177	5,513,880	199,275,756	99.2	39.9	98.1
1,916,290	17,740,271,403	0	1,127,958	1,127,958	5,632,711	99.99	29.4	99.96
0	23,181,200	0	0	0	0	100.0	—	100.0
10,588,860	937,359,660	16,800	1,639,367	1,656,167	34,477,103	98.7	30.9	96.3
0	59,599,800	0	0	0	0	100.0	—	100.0
10,588,860	877,759,860	16,800	1,639,367	1,656,167	34,477,103	98.6	30.9	96.0
0	2,380,939,706	0	0	0	0	100.0	—	100.0
0	0	0	0	0	0	—	—	—
0	0	0	0	0	0	—	—	—
0	0	0	0	0	0	—	—	—
0	2,410,250	0	0	0	0	100.0	—	100.0
9,448,300	3,805,640,000	0	0	0	1,850,100	99.95	99.7	99.95
9,024,564	3,214,760,276	0	0	0	1,565,149	99.95	99.7	99.95
423,736	590,879,724	0	0	0	284,951	99.95	99.7	99.95
10,263,598	2,663,555,774	8,101	763,657	771,758	25,811,534	99.6	39.7	99.0
5,224,804	1,299,400,628	3,951	388,748	392,699	12,905,536	99.6	39.7	99.0
5,038,794	1,364,155,146	4,150	374,909	379,059	12,905,998	99.6	39.7	99.0

(6) 市税年度別決算額の推移

(そのI)

(「地方財政状況調査」中の第6表「市町村税の徴収実績」による)

(単位:千円, %)

年度等 税目	平成30年度								
	調定額			収入額			収納率	前年度比	
	現年課税分	滞納繰越分	計	現年課税分	滞納繰越分	計	計	調定計	収入計
市 税	78,248,986	1,295,338	79,544,324	77,774,638	490,869	78,265,507	98.4	115.4	115.9
市 民 税	33,120,061	753,240	33,873,301	32,845,324	281,168	33,126,492	97.8	127.4	128.5
個人市民税	19,922,214	715,739	20,637,953	19,655,060	274,429	19,929,489	96.6	102.8	103.3
均等割	554,694	19,864	574,558	547,256	7,616	554,872	96.6	100.8	101.2
所得割	19,367,520	695,875	20,063,395	19,107,804	266,813	19,374,617	96.6	102.9	103.3
うち退職所得	167,787		167,787	167,787		167,787	100.0	139.3	139.3
(普通徴収)	3,875,633	680,035	4,555,668	3,630,949	246,321	3,877,270	85.1	98.7	100.1
(特別徴収)	16,046,581	35,704	16,082,285	16,024,111	28,108	16,052,219	99.8	104.0	104.1
法人市民税	13,197,847	37,501	13,235,348	13,190,264	6,739	13,197,003	99.7	203.1	203.5
均等割	1,079,535	6,399	1,085,934	1,078,915	1,150	1,080,065	99.5	99.1	99.1
法人税割	12,118,312	31,102	12,149,414	12,111,349	5,589	12,116,938	99.7	224.1	224.6
(うち超過税率)	1,332,944	—	1,332,944	1,331,611	—	1,331,611	99.9	224.9	224.9
固定資産税	35,834,028	477,497	36,311,525	35,664,831	185,207	35,850,038	98.7	108.8	109.1
純固定資産税	35,808,282	477,497	36,285,779	35,639,085	185,207	35,824,292	98.7	108.8	109.1
土地	8,172,707	225,885	8,398,592	8,095,201	87,786	8,182,987	97.4	99.4	99.8
家屋	9,362,859	247,244	9,610,103	9,274,067	96,087	9,370,154	97.5	98.4	98.7
償却資産	18,272,716	4,368	18,277,084	18,269,817	1,334	18,271,151	99.97	120.7	120.7
交付金	25,746	0	25,746	25,746	0	25,746	100.0	99.3	99.3
軽自動車税	759,777	25,677	785,454	745,805	9,396	755,201	96.1	104.6	104.4
環境性能割									
種別割									
市たばこ税	2,205,186	0	2,205,186	2,205,186	0	2,205,186	100.0	98.1	98.1
特別土地保有税	0	0	0	0	0	0	—	—	—
保有分	0	0	0	0	0	0	—	—	—
取得分	0	0	0	0	0	0	—	—	—
入湯税	2,572	0	2,572	2,572	0	2,572	100.0	126.3	126.3
事業所税	3,782,453	0	3,782,453	3,777,979	0	3,777,979	99.9	113.1	113.0
資産割	3,215,401	0	3,215,401	3,211,598	0	3,211,598	99.9	112.1	112.0
従業者割	567,052	0	567,052	566,381	0	566,381	99.9	118.8	118.7
都市計画税	2,544,909	38,924	2,583,833	2,532,941	15,098	2,548,039	98.6	98.9	99.2
土地	1,315,262	20,745	1,336,007	1,309,077	8,047	1,317,124	98.6	99.4	99.7
家屋	1,229,647	18,179	1,247,826	1,223,864	7,051	1,230,915	98.6	98.4	98.6

(単位:千円,%)

令和元年度								
調定額			収入額			収納率	前年度比	
現年課税分	滞納繰越分	計	現年課税分	滞納繰越分	計	計	調定計	収入計
77,548,591	1,195,834	78,744,425	77,050,305	432,717	77,483,022	98.4	99.0	99.0
26,968,923	688,298	27,657,221	26,673,993	246,741	26,920,734	97.3	81.6	81.3
20,778,279	653,561	21,431,840	20,493,423	241,145	20,734,568	96.7	103.8	104.0
564,918	18,249	583,167	557,173	6,733	563,906	96.7	101.5	101.6
20,213,361	635,312	20,848,673	19,936,250	234,412	20,170,662	96.7	103.9	104.1
176,848		176,848	176,848		176,848	100.0	105.4	105.4
4,094,415	623,722	4,718,137	3,833,664	220,630	4,054,294	85.9	103.6	104.6
16,683,864	29,839	16,713,703	16,659,759	20,515	16,680,274	99.8	103.9	103.9
6,190,644	34,737	6,225,381	6,180,570	5,596	6,186,166	99.4	47.0	46.9
1,090,165	5,132	1,095,297	1,088,391	827	1,089,218	99.4	100.9	100.8
5,100,479	29,605	5,130,084	5,092,179	4,769	5,096,948	99.4	42.2	42.1
560,973	—	560,973	559,851	—	559,851	99.8	42.1	42.0
41,579,708	440,657	42,020,365	41,402,386	160,164	41,562,550	98.9	115.7	115.9
41,554,457	440,657	41,995,114	41,377,135	160,164	41,537,299	98.9	115.7	115.9
8,167,982	205,980	8,373,962	8,088,926	75,229	8,164,155	97.5	99.7	99.8
9,852,021	229,336	10,081,357	9,756,665	83,759	9,840,424	97.6	104.9	105.0
23,534,454	5,341	23,539,795	23,531,544	1,176	23,532,720	99.97	128.8	128.8
25,251	0	25,251	25,251	0	25,251	100.0	98.1	98.1
800,448	28,348	828,796	785,532	8,960	794,492	95.9	105.5	105.2
9,328	0	9,328	9,328	0	9,328	100.0	—	—
791,120	28,348	819,468	776,204	8,960	785,164	95.8	—	—
2,187,424	0	2,187,424	2,187,424	0	2,187,424	100.0	99.2	99.2
0	0	0	0	0	0	—	—	—
0	0	0	0	0	0	—	—	—
0	0	0	0	0	0	—	—	—
2,542	0	2,542	2,542	0	2,542	100.0	98.8	98.8
3,394,790	4,474	3,399,264	3,394,790	4,474	3,399,264	100.0	89.9	90.0
2,904,896	3,803	2,908,699	2,904,896	3,803	2,908,699	100.0	90.5	90.6
489,894	671	490,565	489,894	671	490,565	100.0	86.5	86.6
2,614,756	34,057	2,648,813	2,603,638	12,378	2,616,016	98.8	102.5	102.7
1,314,110	17,962	1,332,072	1,308,522	6,528	1,315,050	98.7	99.7	99.8
1,300,646	16,095	1,316,741	1,295,116	5,850	1,300,966	98.8	105.5	105.7

(そのII)

(単位:千円, %)

年度等 税目	令和2年度								
	調定額			収入額			収納率	前年度比	
	現年課税分	滞納繰越分	計	現年課税分	滞納繰越分	計	計	調定計	収入計
市 税	73,695,086	1,189,826	74,884,912	73,088,052	466,760	73,554,812	98.2	95.1	94.9
市 民 税	24,993,345	694,556	25,687,901	24,662,248	259,853	24,922,101	97.0	92.9	92.6
個人市民税	20,551,409	657,657	21,209,066	20,250,783	252,403	20,503,186	96.7	99.0	98.9
均等割	570,559	18,184	588,743	562,213	6,979	569,192	96.7	101.0	100.9
所得割	19,980,850	639,473	20,620,323	19,688,570	245,424	19,933,994	96.7	98.9	98.8
うち退職所得	157,906		157,906	157,906		157,906	100.0	89.3	89.3
(普通徴収)	3,704,089	622,102	4,326,191	3,468,581	228,837	3,697,418	85.5	91.7	91.2
(特別徴収)	16,847,320	35,555	16,882,875	16,782,202	23,566	16,805,768	99.5	101.0	100.8
法人市民税	4,441,936	36,899	4,478,835	4,411,465	7,450	4,418,915	98.7	71.9	71.4
均等割	1,104,409	5,700	1,110,109	1,096,833	1,151	1,097,984	98.9	101.4	100.8
法人税割	3,337,527	31,199	3,368,726	3,314,632	6,299	3,320,931	98.6	65.7	65.2
(うち超過税率)	445,504	—	445,504	442,385	—	442,385	99.3	79.4	79.0
固定資産税	39,350,141	432,025	39,782,166	39,129,666	182,885	39,312,551	98.8	94.7	94.6
純固定資産税	39,326,499	432,025	39,758,524	39,106,024	182,885	39,288,909	98.8	94.7	94.6
土地	8,167,826	197,577	8,365,403	8,093,433	84,216	8,177,649	97.8	99.9	100.2
家屋	10,267,552	227,440	10,494,992	10,174,034	96,944	10,270,978	97.9	104.1	104.4
償却資産	20,891,121	7,008	20,898,129	20,838,557	1,725	20,840,282	99.7	88.8	88.6
交付金	23,642	0	23,642	23,642	0	23,642	100.0	93.6	93.6
軽自動車税	849,429	32,534	881,963	836,892	11,021	847,913	96.1	106.4	106.7
環境性能割	31,222	—	31,222	31,222	—	31,222	100.0	334.7	334.7
種別割	818,207	32,534	850,741	805,670	11,021	816,691	96.0	103.8	104.0
市たばこ税	2,103,417	0	2,103,417	2,103,417	0	2,103,417	100.0	96.2	96.2
特別土地保有税	0	0	0	0	0	0	—	—	—
保有分	0	0	0	0	0	0	—	—	—
取得分	0	0	0	0	0	0	—	—	—
入湯税	1,819	0	1,819	1,819	0	1,819	100.0	71.6	71.6
事業所税	3,730,761	0	3,730,761	3,702,775	0	3,702,775	99.2	109.8	108.9
資産割	3,190,849	0	3,190,849	3,166,913	0	3,166,913	99.2	109.7	108.9
従業者割	539,912	0	539,912	535,862	0	535,862	99.2	110.1	109.2
都市計画税	2,666,174	30,711	2,696,885	2,651,235	13,001	2,664,236	98.8	101.8	101.8
土地	1,312,648	15,889	1,328,537	1,305,293	6,727	1,312,020	98.8	99.7	99.8
家屋	1,353,526	14,822	1,368,348	1,345,942	6,274	1,352,216	98.8	103.9	103.9

(単位:千円, %)

令和3年度								
調定額			収入額			収納率	前年度比	
現年課税分	滞納繰越分	計	現年課税分	滞納繰越分	計	計	調定計	収入計
72,205,945	1,219,024	73,424,969	71,779,689	508,945	72,288,634	98.5	98.1	98.3
25,190,872	671,082	25,861,954	24,930,704	258,071	25,188,775	97.4	100.7	101.1
20,209,042	627,025	20,836,067	19,951,178	219,443	20,170,621	96.8	98.2	98.4
573,965	18,252	592,217	566,641	6,388	573,029	96.8	100.6	100.7
19,635,077	608,773	20,243,850	19,384,537	213,055	19,597,592	96.8	98.2	98.3
174,845		174,845	174,845		174,845	100.0	110.7	110.7
3,775,415	582,310	4,357,725	3,539,373	197,755	3,737,128	85.8	100.7	101.1
16,433,627	44,715	16,478,342	16,411,805	21,688	16,433,493	99.7	97.6	97.8
4,981,830	44,057	5,025,887	4,979,526	38,628	5,018,154	99.8	112.2	113.6
1,124,307	11,992	1,136,299	1,123,787	10,515	1,134,302	99.8	102.4	103.3
3,857,523	32,065	3,889,588	3,855,739	28,113	3,883,852	99.9	115.5	117.0
642,142	—	642,142	642,142	—	642,142	100.0	144.1	145.2
37,557,069	456,382	38,013,451	37,416,819	206,278	37,623,097	99.0	95.6	95.7
37,533,659	456,382	37,990,041	37,393,409	206,278	37,599,687	99.0	95.6	95.7
8,112,809	181,445	8,294,254	8,050,017	70,530	8,120,547	97.9	99.1	99.3
9,837,201	217,077	10,054,278	9,761,063	84,380	9,845,443	97.9	95.8	95.9
19,583,649	57,860	19,641,509	19,582,329	51,368	19,633,697	99.96	94.0	94.2
23,410	0	23,410	23,410	0	23,410	100.0	99.0	99.0
879,178	31,964	911,142	865,919	8,878	874,797	96.0	103.3	103.2
33,920	—	33,920	33,920	—	33,920	100.0	108.6	108.6
845,258	31,964	877,222	831,999	8,878	840,877	95.9	103.1	103.0
2,244,185	0	2,244,185	2,244,185	0	2,244,185	100.0	106.7	106.7
0	0	0	0	0	0	—	—	—
0	0	0	0	0	0	—	—	—
0	0	0	0	0	0	—	—	—
1,881	0	1,881	1,881	0	1,881	100.0	103.4	103.4
3,735,323	27,986	3,763,309	3,732,404	21,431	3,753,835	99.7	100.9	101.4
3,191,647	23,936	3,215,583	3,189,152	18,330	3,207,482	99.7	100.8	101.3
543,676	4,050	547,726	543,252	3,101	546,353	99.7	101.4	102.0
2,597,437	31,610	2,629,047	2,587,777	14,287	2,602,064	99.0	97.5	97.7
1,298,350	15,954	1,314,304	1,293,521	7,211	1,300,732	99.0	98.9	99.1
1,299,087	15,656	1,314,743	1,294,256	7,076	1,301,332	99.0	96.1	96.2

(そのⅢ)

(単位:千円, %)

年度等 税目	令和4年度								
	調定額			収入額			収納率	前年度比	
	現年課税分	滞納繰越分	計	現年課税分	滞納繰越分	計	計	調定計	収入計
市 税	72,158,421	1,084,659	73,243,080	71,704,674	416,414	72,121,088	98.5	99.8	99.8
市 民 税	26,141,465	637,040	26,778,505	25,864,242	235,984	26,100,226	97.5	103.5	103.6
個人市民税	20,561,521	630,313	21,191,834	20,296,703	231,272	20,527,975	96.9	101.7	101.8
均等割	576,534	18,196	594,730	569,109	6,677	575,786	96.8	100.4	100.5
所得割	19,984,987	612,117	20,597,104	19,727,594	224,595	19,952,189	96.9	101.7	101.8
うち退職所得	172,603		172,603	172,603		172,603	100.0	98.7	98.7
(普通徴収)	3,844,912	585,600	4,430,512	3,610,166	210,526	3,820,692	86.2	101.7	102.2
(特別徴収)	16,716,609	44,713	16,761,322	16,686,537	20,746	16,707,283	99.7	101.7	101.7
法人市民税	5,579,944	6,727	5,586,671	5,567,539	4,712	5,572,251	99.7	111.2	111.0
均等割	1,140,077	1,686	1,141,763	1,137,542	1,181	1,138,723	99.7	100.5	100.4
法人税割	4,439,867	5,041	4,444,908	4,429,997	3,531	4,433,528	99.7	114.3	114.2
(うち超過税率)	738,389	—	738,389	736,912	—	736,912	99.8	115.0	114.8
固定資産税	36,232,036	378,067	36,610,103	36,080,827	150,129	36,230,956	99.0	96.3	96.3
純固定資産税	36,208,855	378,067	36,586,922	36,057,646	150,129	36,207,775	99.0	96.3	96.3
土地	8,117,709	169,823	8,287,532	8,052,191	67,745	8,119,936	98.0	99.9	100.0
家屋	10,350,639	201,718	10,552,357	10,267,100	80,468	10,347,568	98.1	105.0	105.1
償却資産	17,740,507	6,526	17,747,033	17,738,355	1,916	17,740,271	99.96	90.4	90.4
交付金	23,181	0	23,181	23,181	0	23,181	100.0	99.0	99.0
軽自動車税	939,261	34,232	973,493	926,771	10,589	937,360	96.3	106.8	107.2
環境性能割	59,600	—	59,600	59,600	—	59,600	100.0	175.7	175.7
種別割	879,661	34,232	913,893	867,171	10,589	877,760	96.0	104.2	104.4
市たばこ税	2,380,940	0	2,380,940	2,380,940	0	2,380,940	100.0	106.1	106.1
特別土地保有税	0	0	0	0	0	0	—	—	—
保有分	0	0	0	0	0	0	—	—	—
取得分	0	0	0	0	0	0	—	—	—
入湯税	2,410	0	2,410	2,410	0	2,410	100.0	128.1	128.1
事業所税	3,798,017	9,473	3,807,490	3,796,192	9,448	3,805,640	99.95	101.2	101.4
資産割	3,207,277	9,048	3,216,325	3,205,736	9,024	3,214,760	99.95	100.0	100.2
従業者割	590,740	425	591,165	590,456	424	590,880	99.95	107.9	108.1
都市計画税	2,664,292	25,847	2,690,139	2,653,292	10,264	2,663,556	99.0	102.3	102.4
土地	1,299,541	13,158	1,312,699	1,294,176	5,225	1,299,401	99.0	99.9	99.9
家屋	1,364,751	12,689	1,377,440	1,359,116	5,039	1,364,155	99.0	104.8	104.8

億円

〔図表〕主な税目の収入額の推移(現年課税分)

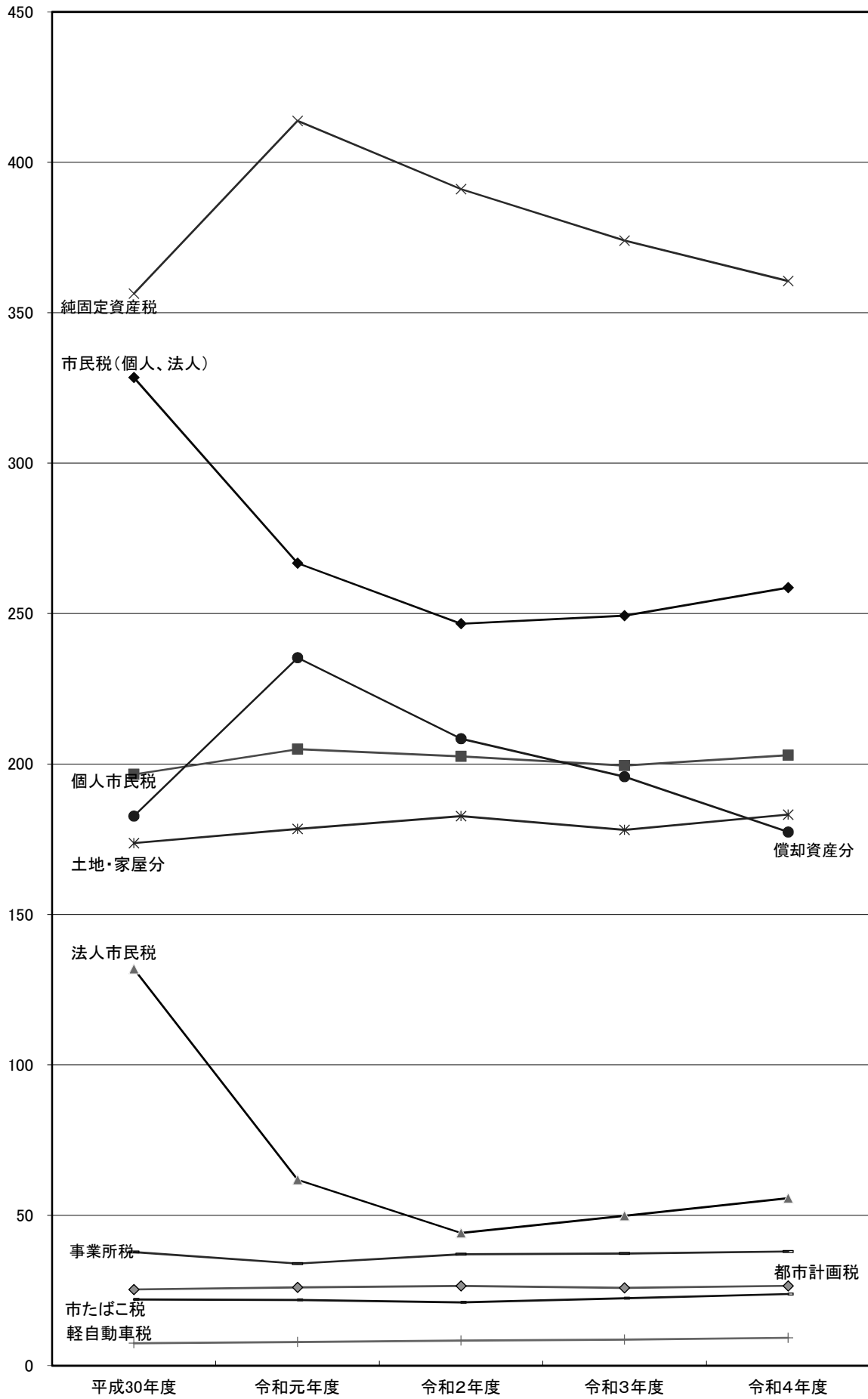

(7) 大規模法人の税額の推移 (決算)

年度	グループ	種別 社 数	(ア)	(イ)	(ウ)		
			法人市民税 (千円)	事業所税 (千円)	固定資産税		
					土地分 (千円)	家屋分 (千円)	償却資産分 (千円)
令和 2 年度	A	6	98,154	139,254	86,871	98,680	207,179
	B	18	327,732	641,079	863,386	367,139	2,455,845
	C	7	139,385	897,082	162,789	1,101,894	13,516,543
	D	7	30,032	103,920	20,622	64,587	36,119
	E	11	203,110	56,522	22,769	71,097	19,761
	F	9	108,713	75,651	229,412	153,000	637,102
	計	58	907,126	1,913,508	1,385,849	1,856,397	16,872,549
令和 3 年度	A	6	101,570	139,534	87,537	95,687	316,869
	B	19	872,734	624,305	860,951	376,618	2,763,359
	C	7	179,286	886,291	162,677	1,080,409	11,725,201
	D	7	26,799	109,665	19,630	57,925	29,964
	E	11	290,292	58,575	24,418	71,032	19,574
	F	9	65,894	77,233	191,254	138,699	486,613
	計	59	1,536,575	1,895,603	1,346,467	1,820,370	15,341,580
令和 4 年度	A	6	101,409	134,460	87,518	100,496	325,755
	B	19	1,532,707	630,149	857,928	382,972	2,793,791
	C	7	80,876	912,207	162,488	1,079,809	9,915,849
	D	7	25,026	107,484	19,804	60,352	35,993
	E	11	173,595	59,174	23,713	70,159	21,516
	F	9	81,736	84,876	187,003	126,648	447,844
	計	59	1,995,349	1,928,350	1,338,454	1,820,436	13,540,748

Aグループ……食料品製造関係

Bグループ……石油化学製品製造関係

Dグループ……卸小売業関係

Eグループ……保険金融業関係

(エ) 都市計画税	(ウ) + (エ) 計	(オ) 個人市民税 特別徴収	同左人員	(ア) + (イ) + (ウ) + (エ) + (オ) 合計
(千円)	(千円)	(千円)	(人)	(千円)
26,044	418,774	143,994	741	800,176
176,675	3,863,045	1,225,370	5,510	6,057,226
178,838	14,960,064	1,397,862	6,624	17,394,393
11,800	133,128	159,542	1,415	426,622
13,402	127,029	231,784	1,360	618,445
52,799	1,072,313	342,655	1,788	1,599,332
459,558	20,574,353	3,501,207	17,438	26,896,194
25,715	525,808	158,735	770	925,647
177,151	4,178,079	1,160,322	5,457	6,835,440
175,816	13,144,103	1,344,447	6,778	15,554,127
10,766	118,285	145,758	1,388	400,507
13,632	128,656	234,136	1,325	711,659
45,643	862,209	317,218	1,743	1,322,554
448,723	18,957,140	3,360,616	17,461	25,749,934
26,409	540,178	160,748	771	936,795
177,655	4,212,346	1,113,337	5,420	7,488,539
175,705	11,333,851	1,438,990	6,936	13,765,924
11,087	127,236	141,769	1,359	401,515
13,408	128,796	236,944	1,312	598,509
43,320	804,815	309,862	1,715	1,281,289
447,584	17,147,222	3,401,650	17,513	24,472,571

Cグループ……鉄鋼金属製品及び機械器具製造関係

Fグループ……運輸通信及び電気ガス供給業関係

(8) 市民1人当たり市税負担額等の推移(決算)

区 分		年 度				
		平成 30年度	令和 元年度	令和 2年度	令和 3年度	令和 4年度
一般会計歳入総額(千円)		125,621,426	128,632,440	160,162,384	143,840,137	146,105,114
一般会計歳入総額に占める市税の割合(%)		62.3	60.2	45.9	50.3	49.4
市 税 収 入 額 合 計	総 額 (千円)	78,265,507	77,483,022	73,554,812	72,288,634	72,121,088
	市民1人当たり (円)	251,042	248,797	236,111	232,731	233,147
	1世帯当たり (円)	571,519	557,986	523,019	509,154	504,435
市 民 税	総 額 (千円)	33,126,492	26,920,734	24,922,101	25,188,775	26,100,226
	市民1人当たり (円)	106,255	86,442	80,000	81,095	84,374
	1世帯当たり (円)	241,900	193,867	177,211	177,413	182,552
うち個人市民税	総 額 (千円)	19,929,489	20,734,568	20,503,186	20,170,621	20,527,975
	市民1人当たり (円)	63,925	66,578	65,815	64,939	66,361
	1世帯当たり (円)	145,531	149,318	145,790	142,069	143,578
うち法人市民税	総 額 (千円)	13,197,003	6,186,166	4,418,915	5,018,154	5,572,251
	市民1人当たり (円)	42,330	19,864	14,185	16,156	18,013
	1世帯当たり (円)	96,369	44,549	31,421	35,345	38,974
固 定 資 産 税	総 額 (千円)	35,850,038	41,562,550	39,312,551	37,623,097	36,230,956
	市民1人当たり (円)	114,991	133,457	126,193	121,126	117,124
	1世帯当たり (円)	261,788	299,308	279,536	264,992	253,409
うち土地・家屋	総 額 (千円)	17,553,141	18,004,579	18,448,627	17,965,990	18,467,504
	市民1人当たり (円)	56,303	57,812	59,220	57,841	59,700
	1世帯当たり (円)	128,178	129,658	131,181	126,541	129,167
うち償却資産	総 額 (千円)	18,271,151	23,532,720	20,840,282	19,633,697	17,740,271
	市民1人当たり (円)	58,606	75,563	66,897	63,210	57,349
	1世帯当たり (円)	133,422	169,468	148,187	138,287	124,080
軽 自 動 車 税	総 額 (千円)	755,201	794,492	847,913	874,797	937,360
	市民1人当たり (円)	2,422	2,551	2,722	2,816	3,030
	1世帯当たり (円)	5,515	5,721	6,029	6,161	6,556
市 た ば こ 税	総 額 (千円)	2,205,186	2,187,424	2,103,417	2,244,185	2,380,940
	市民1人当たり (円)	7,073	7,024	6,752	7,225	7,697
	1世帯当たり (円)	16,103	15,753	14,957	15,807	16,653
入 湯 税	総 額 (千円)	2,572	2,542	1,819	1,881	2,410
	市民1人当たり (円)	8	8	6	6	8
	1世帯当たり (円)	19	18	13	13	17
事 業 所 税	総 額 (千円)	3,777,979	3,399,264	3,702,775	3,753,835	3,805,640
	市民1人当たり (円)	12,118	10,915	11,886	12,085	12,303
	1世帯当たり (円)	27,588	24,479	26,329	26,440	26,618
都 市 計 画 税	総 額 (千円)	2,548,039	2,616,016	2,664,236	2,602,064	2,663,556
	市民1人当たり (円)	8,173	8,400	8,552	8,377	8,611
	1世帯当たり (円)	18,607	18,839	18,944	18,327	18,630

※人口、世帯数は各年度とも4月1日現在

〔図表〕 一般会計歳入総額に占める市税の割合（決算）

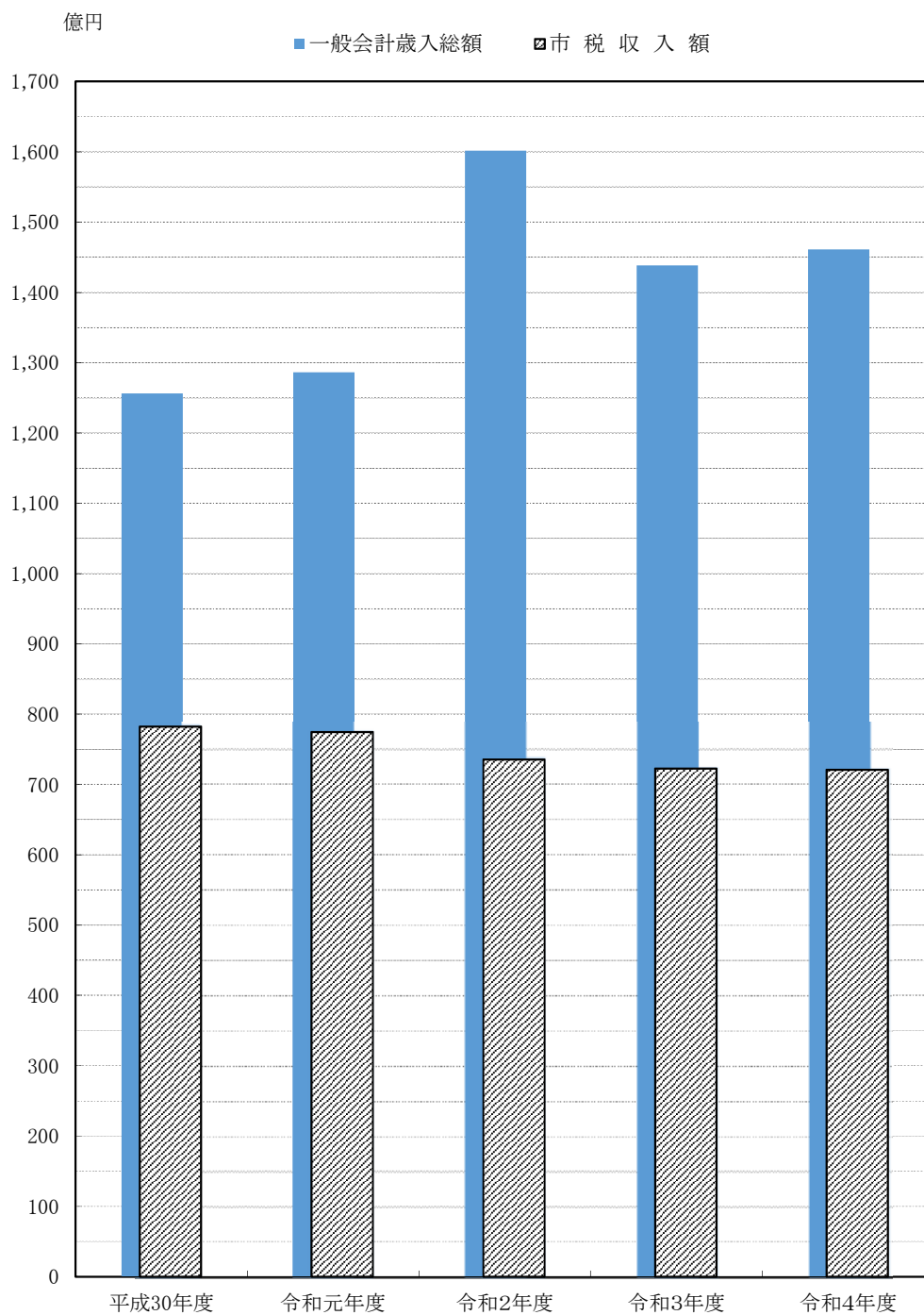

(単位:千円, %)

	平成30年度	令和元年度	令和2年度	令和3年度	令和4年度	
一般会計歳入総額	125,621,426	128,632,440	160,162,384	143,840,137	146,105,114	
市税収入額	78,265,507	77,483,022	73,554,812	72,288,634	72,121,088	
市税収入の占める割合	62.3	60.2	45.9	50.3	49.4	
市税収入額 前年度比較	増減額	10,736,879	△ 782,485	△ 3,928,210	△ 1,266,178	△ 167,546
	前年度比	115.9	99.0	94.9	98.3	99.8

4. 市民税

1) 個人市民税

(1) 調定額の推移（当初）

（6月末調定報告による 特定あん分率算出の基礎となる額）

区分	年度	納税義務者数		市 民 税				
		前年度比 (人)	前年度比 (%)	所得割額 (千円)	均等割額 (千円)	計 (千円)	前年度比 (%)	構成比 (%)
普通徴収	元	35,419	99.1	3,667,213	123,967	3,791,180	105.8	18.6
	2	34,920	98.6	3,303,777	122,220	3,425,997	90.4	16.9
	3	33,038	94.6	3,247,489	115,633	3,363,122	98.2	17.0
	4	33,966	102.8	3,390,269	118,881	3,509,150	104.3	17.4
	5	34,001	100.1	3,457,296	119,003	3,576,299	101.9	17.2
給与特別徴収	元	114,404	102.8	15,933,872	400,414	16,334,286	104.0	79.9
	2	116,323	101.7	16,117,284	407,131	16,524,415	101.2	81.6
	3	118,233	101.6	15,695,883	413,816	16,109,699	97.5	81.4
	4	119,303	100.9	15,980,971	417,561	16,398,532	101.8	81.1
	5	120,534	101.0	16,484,932	421,869	16,906,801	103.1	81.4
年金特別徴収	元	11,187	99.5	270,237	39,154	309,391	98.5	1.5
	2	11,171	99.9	262,855	39,098	301,953	97.6	1.5
	3	11,452	102.5	268,274	40,082	308,356	102.1	1.6
	4	11,187	97.7	264,829	39,154	303,983	98.6	1.5
	5	11,603	103.7	259,929	40,611	300,540	98.9	1.4
合計	元	161,010	101.7	19,871,322	563,535	20,434,857	104.3	100.0
	2	162,414	100.9	19,683,916	568,449	20,252,365	99.1	100.0
	3	162,723	100.2	19,211,646	569,531	19,781,177	97.7	100.0
	4	164,456	101.1	19,636,069	575,596	20,211,665	102.2	100.0
	5	166,138	101.0	20,202,157	581,483	20,783,640	102.8	100.0

※上記の表は、各年度とも6月末現在の調定報告によるものです。なお、この表には減免人数が含まれていないことや、給与特別徴収分について年度間の収入調整を行った後の数値を計上していることなどから、次ページ以降の課税状況等の調による数値とは異なります。

(2) 納税義務者数の推移 (当初)

(課税状況等の調 第2表による)

区分 年度	均等割 のみを 納める者	均等割と 所得割を 納める者	合 計		納税義務者数	前年度比
			均等割を 納める者	所得割を 納める者		
令和元年度	10,405	151,318	161,723	151,318	161,723	101.7
2	10,558	152,751	163,309	152,751	163,309	101.0
3	10,386	153,158	163,544	153,158	163,544	100.1
4	10,340	154,687	165,027	154,687	165,027	100.9
5	10,586	156,186	166,772	156,186	166,772	101.1

(3) 特別徴収の納税義務者数等の推移 (当初)

(課税状況等の調 第3表による)

区分 年度	特別徴収 義務者数	特別徴収の納税義務者数		特別徴収税額	特別徴収税額の内訳	
		納税義務者数	うち均等割のみ		所得割額	均等割額
令和元年度	15,395	114,404	3,511	16,530,749	16,130,345	400,404
2	15,779	115,987	3,566	16,562,716	16,156,772	405,944
3	15,769	117,221	3,889	16,095,409	15,686,049	409,360
4	16,116	119,350	3,749	16,574,076	16,157,336	416,740
5	16,230	120,697	3,779	17,105,447	16,684,194	421,253

(4) 給与所得者に係る納税義務者数等の推移 (当初)

(課税状況等の調 第2表、3表、13表による)

区分 年度	納税義務者数 (A)	うち給与所得者					
		納税義務者数 (B)	前年度比	平均年収	前年度比	給与所得者の 納税義務者の 割合(B)/(A)	給与所得者の 特別徴収の割合
令和元年度	161,723	131,213	102.4	4,765	101.4	81.1	87.2
2	163,309	132,933	101.3	4,742	99.5	81.4	87.3
3	163,544	133,743	100.6	4,685	98.8	81.8	87.6
4	165,027	135,149	101.1	4,734	101.0	81.9	88.3
5	166,772	136,673	101.1	4,824	101.9	82.0	88.3

※(B)の納税義務者数には、給与所得と併せて他に所得を有する納税義務者を含みます。

(5) 総所得金額等の推移（当初）

（課税状況等の調査 第12表および第58, 59表による）（単位：人,千円）

区 分		年 度					
		令和元年度	令和2年度	令和3年度	令和4年度	令和5年度	
納税義務者数	所得税の義務	あり	146,176	147,665	140,630	142,116	143,627
		なし	5,142	5,086	12,528	12,571	12,559
	計	(A)	151,318	152,751	153,158	154,687	156,186
		上のうち税額調整措置に係る者	126	132	138	127	122
総所得金額等	総所得金額		520,734,885	523,276,093	531,812,761	545,844,560	560,813,631
	山林所得金額		0	1,546	4	2,881	3,097
	退職所得金額		0	0	0	0	2,644
	小計		520,734,885	523,277,639	531,812,765	545,847,441	560,819,372
	分離長期譲渡所得金額	一般の譲渡に係る金額	8,035,991	7,165,087	6,112,090	7,248,111	7,498,511
		優良住宅地としての譲渡に係る金額	702,817	774,834	465,607	539,441	711,200
		居住用財産の譲渡に係る金額	80,005	107,089	60,398	63,579	82,878
		小計	8,818,813	8,047,010	6,638,095	7,851,131	8,292,589
	分離短期譲渡所得金額	一般の譲渡に係る金額	54,246	48,514	228,267	83,532	101,100
		国、地方公共団体等に対する譲渡に係る金額	1,414	0	0	0	0
		小計	55,660	48,514	228,267	83,532	101,100
	株式等に係る譲渡所得等の金額	未公開分の株式等に係る金額	—	—	—	—	—
		上場分の株式等に係る金額	—	—	—	—	—
		一般株式等に係る譲渡所得等の金額	1,762,952	2,355,883	2,253,875	4,956,818	6,425,422
		上場株式等に係る譲渡所得等の金額	10,755,181	1,259,383	2,259,989	2,485,824	2,220,490
		小計	12,518,133	3,615,266	4,513,864	7,442,642	8,645,912
	上場株式等に係る配当所得等の金額		276,723	254,372	270,663	374,689	294,077
先物取引に係る雑所得等の金額		108,141	105,493	186,783	292,891	404,370	
計 (B)		542,512,355	535,348,294	543,650,437	561,892,326	578,557,420	
所得控除額	雑損		27,170	11,936	4,830	4,085	7,278
	医療費		3,170,544	3,222,229	2,792,575	3,083,119	3,130,813
	社会保険料		89,969,388	91,317,305	91,651,987	92,712,851	95,763,883
	小規模企業共済等掛金		2,461,067	2,673,868	2,872,261	3,219,802	3,555,941
	生命保険料		5,498,326	5,569,263	5,592,049	5,670,023	5,670,899

(課税状況等の調 第12表および第58, 59表による) (単位: 人, 千円)

区 分		年 度					
		令和元年度	令和2年度	令和3年度	令和4年度	令和5年度	
所得控除額	地震保険料		394,793	388,551	382,416	379,234	373,424
	障害者(同居特障加算分含まず)	普通	945,620	947,960	947,700	953,420	973,960
		特別	894,000	876,600	861,000	858,300	861,300
		小計	1,839,620	1,824,560	1,808,700	1,811,720	1,835,260
	寡婦	一般	319,020	327,080	—	—	—
		特別割増	428,100	414,600	—	—	—
		小計	747,120	741,680	—	—	—
	寡婦		—	—	265,980	276,900	277,420
	寡夫		78,520	75,140	—	—	—
	ひとり親		—	—	546,300	560,700	541,500
	勤労学生		2,340	4,420	4,160	2,600	1,560
	配偶者	一般(70歳未満)	8,983,040	8,563,390	8,264,850	7,937,050	7,611,450
		老人配偶者(70歳以上)	2,517,210	2,625,770	2,687,040	2,699,080	2,680,360
		小計	11,500,250	11,189,160	10,951,890	10,636,130	10,291,810
	配偶者特別		1,988,480	2,123,580	2,165,920	2,185,060	2,149,370
	扶養	一般(16～18歳)	4,165,260	4,071,870	4,153,710	4,129,620	4,138,530
		一般(23～69歳)	2,861,550	2,880,900	2,898,450	2,955,600	2,920,950
		特定扶養親族(19～22歳)	792,680	799,520	764,560	765,700	742,520
		老人扶養親族(70歳以上)	1,997,100	1,997,550	1,934,550	1,859,850	1,784,700
		同居老親等(70歳以上)	9,816,590	9,749,840	9,751,270	9,710,770	9,586,700
特別障害者のうち同居特障加算分(23万円)		345,460	332,120	325,680	324,530	318,550	
基礎		49,934,940	50,407,830	65,600,000	66,220,150	66,865,130	
計		177,774,608	179,631,482	194,716,018	196,797,674	200,369,538	
課税標準額	総所得金額に係るもの		343,140,040	343,831,544	337,251,662	349,218,688	360,631,501
	山林所得金額に係るもの		0	1,546	3	2,444	3,093
	退職所得金額に係るもの		0	0	0	0	2,123
	小計		343,140,040	343,833,090	337,251,665	349,221,132	360,636,717
	分離長期譲渡所得金額に係るもの	一般の譲渡に係るもの	7,886,650	7,001,061	5,983,949	7,112,288	7,350,871
優良住宅地としての譲渡に係るもの		690,427	768,022	461,292	537,501	705,744	

(課税状況等の調 第12表および第58, 59表による) (単位: 人, 千円)

区 分		年 度		令和元年度	令和2年度	令和3年度	令和4年度	令和5年度
課税標準額	分離長期譲渡に 係る金額に 係るもの	居住用財産の譲渡 に係るもの		79,837	106,320	60,393	62,547	81,022
		小 計		8,656,914	7,875,403	6,505,634	7,712,336	8,137,637
	分離短期譲渡に 係る金額に 係るもの	一般の譲渡に 係るもの		53,336	47,729	224,497	80,855	98,556
		国、地方公共団体など に対する 譲渡に係るもの		1,084	0	0	0	0
	株式等に 係る譲渡 所得等 金額に 係るもの	未公開分の株式等 に係るもの		—	—	—	—	—
		上場分の株式等 に係るもの		—	—	—	—	—
	株式等に 係る譲渡 所得等 金額に 係るもの	一般株式等に係る 譲渡所得等金額に 係るもの		1,760,765	2,352,820	2,251,020	4,949,820	6,421,530
		上場株式等に係る 譲渡所得等金額に 係るもの		10,747,166	1,251,802	2,251,546	2,472,543	2,207,444
		小 計		12,507,931	3,604,622	4,502,566	7,422,363	8,628,974
		上場株式等に係る 配当所得等 金額に 係るもの		274,866	254,043	269,671	372,665	293,448
	先物取引に係る 雑所得等 金額に 係るもの		103,576	101,925	180,386	285,301	392,550	
	計		364,737,747	355,716,812	348,934,419	365,094,652	378,187,882	
算出税額	総所得金額・山林所得金額及び 退職所得金額分			20,582,357	20,623,848	20,228,828	20,946,826	21,632,647
	分離長期譲渡 所得分	一般の譲渡に 係る分		236,502	209,937	179,425	213,260	220,429
		優良住宅地としての 譲渡に係る分		17,637	19,900	11,438	13,682	18,779
		居住用財産の譲渡 に係る分		1,918	2,552	1,450	1,501	1,943
		小 計		256,057	232,389	192,313	228,443	241,151
	分離短期譲渡 所得分	一般の譲渡に 係る分		2,879	2,578	12,123	4,368	5,323
		国、地方公共団体など に対する 譲渡に係る分		33	0	0	0	0
		小 計		2,912	2,578	12,123	4,368	5,323
	株式等に 係る譲渡 所得等分	未公開分の株式等 に係る分		—	—	—	—	—
		上場分の株式等 に係る分		—	—	—	—	—
一般株式等に係る 譲渡所得等分			52,822	70,585	67,529	148,494	192,645	
上場株式等に係る 譲渡所得等分			322,414	37,554	67,546	74,175	66,222	
	小 計		375,236	108,139	135,075	222,669	258,867	

(課税状況等の調 第12表および第58, 59表による) (単位: 人, 千円)

区 分		年 度				
		令和元年度	令和2年度	令和3年度	令和4年度	令和5年度
算出税額	上場株式等に係る配当所得等分	8,245	7,621	8,090	11,181	8,804
	先物取引に係る雑所得等分	3,107	3,058	5,411	8,558	11,777
	計	21,227,914	20,977,633	20,581,840	21,422,045	22,158,569
税額控除額	調整	297,618	299,446	300,812	301,378	301,094
	配当	27,677	25,480	26,143	19,426	22,932
	住宅借入金等特別税額	271,712	300,759	332,029	344,737	326,784
	寄附金	490,988	534,729	666,889	870,591	1,050,098
	外国税額	7,974	739	642	536	465
計	1,095,969	1,161,153	1,326,515	1,536,668	1,701,373	
税額調整額		1,500	1,317	1,474	1,087	1,177
配当割額の控除額		26,578	28,660	25,616	31,945	26,724
株式等譲渡所得割額の控除額		19,206	22,586	56,176	34,342	20,657
減免税額		26,352	29,428	29,910	21,580	18,866
所得割額	あり	20,047,826	19,724,202	18,562,578	19,205,733	19,805,890
	なし	10,483	10,287	579,571	590,690	583,882
	計 (C)	20,058,309	19,734,489	19,142,149	19,796,423	20,389,772
1人当たり平均総所得金額等(B)/(A)		3,585	3,505	3,550	3,632	3,704
1人当たり平均所得割額(C)/(A) (円)		132,557	129,194	124,983	127,977	130,548

(参考) 寄附金税額控除額の内訳

(課税状況等の調 第42表による)

寄附金の内訳	令和元年度		令和2年度		令和3年度		令和4年度		令和5年度	
	人数(人)	控除額(千円)	人数(人)	控除額(千円)	人数(人)	控除額(千円)	人数(人)	控除額(千円)	人数(人)	控除額(千円)
都道府県等に対する寄附金(特例控除対象)	10,456	477,944	11,383	519,632	14,961	649,529	20,396	847,452	24,578	1,033,973
共同募金会、日本赤十字社又は都道府県等に対する寄附金(特例控除対象以外)	34	20	55	71	59	76	67	97	74	111
条例で定めるものに対する寄附金	97	746	119	458	104	380	130	664	84	685
上記の3つのうちいずれか2以上に該当するもの	133	12,278	149	14,568	171	16,904	179	22,378	189	15,329
合計	10,720	490,988	11,706	534,729	15,295	666,889	20,772	870,591	24,925	1,050,098

2) 法人市民税

(1) 令和4年度納税義務者数

税 率 区 分	納税義務者数(社)
地方税法第312条第1項第9号に該当する法人	92
地方税法第312条第1項第8号に該当する法人	33
地方税法第312条第1項第7号に該当する法人	514
地方税法第312条第1項第6号に該当する法人	79
地方税法第312条第1項第5号に該当する法人	430
地方税法第312条第1項第4号に該当する法人	157
地方税法第312条第1項第3号に該当する法人	1,371
地方税法第312条第1項第2号に該当する法人	69
地方税法第312条第1項第1号に該当する法人	6,406
計	9,151

(2) 調定額の推移 (現年度分・決算)

区分 年度	法人税割額 (千円)	均等割額 (千円)	計 (千円)	前年度比 (%)	納税義務者 (社)	前年度比 (%)
平成30年度	12,118,312	1,079,535	13,197,847	203.6	8,747	100.9
令和元年度	5,100,479	1,090,165	6,190,644	46.9	8,816	100.8
2	3,337,527	1,104,409	4,441,936	71.8	8,959	101.6
3	3,857,523	1,124,307	4,981,830	112.2	9,059	101.1
4	4,439,867	1,140,077	5,579,944	112.0	9,151	101.0

(3) 産業別法人数・調定額の状況 (決算)

(単位:円, 社, %)

区分	年度	令和3年度			令和4年度			前年度比
		法人税割額	均等割額	合計税額	法人税割額	均等割額	合計税額	
農林水産業	調定額	1,825,300	3,189,800	5,015,100	1,612,600	3,045,700	4,658,300	92.9
	法人数			55			51	92.7
鉱業	調定額	1,789,000	1,165,800	2,954,800	1,676,600	1,215,000	2,891,600	97.9
	法人数			12			11	91.7
建設業	調定額	474,279,600	156,908,400	631,188,000	459,805,600	161,354,500	621,160,100	98.4
	法人数			1,630			1,665	102.1
食料品製造業	調定額	132,593,300	32,973,900	165,567,200	123,412,300	30,277,300	153,689,600	92.8
	法人数			189			187	98.9
繊維工業	調定額	12,625,200	7,552,400	20,177,600	12,842,500	10,246,600	23,089,100	114.4
	法人数			67			62	92.5
出版印刷業	調定額	1,459,800	2,212,400	3,672,200	1,181,100	2,210,000	3,391,100	92.3
	法人数			31			30	96.8
石油化学工業	調定額	1,018,683,300	71,550,000	1,090,233,300	1,722,266,100	69,532,300	1,791,798,400	164.3
	法人数			92			92	100.0
窯業土石業	調定額	14,848,500	13,929,100	28,777,600	15,958,200	13,787,400	29,745,600	103.4
	法人数			122			121	99.2
鉄鋼金属業	調定額	38,733,900	28,110,700	66,844,600	36,110,100	30,863,300	66,973,400	100.2
	法人数			175			169	96.6
機械器具製造	調定額	374,109,600	65,022,000	439,131,600	328,014,800	61,109,500	389,124,300	88.6
	法人数			329			324	98.5
その他製造業	調定額	23,604,800	12,725,800	36,330,600	21,783,600	12,399,700	34,183,300	94.1
	法人数			145			146	100.7
卸小売業	調定額	559,427,400	253,737,700	813,165,100	583,933,600	266,361,900	850,295,500	104.6
	法人数			2,015			2,010	99.8
料理飲食業	調定額	17,264,900	39,241,800	56,506,700	21,521,100	43,745,500	65,266,600	115.5
	法人数			407			396	97.3
保険金融業	調定額	438,170,900	64,196,200	502,367,100	317,864,800	58,404,500	376,269,300	74.9
	法人数			225			222	98.7
不動産業	調定額	123,335,300	51,039,100	174,374,400	149,714,700	57,486,800	207,201,500	118.8
	法人数			745			765	102.7
運輸通信業	調定額	179,838,800	88,096,800	267,935,600	192,432,100	93,450,200	285,882,300	106.7
	法人数			416			411	98.8
電気ガス水道	調定額	105,870,800	15,609,100	121,479,900	29,876,400	10,940,800	40,817,200	33.6
	法人数			45			43	95.6
サービス業	調定額	339,062,400	217,046,100	556,108,500	419,860,800	213,645,900	633,506,700	113.9
	法人数			2,359			2,446	103.7
合計	調定額	3,857,522,800	1,124,307,100	4,981,829,900	4,439,867,000	1,140,076,900	5,579,943,900	112.0
	法人数			9,059			9,151	101.0

次頁に続く

5. 固定資産税・都市計画税

(1) 令和5年度土地に関する概要

(そのI)

(概要調書 第2表による)

区 分 地 目		地 積			
		非課税地積 (イ)	評価総地積 (ロ)	法定免税点未満 のもの (ロ)-(ニ) (ハ)	法定免税点以上 のもの (ニ)
田	一 般 田	m ² 440,882	m ² 27,543,925	m ² 1,119,305	m ² 26,424,620
	介在田・市街化区域田	109,965	919,809	3,591	916,218
畑	一 般 畑	322,206	15,733,058	1,227,215	14,505,843
	介在畑・市街化区域畑	43,335	811,150	7,447	803,703
宅地	小規模住宅用地		21,558,864	91,457	21,467,407
	一般住宅用地		9,094,075	4,791	9,089,284
	住宅用地以外の宅地		24,561,675	2,244	24,559,431
	計	3,286,806	55,214,614	98,492	55,116,122
塩 田		0			
鉱 泉 地		0	0	0	0
池 沼		253,738	168,165	13,707	154,458
山林	一 般 山 林	2,178,213	16,301,223	2,920,392	13,380,831
	介 在 山 林	53,295	94,824	916	93,908
牧 場		0	0	0	0
原 野		518,617	1,048,518	198,094	850,424
雑種地	ゴルフ場用地	0	1,859,642	347	1,859,295
	遊園地等の用地	2,926,215	10,380	2,211	8,169
	鉄軌道用地	67,596	1,027,495	45	1,027,450
	単体利用				
	複合利用	1,852	25,754	0	25,754
	その他の雑種地	2,788,261	9,381,233	204,864	9,176,369
計		5,783,924	12,304,504	207,467	12,097,037
そ の 他		27,002,229			
合 計		39,993,210	130,139,790	5,796,626	124,343,164

(そのⅡ)

区 分 地 目		決 定 価 格			課税標準額	
		総 額 (ホ)	法定免税点未満 のもの(ホ)-(ト) (ヘ)	法定免税点以上 のもの (ト)	(ト)に係る課税 標準額 (チ)	
田	一 般 田	千円 3,490,797	千円 135,739	千円 3,355,058	千円 3,350,868	
	介在田・市街化区域田	12,059,193	21,054	12,038,139	3,205,325	
畑	一 般 畑	1,007,448	78,965	928,483	928,401	
	介在畑・市街化区域畑	14,500,532	31,057	14,469,475	4,505,770	
宅 地	小規模住宅用地	589,924,152	1,608,823	588,315,329	98,019,673	
	一般住宅用地	200,755,293	81,529	200,673,764	66,881,597	
	住宅用地以外の宅地	477,449,061	18,475	477,430,586	327,808,129	
	計	1,268,128,506	1,708,827	1,266,419,679	492,709,399	
塩 田						
鉱 泉 地		0	0	0	0	
池 沼		78,762	1,040	77,722	53,867	
山 林	一 般 山 林	513,278	91,271	422,007	422,007	
	介 在 山 林	282,661	2,652	280,009	193,991	
牧 場		0	0	0	0	
原 野		224,636	8,288	216,348	159,396	
雑 種 地	ゴルフ場用地	4,197,384	697	4,196,687	2,937,679	
	遊園地等の用地	133,305	69	133,236	90,552	
	鉄 道 用 地	単体利用	7,812,215	293	7,811,922	5,068,389
		複合利用	2,057,723	0	2,057,723	1,256,626
	その他の雑種地	98,448,361	30,301	98,418,060	67,894,765	
計		112,648,988	31,360	112,617,628	77,248,011	
そ の 他						
合 計		1,412,934,801	2,110,253	1,410,824,548	582,777,035	

筆 数					単 位 当 たり 価 格	
総筆数 (リ) + (ヌ)	非課税地 筆数 (リ)	評価総筆数 (ヌ)	法定免税点未満 のもの (ヌ)-(ヲ) (ル)	法定免税点以上 のもの (ヲ)	平均価格 (ホ)/(ロ) (ワ)	最高価格 (カ)
筆	筆	筆	筆	筆	円/㎡	円/㎡
33,925	1,516	32,409	1,898	30,511	127	157
2,604	509	2,095	34	2,061	13,111	50,544
31,043	1,072	29,971	2,863	27,108	64	127
3,866	276	3,590	71	3,519	17,877	63,959
		130,850	1,830	129,020	27,363	275,310
		82,296	432	81,864	22,075	102,512
		32,381	116	32,265	19,439	295,264
249,165	3,638	245,527	2,378	243,149	22,967	295,264
0	0					
0	0	0	0	0	0	0
316	110	206	64	142	468	9,855
27,685	2,392	25,293	4,842	20,451	31	69
303	61	242	17	225	2,981	14,104
0	0	0	0	0	0	0
3,151	429	2,722	584	2,138	214	30,644
1,285	0	1,285	4	1,281	2,257	2,940
1,937	1,928	9	2	7	12,842	37,900
3,351	470	2,881	2	2,879	7,603	45,540
79	5	74	0	74	79,899	180,121
19,712	3,538	16,174	608	15,566	10,494	185,263
26,364	5,941	20,423	616	19,807	9,155	185,263
125,014	125,014					
503,436	140,958	362,478	13,367	349,111	10,857	

(2) 令和5年度家屋に関する概要

① 木造家屋に関する調

(概要調書 第24表による)

区 分 家屋の種類		棟 数			床 面 積	
		総 数 (イ)	法定免税点 未満のもの (ロ)	法定免税点 以上のもの (ハ)	総 数 (ニ) m ²	法定免税点 未満のもの (ホ) m ²
専 用 住 宅		90,709	2,789	87,920	9,033,677	140,301
共同住宅・寄宿舍		1,879	4	1,875	479,915	274
併用住宅	住 宅 部 分 1	3,137	177	2,960	313,781	9,670
	その他の用の部分 2	3,137	177	2,960	18,004	0
	計(棟数については1の 数値を記入)	3,137	177	2,960	331,785	9,670
旅 館 ・ 料 亭 ・ ホ テ ル		60	2	58	8,102	27
事 務 所 ・ 銀 行 ・ 店 舗		1,954	142	1,812	157,824	5,096
劇 場 ・ 病 院		125	0	125	19,033	0
工 場 ・ 倉 庫		1,998	231	1,767	196,869	11,188
土 蔵		1,290	372	918	46,307	11,768
附 属 家		12,612	2,956	9,656	355,041	72,052
合 計		113,764	6,673	107,091	10,628,553	250,376

		決 定 価 格			単 位 当 た り 価 格		
法定免税点 以上のもの	総 額	法定免税点 未満のもの	法定免税点 以上のもの	(ト)/(ニ)	(チ)/(ホ)	(リ)/(ヘ)	
(ハ) m ²	(ト) 千円	(チ) 千円	(リ) 千円	(ヌ) 円	(ル) 円	(ヲ) 円	
8,893,376	221,275,929	251,123	221,024,806	24,495	1,790	24,853	
479,641	18,922,839	490	18,922,349	39,430	1,788	39,451	
304,111	3,512,493	18,443	3,494,050	11,194	1,907	11,489	
18,004	546,577	0	546,577	30,359	0	30,359	
322,115	4,059,070	18,443	4,040,627	12,234	1,907	12,544	
8,075	114,717	99	114,618	14,159	3,667	14,194	
152,728	3,997,901	11,571	3,986,330	25,331	2,271	26,101	
19,033	721,649	0	721,649	37,916	0	37,916	
185,681	667,763	13,609	654,154	3,392	1,216	3,523	
34,539	79,691	15,305	64,386	1,721	1,301	1,864	
282,989	1,033,534	87,685	945,849	2,911	1,217	3,342	
10,378,177	250,873,093	398,325	250,474,768	23,604	1,591	24,135	

②木造以外の家屋に関する調

(概要調書 第25～30表による)

	区分 構造別	棟 数			床 面 積	
		総 数	法定免税点 未満のもの	法定免税点 以上のもの (イ)-(ロ)	総 数	法定免税点 未満のもの
		(イ)	(ロ)	(ハ)	(ニ) m ²	(ホ) m ²
(1) 事務所 百貨店 店舗・ 舗	鉄骨鉄筋コンクリート造	63	0	63	127,240	0
	鉄筋コンクリート造	456	0	456	429,503	0
	鉄骨造	3,963	6	3,957	1,719,323	394
	軽量鉄骨造	859	15	844	87,838	438
	れんが造・コンクリート ブロック造	39	0	39	2,214	0
	その他	8	0	8	1,380	0
	計	5,388	21	5,367	2,367,498	832
(2) 住宅・ アパート	鉄骨鉄筋コンクリート造	131	0	131	385,040	0
	鉄筋コンクリート造	3,045	2	3,043	1,617,664	3
	鉄骨造	6,390	8	6,382	1,210,077	169
	軽量鉄骨造	15,916	49	15,867	2,256,691	648
	れんが造・コンクリート ブロック造	572	26	546	21,305	431
	その他	45	3	42	879	27
	計	26,099	88	26,011	5,491,656	1,278
(3) 病院・ ホテル	鉄骨鉄筋コンクリート造	10	0	10	55,650	0
	鉄筋コンクリート造	100	0	100	114,080	0
	鉄骨造	187	0	187	95,538	0
	軽量鉄骨造	15	0	15	1,932	0
	れんが造・コンクリート ブロック造	4	0	4	243	0
	その他	0	0	0	0	0
	計	316	0	316	267,443	0
(4) 工場・市 倉庫	鉄骨鉄筋コンクリート造	98	0	98	137,788	0
	鉄筋コンクリート造	531	0	531	399,535	0
	鉄骨造	12,807	63	12,744	5,792,255	4,987
	軽量鉄骨造	1,835	63	1,772	153,561	2,689
	れんが造・コンクリート ブロック造	416	8	408	21,370	121
	その他	30	0	30	10,327	1
	計	15,717	134	15,583	6,514,836	7,798
(5) その他	鉄骨鉄筋コンクリート造	14	0	14	8,650	15
	鉄筋コンクリート造	997	13	984	68,769	173
	鉄骨造	3,680	108	3,572	404,997	3,812
	軽量鉄骨造	3,782	344	3,438	105,235	8,214
	れんが造・コンクリート ブロック造	3,454	203	3,251	35,254	1,705
	その他	51	3	48	4,177	59
	計	11,978	671	11,307	627,082	13,978
(6) 合計	鉄骨鉄筋コンクリート造	316	0	316	714,368	15
	鉄筋コンクリート造	5,129	15	5,114	2,629,551	176
	鉄骨造	27,027	185	26,842	9,222,190	9,362
	軽量鉄骨造	22,407	471	21,936	2,605,257	11,989
	れんが造・コンクリート ブロック造	4,485	237	4,248	80,386	2,257
	その他	134	6	128	16,763	87
	計	59,498	914	58,584	15,268,515	23,886
木造・非木造総合計		173,262	7,587	165,675	25,897,068	274,262

	決定価格			単位当たり価格			
	法定免税点 以上のもの (ニ)-(ホ)	総額	法定免税点 未満のもの	法定免税点 以上のもの (ト)-(チ)	(ト)/(ニ)	(チ)/(ホ)	(リ)/(ヘ)
	(ヘ) m ²	(ト) 千円	(チ) 千円	(リ) 千円	(ヌ) 円	(ル) 円	(ヲ) 円
127,240	8,681,854	0	8,681,854	68,232	0	68,232	
429,503	21,923,480	0	21,923,480	51,044	0	51,044	
1,718,929	85,294,307	495	85,293,812	49,609	1,256	49,620	
87,400	2,448,584	1,688	2,446,896	27,876	3,854	27,997	
2,214	27,112	0	27,112	12,246	0	12,246	
1,380	7,586	0	7,586	5,497	0	5,497	
2,366,666	118,382,923	2,183	118,380,740	50,003	2,624	50,020	
385,040	20,938,019	0	20,938,019	54,379	0	54,379	
1,617,661	85,904,521	251	85,904,270	53,104	83,667	53,104	
1,209,908	36,191,671	1,143	36,190,528	29,909	6,763	29,912	
2,256,043	79,873,626	4,909	79,868,717	35,394	7,576	35,402	
20,874	257,625	2,600	255,025	12,092	6,032	12,217	
852	10,114	348	9,766	11,506	12,889	11,462	
5,490,378	223,175,576	9,251	223,166,325	40,639	7,239	40,647	
55,650	3,811,361	0	3,811,361	68,488	0	68,488	
114,080	7,908,796	0	7,908,796	69,327	0	69,327	
95,538	8,530,018	0	8,530,018	89,284	0	89,284	
1,932	85,084	0	85,084	44,039	0	44,039	
243	1,654	0	1,654	6,807	0	6,807	
0	0	0	0	0	0	0	
267,443	20,336,913	0	20,336,913	76,042	0	76,042	
137,788	3,173,033	0	3,173,033	23,028	0	23,028	
399,535	12,143,229	0	12,143,229	30,393	0	30,393	
5,787,268	157,554,111	173,576	157,380,535	27,201	34,806	27,194	
150,872	1,283,777	7,469	1,276,308	8,360	2,778	8,460	
21,249	194,923	842	194,081	9,121	6,959	9,134	
10,326	41,698	0	41,698	4,038	0	4,038	
6,507,038	174,390,771	181,887	174,208,884	26,768	23,325	26,772	
8,635	120,463	172	120,291	13,926	11,467	13,931	
68,596	1,303,356	1,683	1,301,673	18,953	9,728	18,976	
401,185	9,854,635	13,555	9,841,080	24,333	3,556	24,530	
97,021	654,411	25,826	628,585	6,219	3,144	6,479	
33,549	391,809	11,848	379,961	11,114	6,949	11,326	
4,118	20,619	194	20,425	4,936	3,288	4,960	
613,104	12,345,293	53,278	12,292,015	19,687	3,812	20,049	
714,353	36,724,730	172	36,724,558	51,409	11,467	51,410	
2,629,375	129,183,382	1,934	129,181,448	49,128	10,989	49,130	
9,212,828	297,424,742	188,769	297,235,973	32,251	20,163	32,263	
2,593,268	84,345,482	39,892	84,305,590	32,375	3,327	32,509	
78,129	873,123	15,290	857,833	10,862	6,774	10,980	
16,676	80,017	542	79,475	4,773	6,230	4,766	
15,244,629	548,631,476	246,599	548,384,877	35,932	10,324	35,972	
25,622,806	799,504,569	644,924	798,859,645	30,872	2,351	31,178	

(3) 令和5年度償却資産に関する概要

納税義務者数

(概要調書 第69表による)

区 分	総 数 (人)	法定免税点未満のもの (人)	法定免税点以上のもの (人)
個 人	1,582	790	792
法 人	6,145	2,720	3,425
合 計	7,727	3,510	4,217

(概要調書 第70表による)

種 類	決定価格	課税標準額	課税標準額の内訳		
			課税標準の特例 規定の適用を 受けるもの (イ)	(イ)以外のもの (ロ)	
	千円	千円	千円	千円	
市長が価格等を決定したもの	構 築 物	165,121,454	164,136,699	470,527	163,666,172
	機 械 及 び 装 置	996,242,460	990,498,167	896,929	989,601,238
	船 舶	1,690,308	1,234,930	455,377	779,553
	航 空 機	0	0	0	0
	車両及び運搬具	3,411,629	3,411,620	10	3,411,610
	工具・器具及び備品	68,053,044	68,020,266	1,983	68,018,283
	小 計 (ハ)	1,234,518,895	1,227,301,682	1,824,826	1,225,476,856
法 条 関 係 第 三 八 九 条	総務大臣が価格等を決定し、配分したもの	115,936,863	90,839,402	—	—
	県知事が価格等を決定し、配分したもの	2,238,337	2,031,189	—	—
	小 計 (ニ)	118,175,200	92,870,591	—	—
法第743条第1項の規定により県知事が価格等を決定したもの (ホ)	0	0	—	—	
合 計 (ハ)+(ニ)+(ホ)	1,352,694,095	1,320,172,273	—	—	
同 内 上 訳	市 分 の 額	—	1,320,172,273	—	—
	県 分 の 額	—	0	—	—

(4) 国有資産等所在市町村交付金の推移（決算）

年 度	国	地方公共団体	計	前年度比
	千円	千円	千円	%
平成30年度	6,225	19,521	25,746	99.3
令和元年度	6,114	19,137	25,251	98.1
2	5,285	18,357	23,642	93.6
3	4,919	18,491	23,410	99.0
4	4,787	18,394	23,181	99.0

次頁に続く

6. その他の市税

(1) 令和5年度軽自動車税（種別割）課税台数

(課税状況等の調 第33表による)

区 分 車 種		賦課期日現在台数			(A)(B) のうち 非課税 台 数	(A)のうち 課税免除 台 数	差 引 課 税 台 数	税 率	調定額		
		一般 (A)	官公署 (B)	計 (C)							
原 動 機 付 自 転 車	50cc以下	9,849	7	9,856	7	42	9,807	2,000	19,614		
	50cc超～90cc以下	739	12	751	12	1	738	2,000	1,476		
	90cc超～125cc以下	2,422	2	2,424	2	2	2,420	2,400	5,808		
	ミニカー	218	1	219	1	0	218	3,700	807		
	小 計	13,228	22	13,250	22	45	13,183	—	27,705		
軽自動車及び小型特殊自動車	一 般	二 輪 車		3,270	3	3,273	3	3	3,267	3,600	11,761
		三 輪 車		0	0	0	0	0	0	3,100	0
		三輪車 (新税率・重課・軽課適用)		14	0	14	0	0	14	3,900 他	64
	四 輪 車	乗 用	営業用	5	0	5	0	0	5	5,500	28
			自家用	20,636	20	20,656	20	267	20,369	7,200	146,657
		貨 物 用	営業用	180	0	180	0	0	180	3,000	540
			自家用	4,239	23	4,262	23	45	4,194	4,000	16,776
		小 計		25,060	43	25,103	43	312	24,748	—	164,001
		(新税率・重課・軽課適用)	乗 用	営業用	10	0	10	0	0	10	6,900 他
	自家用			51,653	45	51,698	45	696	50,957	10,800 他	576,824
	貨 物 用		営業用	593	0	593	0	1	592	3,800 他	2,328
			自家用	15,540	110	15,650	110	105	15,435	5,000 他	83,866
	小 計		67,796	155	67,951	155	802	66,994	—	663,094	
	農 耕 用		3,416	8	3,424	8	2	3,414	2,400	8,194	
	特 殊 作 業 用		1,147	28	1,175	28	0	1,147	5,900	6,767	
小 計		100,703	237	100,940	237	1,119	99,584	—	853,881		
二輪の小型自動車		4,444	6	4,450	6	0	4,444	6,000	26,664		
合 計		118,375	265	118,640	265	1,164	117,211	—	908,250		

(2) 軽自動車税課税台数及び調定額の推移

(種別割の課税台数は課税状況等の調第33表による。各年度の調定額は現年度分の決算額)

車種		区分	平成	令和	令和	令和	令和	令和	令和	前年度比		
			30年度	元年度	2年度	3年度	4年度	5年度	5年度			
			台数	台数	台数	台数	台数	台数	台数	車種別		
							(B)	(C)	構成比	(C)/(B)		
種別割	原動機付自転車	50cc以下	11,684	11,251	10,757	10,351	10,030	9,807	8.4	97.8		
		50cc超～90cc以下	708	703	690	714	724	738	0.6	101.9		
		90cc超～125cc以下	1,838	1,951	2,051	2,153	2,301	2,420	2.1	105.2		
		ミニカー	217	207	198	190	186	218	0.2	117.2		
		小計	14,447	14,112	13,696	13,408	13,241	13,183	11.3	99.6		
	軽自動車及び小型特殊自動車	一般	二輪車	3,024	3,007	2,994	3,092	3,211	3,267	2.8	101.7	
			三輪車	0	0	0	0	0	0	0.0	—	
			三輪車 (新税率等適用分)	7	12	12	14	15	14	0.0	93.3	
			四輪車	乗用	1	0	0	0	0	5	0.0	—
				貨物	42,333	37,639	32,834	28,311	24,199	20,369	17.4	84.2
			四輪車	乗用	326	288	262	222	208	180	0.1	86.5
				貨物	10,234	8,763	7,356	6,121	5,151	4,194	3.6	81.4
			四輪車 (新税率等適用分)	乗用	1	2	3	4	4	10	0.0	250.0
				乗用	24,977	30,818	36,309	41,474	46,144	50,957	43.5	110.4
				貨物	206	334	395	476	539	592	0.5	109.8
		貨物	9,496	10,887	12,168	13,352	14,323	15,435	13.1	107.8		
		農耕用	3,922	3,811	3,690	3,593	3,501	3,414	2.9	97.5		
		特殊作業用	820	845	884	905	927	1,147	1.0	123.7		
		小計	95,347	96,406	96,907	97,564	98,222	99,584	84.9	101.4		
		二輪の小型自動車	3,833	3,914	4,025	4,114	4,304	4,444	3.8	103.3		
	種別割計	113,627	114,432	114,628	115,086	115,767	117,211	100.0	101.2			
	環境性能割計	—	497	1,642	1,773	2,632	—	—	—			
	軽自動車税合計	—	—	—	—	—	—	—	—			

平成 30年度 調定額	令和 元年度 調定額	令和 2年度 調定額	令和 3年度 調定額 (E)	令和 4年度 調定額 (F)	令和 4年度 車種別 調定額 構成比	前年度比 (F)/(E) %
千円 23,356	千円 22,492	千円 21,542	千円 20,702	千円 20,050	% 2.3	% 96.9
1,416	1,406	1,380	1,428	1,448	0.2	101.4
4,409	4,682	4,922	5,167	5,520	0.6	106.8
803	766	733	703	688	0.1	97.9
29,984	29,346	28,577	28,000	27,706	3.2	99.0
10,875	10,825	10,768	11,128	11,560	1.3	103.9
0	0	0	0	0	0.0	—
32	55	55	64	68	0.0	106.3
6	0	0	0	0	0.0	—
304,776	270,972	236,412	203,846	174,233	19.8	85.5
978	864	786	666	624	0.1	93.7
40,936	35,048	29,420	24,484	20,604	2.3	84.2
7	12	22	28	28	0.0	100.0
280,609	344,608	405,391	463,407	524,825	59.7	113.3
802	1,293	1,566	1,871	2,132	0.2	113.9
53,546	60,486	67,001	73,118	78,203	8.9	107.0
9,414	9,146	8,856	8,623	8,403	1.0	97.4
4,838	4,986	5,215	5,339	5,469	0.6	102.4
706,819	738,295	765,492	792,574	826,149	93.9	104.2
22,974	23,478	24,138	24,684	25,806	2.9	104.5
759,777	791,119	818,207	845,258	879,661	100.0	104.1
—	9,329	31,222	33,920	59,600	—	—
759,777	800,448	849,429	879,178	939,261	—	106.8

(3) 市たばこ税の推移

区分 年度	売渡たばこ 本数(A) (千本)	(A) の 前年度比 (%)	収納額 (B) (千円)	(B) の 前年度比 (%)	人口 (人)	一人当たり 税 額 (円)	一人当たり 購入本数 (本)
平成30年度	408,244	94.2	2,205,186	98.1	311,763	7,073	1,309
令和元年度	386,001	94.6	2,187,424	99.2	311,431	7,024	1,239
2	357,943	92.7	2,103,417	96.2	311,527	6,752	1,149
3	355,684	99.4	2,244,185	106.7	310,610	7,225	1,145
4	363,391	102.2	2,380,940	106.1	309,338	7,697	1,175

※人口は各年度とも4月1日現在の数値

【図表】 売渡たばこ本数の推移

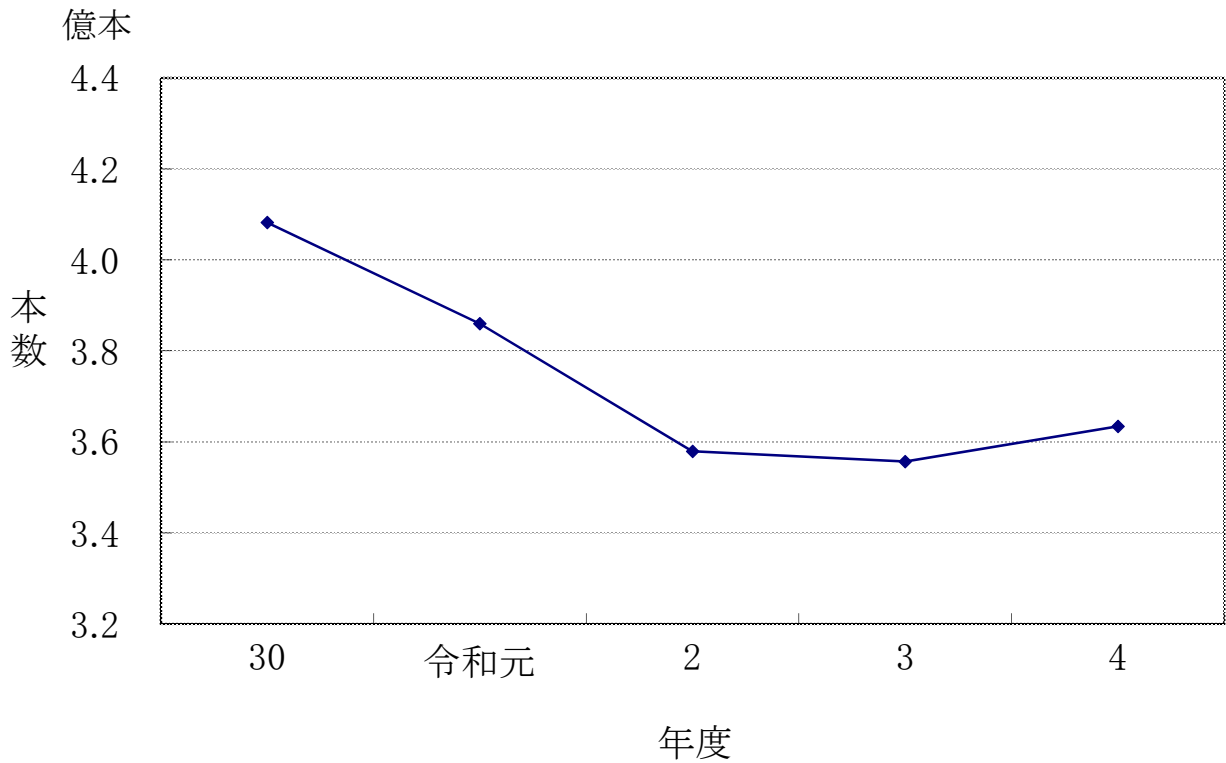

(4) 入湯税の推移

(課税状況等の調 第35表による)

年度	区分	入湯客数 (人)	調定額 (千円)	収納額 (千円)	収納率 (%)	前年度比(%)		特別徴収 義務者数 (人)
						入湯客数	収納額	
平成30年度		18,565	2,572	2,572	100	117.9	126.3	3
令和元年度		18,051	2,542	2,542	100	97.2	98.8	3
	2	12,150	1,819	1,819	100	67.3	71.6	3
	3	12,666	1,881	1,881	100	104.2	103.4	3
	4	16,248	2,410	2,410	100	128.3	128.1	3

〔図表〕 入湯税調定額の推移

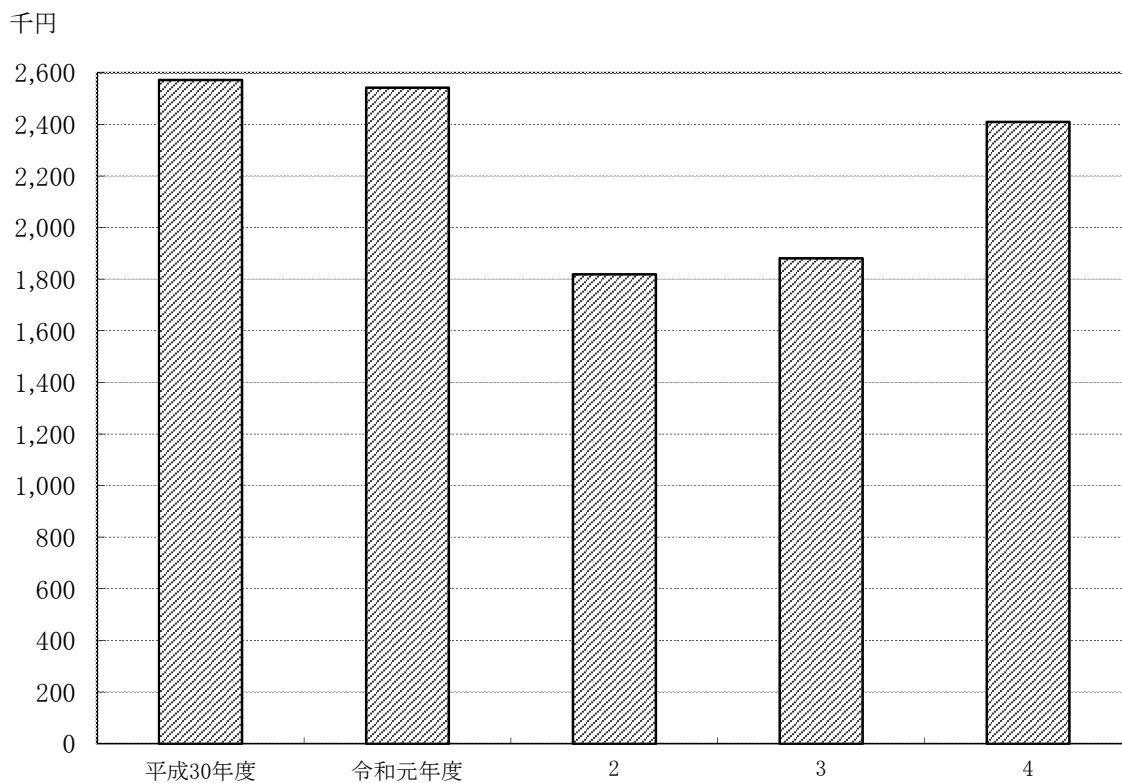

(5) 事業所税の推移

年度	区分	納税義務者数 人	課税標準	減免前の税額 円	減免額 円	調定額 円
令和2年度	資産割	768	5,313,719 ㎡	3,304,734,500	113,885,400 (0)	3,190,849,100
	従業者割	126	215,966,990 千円	541,187,500	1,275,600 (0)	539,911,900
	合計	894 (実数784)		3,845,922,000	115,161,000 (0)	3,730,761,000
令和3年度	資産割	766	5,313,388 ㎡	3,304,643,700	112,997,300 (0)	3,191,646,400
	従業者割	134	217,473,222 千円	544,856,600	1,180,300 (0)	543,676,300
	合計	900 (実数783)		3,849,500,300	114,177,600 (0)	3,735,322,700
令和4年度	資産割	762	5,333,230 ㎡	3,309,374,600	102,098,000 (0)	3,207,276,600
	従業者割	127	235,446,113 千円	591,412,000	672,200 (0)	590,739,800
	合計	889 (実数778)		3,900,786,600	102,770,200 (0)	3,798,016,400

※平成22年8月1日から課税開始

※減免額欄の()は「四日市市税条例の特例に関する条例」による減免額で内数です。特例減免の概要は次のとおりです。

【特例減免の概要】

(対象者) 資本金が1億円以下の普通法人、公益法人、協同組合、個人事業者

(減免の期間と割合)

事業年度 終了の日	平成22年8月	平成23年8月	平成24年8月	平成25年8月	平成26年8月	平成27年8月	平成28年8月	平成29年8月
	平成23年7月	平成24年7月	平成25年7月	平成26年7月	平成27年7月	平成28年7月	平成29年7月	
減免割合	5/6減免	4/6減免	3/6減免	3/6減免	3/6減免	2/6減免	1/6減免	通常納付

7. 譲与税・交付金

(1) 譲与税の推移

(単位:円)

	平成30年度	令和元年度	令和2年度	令和3年度	令和4年度
地方揮発油譲与税	247,555,000	219,971,000	216,002,000	222,937,000	212,594,000
自動車重量譲与税	609,816,000	633,488,000	628,434,000	637,408,000	636,324,000
地方道路譲与税	0	87	2	2	1
森林環境譲与税	—	13,237,000	28,130,000	28,013,000	36,274,000
特別とん譲与税	334,363,868	338,644,732	345,647,651	392,036,512	400,317,608
合計	1,191,734,868	1,205,340,819	1,218,213,653	1,280,394,514	1,285,509,609
(対前年度比)	102.1%	101.1%	101.1%	105.1%	100.4%

※森林環境譲与税は、令和元年度から譲与開始

(2) 交付金の推移

(単位:円)

	平成30年度	令和元年度	令和2年度	令和3年度	令和4年度
利子割交付金	114,657,000	52,162,000	55,774,000	40,507,000	22,999,000
配当割交付金	230,969,000	267,172,000	259,552,000	401,241,000	350,873,000
株式等譲渡所得割交付金	185,751,000	146,710,000	283,240,000	436,855,000	253,870,000
法人事業税交付金	—	—	898,040,000	1,319,334,000	1,166,277,000
地方消費税交付金	5,981,478,000	5,826,730,000	7,060,800,000	7,675,135,000	7,988,594,000
ゴルフ場利用税交付金	85,822,591	87,210,322	82,656,718	86,541,737	88,378,472
自動車取得税交付金	326,658,000	183,654,183	56,791	14,554	1,667,773
環境性能割交付金	—	45,785,000	100,307,000	101,807,000	125,491,000
合計	6,925,335,591	6,609,423,505	8,740,426,509	10,061,435,291	9,998,150,245
(対前年度比)	103.5%	95.4%	132.2%	115.1%	99.4%

※法人事業税交付金は、令和2年度から令和元年度分をまとめて交付開始

※環境性能割交付金は、令和元年度から交付開始

8. 税外収入等

1) 税外収入

(1) 税外収入の推移

(単位:円)

種別 \ 年度	平成30年度	令和元年度	令和2年度	令和3年度	令和4年度
納税証明等手数料	17,614,000	16,075,300	12,950,800	13,753,950	13,102,050
自動車臨時運行許可手数料	1,135,500	1,122,000	990,750	909,000	849,000
県税徴収取扱費委託金	518,670,606	522,489,162	526,081,987	525,746,572	536,233,270
延滞金	38,877,584	38,454,567	43,525,268	44,530,412	52,618,059
標識再交付等弁償金	7,500	3,300	3,600	5,100	6,000
自動車臨時運行許可番号標弁償金	11,400	1,700	3,400	0	0
その他	472,334	524,160	696,585	1,293,196	856,490
計	576,788,924	578,670,189	584,252,390	586,238,230	603,664,869

2) 市税証明書

(1) 市税証明書交付件数の推移

(単位:件, %)

種別 \ 年度	平成30年度	令和元年度	令和2年度	令和3年度	令和4年度
納税証明	13,991	14,265	14,456	14,538	13,820
所得・課税証明	56,762	48,994	32,552	34,226	33,917
うちコンビニ交付件数	25	202	498	1,225	2,056
(コンビニ交付の発行比率)	(0.04)	(0.4)	(1.5)	(3.6)	(6.1)
登記用評価証明	12,818	12,783	11,838	11,639	11,866
登録事項・評価・公課証明	8,318	8,816	8,196	8,124	8,825
諸証明	5,879	6,331	7,281	9,448	5,203
閲覧	3,636	2,857	3,006	3,195	3,154
計	101,404	94,046	77,329	81,170	76,785

※市民税課において公用として交付した市税証明書は含まない

(2) 発行機関ごとの市税証明書交付件数の推移

(単位:件, %)

発行元 \ 年度	平成30年度	令和元年度	令和2年度	令和3年度	令和4年度
本庁	33,929	32,487	31,008	34,589	29,891
出先機関	67,450	61,357	45,823	45,356	44,838
(出先機関での発行比率)	(66.5)	(65.4)	(59.6)	(56.7)	(60.0)
合計	101,379	93,844	76,831	79,945	74,729

※本庁:市民課・市民税課, 出先機関:各地区市民センター・市民窓口サービスセンター

9. 徴収

(1) 市税口座振替取扱の推移

(単位:件,千円)

税目	年 度	調 定		口座振替依頼分		口座振替済分		利用率%		振替率%	
		(A)		(B)		(C)		(B/A)		(C/B)	
		件 数	金 額	件 数	金 額	件 数	金 額	件数	金額	件数	金額
市 県 通 民 徴 税 収	30	143,919	6,300,141	51,220	2,754,084	49,842	2,666,823	35.6	43.7	97.3	96.8
	元	142,642	6,670,110	50,007	2,800,891	48,827	2,723,454	35.1	42.0	97.6	97.2
	2	140,134	6,024,038	50,250	2,636,009	49,122	2,569,681	35.9	43.8	97.8	97.5
	3	143,657	6,084,439	53,426	2,732,216	52,203	2,661,405	37.2	44.9	97.7	97.4
	4	134,128	6,197,822	50,682	2,908,672	49,792	2,832,437	37.8	46.9	98.2	97.4
固都 定市 資計 産画 税税	30	478,372	38,316,205	274,544	10,770,184	267,762	10,539,211	57.4	28.1	97.5	97.9
	元	479,588	44,154,255	274,665	11,367,686	267,994	11,149,645	57.3	25.7	97.6	98.1
	2	481,691	41,993,634	275,013	21,081,597	267,035	20,809,875	57.1	50.2	97.1	98.7
	3	487,019	40,112,821	279,906	20,524,400	274,208	20,368,554	57.5	51.2	98.0	99.2
	4	488,849	38,862,253	283,332	20,610,351	278,732	20,429,566	58.0	53.0	98.4	99.1
軽 自 動 車 税	30	113,629	760,064	13,106	76,756	12,732	74,265	11.5	10.1	97.1	96.8
	元	114,437	791,414	12,670	76,363	12,342	74,102	11.1	9.6	97.4	97.0
	2	114,638	818,451	12,357	77,127	12,055	75,068	10.8	9.4	97.6	97.3
	3	114,908	844,018	12,115	77,803	11,841	75,870	10.5	9.2	97.7	97.5
	4	115,622	878,803	11,999	79,896	11,771	78,251	10.4	9.1	98.1	97.9
合 計	30	735,920	45,376,410	338,870	13,601,024	330,336	13,280,299	46.0	30.0	97.5	97.6
	元	736,667	51,615,779	337,342	14,244,940	329,163	13,947,201	45.8	27.6	97.6	97.9
	2	736,463	48,836,123	337,620	23,794,733	328,212	23,454,624	45.8	48.7	97.2	98.6
	3	745,584	47,041,278	345,447	23,334,419	338,252	23,105,829	46.3	49.6	97.9	99.0
	4	738,599	45,938,878	346,013	23,598,919	340,295	23,340,254	46.8	51.4	98.3	98.9

※件数は第1～第4期の延べ件数(全期一括振替の場合、1～4期分の4回振替したものとして計上)

(2) 滞納処分執行停止の推移

(法=地方税法) (単位:件,円)

税 目		年 度 別			理 由 別		
		令和2年度	令和3年度	令和4年度	法15条の7 1項1号 (無財産)	法15条の7 1項2号 (生活困窮)	法15条の7 1項3号 (所在不明)
市 県 民 税	期別件数	1,279	1,380	1,543	2,290	1,141	771
	税額	34,006,155	34,362,747	43,140,127	61,325,715	29,628,923	20,554,391
法 人 市 民 税	期別件数	9	17	9	33	0	2
	税額	472,000	736,270	1,584,300	2,700,970	0	91,600
固 定 資 産 税 都 市 計 画 税	期別件数	188	120	177	296	140	49
	税額	3,964,059	3,311,000	2,572,849	6,881,764	2,152,800	813,344
軽 自 動 車 税	期別件数	205	186	382	448	265	60
	税額	1,327,567	1,196,768	2,238,964	2,622,188	1,755,524	385,587
合 計	期別件数	1,681	1,703	2,111	3,067	1,546	882
	税額	39,769,781	39,606,785	49,536,240	73,530,637	33,537,247	21,844,922

(3) 市税不納欠損処分の推移

(単位:件,円)

年度 税目	令和2年度		令和3年度		令和4年度	
	期別件数	税 額	期別件数	税 額	期別件数	税 額
市 民 税	3,167	50,223,272	2,168	38,042,153	1,952	33,424,541
個人分	3,121	47,830,994	2,149	36,223,457	1,935	32,357,860
法人分	46	2,392,278	19	1,818,696	17	1,066,681
固定資産税・都市計画税	984	14,926,741	688	11,034,643	759	12,052,092
軽 自 動 車 税	379	1,969,575	301	1,869,317	283	1,656,167
事 業 所 税	0	0	0	0	0	0
合 計	4,530	67,119,588	3,157	50,946,113	2,994	47,132,800

(4) 令和4年度市税不納欠損額内訳表

(法=地方税法)

(単位:件,円)

税目	理由	執行停止分				小計	時効分	合計	
		法15条の7 1項1号 (無財産)	法15条の7 1項2号 (生活困窮)	法15条の7 1項3号 (所在不明)	法15条の7 5項 (即時消滅)		法18条1項 (時効)		
市 民 税	期別件数	507	245	290	767	1,809	143	1,952	
	金額	9,947,734	3,439,470	5,254,662	12,110,098	30,751,964	2,672,577	33,424,541	
	個人	期別件数	504	245	289	754	1,792	143	1,935
	金額	9,557,734	3,439,470	5,229,662	11,458,417	29,685,283	2,672,577	32,357,860	
	法人	期別件数	3	0	1	13	17	0	17
	金額	390,000	0	25,000	651,681	1,066,681	0	1,066,681	
固 定 資 産 税 都 市 計 画 税	期別件数	44	44	17	145	250	509	759	
	金額	1,676,200	589,400	260,400	3,563,903	6,089,903	5,962,189	12,052,092	
軽自動車税	期別件数	54	14	12	75	155	128	283	
	金額	338,798	126,600	130,004	467,965	1,063,367	592,800	1,656,167	
事業所税	期別件数	0	0	0	0	0	0	0	
	金額	0	0	0	0	0	0	0	
合 計	期別件数	605	303	319	987	2,214	780	2,994	
	金額	11,962,732	4,155,470	5,645,066	16,141,966	37,905,234	9,227,566	47,132,800	

(5) 財産差押及び差押解除の推移(県民税含む)

(単位:件,円)

差押及び差押解除した年度		平成30年度	令和元年度	令和2年度	令和3年度	令和4年度	
差 押	不 動 産	件 数	69	50	48	40	51
		金 額	33,717,082	21,616,133	24,915,966	17,055,770	31,896,975
	電 話 加 入 権	件 数	0	0	0	0	0
		金 額	0	0	0	0	0
	債 権	件 数	905	492	294	339	331
		金 額	123,987,451	74,508,816	55,598,754	75,218,753	70,349,413
動 産	件 数	0	0	0	0	0	
	金 額	0	0	0	0	0	
計	件 数	974	542	342	379	382	
	金 額	157,704,533	96,124,949	80,514,720	92,274,523	102,246,388	
差 押 解 除	件 数	1,057	677	520	396	394	
	金 額	209,566,958	153,571,811	148,435,582	112,306,444	110,640,931	

(6) 交付要求の推移 (県民税含む)

(単位:件,円)

区 分		平成30年度	令和元年度	令和2年度	令和3年度	令和4年度
交 付 要 求	件数	87	73	75	54	61
	金額	50,142,876	26,220,900	28,502,070	39,087,232	21,601,113
配 当	件数	30	27	21	24	15
	金額	14,941,521	12,180,981	5,560,514	8,138,600	13,107,700
失 効 ・ 取 下	件数	39	33	35	32	29
	金額	21,370,638	20,672,301	20,330,900	18,740,070	6,902,001
解 除	件数	8	9	7	7	12
	金額	937,761	2,572,400	1,157,700	797,300	12,362,400

(7) コンビニ納税の推移

※納期内納付分のみ。過年度新規・随時課税、督促状を除く。

		平成30年度	令和元年度	令和2年度	令和3年度	令和4年度
個人市県民税 (普通徴収)	件数	26,434件	27,446件	29,435件	29,745件	30,531件
	利用率	28.52%	29.51%	32.75%	32.94%	36.59%
固定資産税 都市計画税	件数	47,650件	51,784件	51,727件	59,558件	63,981件
	利用率	23.38%	25.30%	25.03%	28.76%	31.13%
軽自動車税	件数	41,752件	43,166件	46,492件	47,563件	49,788件
	利用率	41.53%	42.42%	45.46%	46.27%	48.05%
合計利用件数		115,836件	122,396件	127,654件	136,866件	144,300件

○利用率＝納付書払件数(調定件数－口座振替依頼件数)におけるコンビニ利用件数の割合

(8) 令和4年度税外債権収納率の状況

	国民健康 保険料	後期高齢者 医療保険料	介護保険料	保育料	合計
移管件数	147件	12件	57件	17件	233件
移管金額	59,088,701円	2,068,736円	6,405,464円	2,517,366円	70,080,267円
収納額	32,493,872円	1,448,917円	4,048,884円	1,784,916円	39,776,589円
税外債権 収納率	54.99%	70.04%	63.21%	70.90%	56.76%

別 表

別表(1) 令和5年度税制一覧表

(そのI)

税 目	納 税 義 務 者	賦課期日
市 民 税	1. 市内に住所を有する個人 (均等割・所得割) 2. 市内に事務所、事業所または家屋敷を有する個人で市内に住所を有しない者 (均等割) 3. 市内に事務所又は事業所を有する法人 (均等割・法人税割) 4. 市内に寮、宿泊所、クラブ、その他これらに類する施設を有する法人で当該市内に事務所又は事業所を有しないもの (均等割) 5. 法人課税信託の引受けを行うことにより法人税を課される個人で市内に事務所又は事業所を有するもの (法人税割)	個人の市民税 1月1日
固定資産税	固定資産 (土地・家屋・償却資産) の所有者	1月1日

課税標準及び税率	申告期限	納期																																		
<p>* 個人 均等割 3,500円 所得割 6%</p> <p>* 法人 均等割</p> <table border="1" data-bbox="172 562 794 1357"> <thead> <tr> <th>資本金等の額</th> <th>従業者数</th> <th>税率</th> </tr> </thead> <tbody> <tr> <td>・公共法人及び公益法人等のうち、 地方税法の規定により均等割を課することができないもの以外のもの</td> <td rowspan="2">—</td> <td rowspan="2">5万円</td> </tr> <tr> <td>・人格のない社団等</td> </tr> <tr> <td>・一般社団法人及び一般財団法人</td> <td rowspan="2">50人以下</td> <td rowspan="2">5万円</td> </tr> <tr> <td>・保険業法に規定する相互会社以外の法人で資本金の額又は出資金の額を有しないもの</td> </tr> <tr> <td>1千万円以下</td> <td>50人超</td> <td>12万円</td> </tr> <tr> <td rowspan="2">1千万円超1億円以下</td> <td>50人以下</td> <td>13万円</td> </tr> <tr> <td>50人超</td> <td>15万円</td> </tr> <tr> <td rowspan="2">1億円超10億円以下</td> <td>50人以下</td> <td>16万円</td> </tr> <tr> <td>50人超</td> <td>40万円</td> </tr> <tr> <td rowspan="2">10億円超50億円以下</td> <td>50人以下</td> <td>41万円</td> </tr> <tr> <td>50人超</td> <td>175万円</td> </tr> <tr> <td rowspan="2">50億円超</td> <td>50人以下</td> <td>41万円</td> </tr> <tr> <td>50人超</td> <td>300万円</td> </tr> </tbody> </table> <p>法人税割 100分の7.2</p>	資本金等の額	従業者数	税率	・公共法人及び公益法人等のうち、 地方税法の規定により均等割を課することができないもの以外のもの	—	5万円	・人格のない社団等	・一般社団法人及び一般財団法人	50人以下	5万円	・保険業法に規定する相互会社以外の法人で資本金の額又は出資金の額を有しないもの	1千万円以下	50人超	12万円	1千万円超1億円以下	50人以下	13万円	50人超	15万円	1億円超10億円以下	50人以下	16万円	50人超	40万円	10億円超50億円以下	50人以下	41万円	50人超	175万円	50億円超	50人以下	41万円	50人超	300万円	<p>* 個人 申告期限 3月15日</p> <p>給与支払報告書 公的年金等支払報告書 1月31日</p> <p>* 法人 申告期限 法人税申告期限と同じ</p>	<p>* 個人 ・普通徴収 第1期 6月1日～6月30日 第2期 8月1日～8月31日 第3期 10月1日～10月31日 第4期 1月1日～1月31日</p> <p>・特別徴収 ①給与所得に係る特別徴収 6月～翌年5月 ②公的年金等に係る特別徴収 4, 6, 8, 10, 12, 2月 ①②とも、翌月の10日まで</p> <p>* 法人 申告期限と同じ</p>
資本金等の額	従業者数	税率																																		
・公共法人及び公益法人等のうち、 地方税法の規定により均等割を課することができないもの以外のもの	—	5万円																																		
・人格のない社団等																																				
・一般社団法人及び一般財団法人	50人以下	5万円																																		
・保険業法に規定する相互会社以外の法人で資本金の額又は出資金の額を有しないもの																																				
1千万円以下	50人超	12万円																																		
1千万円超1億円以下	50人以下	13万円																																		
	50人超	15万円																																		
1億円超10億円以下	50人以下	16万円																																		
	50人超	40万円																																		
10億円超50億円以下	50人以下	41万円																																		
	50人超	175万円																																		
50億円超	50人以下	41万円																																		
	50人超	300万円																																		
<p>土地、家屋（補充）償却資産課税台帳に登録された価格×100分の1.4</p> <p>免税点 土地 30万円未満 家屋 20万円未満 償却資産 150万円未満</p>	<p>* 償却資産 申告期限 1月31日</p>	<p>第1期 4月1日～5月1日 第2期 7月1日～7月31日 第3期 12月1日～12月25日 第4期 2月1日～2月29日</p>																																		

(そのⅡ)

税 目		納 税 義 務 者	賦 課 期 日
軽自動車税	環性 境能 割	三輪以上の軽自動車の取得者	
	種別 割	原動機付自転車、軽二輪、軽自動車、小型特殊自動車及び二輪の小型自動車の所有者	4月1日
市たばこ税		製造たばこの製造者 特定販売業者 卸売販売業者	
特別土地保有税 (平成15年度新規課税停止)	保有分	土地の合計面積が5,000㎡以上の所有者	1月1日
	取得分	1月1日または7月1日前1年以内に取得した土地の合計面積が5,000㎡以上の土地の取得者	1月1日 7月1日
入湯税		鉱泉浴場における入湯客	

課税標準及び税率		申告期限	納期																											
取得価格×燃費基準値達成度等に応じて決定される税率 (軽自動車税環境性能割は市税であるが、当分の間、県が賦課徴収を行う)																														
<table border="1"> <thead> <tr> <th>車種</th> <th>税率(年額)</th> </tr> </thead> <tbody> <tr> <td rowspan="2">原動機付自転車</td> <td>50cc以下</td> <td>2,000円</td> </tr> <tr> <td>50cc超～90cc以下</td> <td>2,000円</td> </tr> <tr> <td rowspan="2">ミニカー</td> <td>90cc超～125cc以下</td> <td>2,400円</td> </tr> <tr> <td>125cc超～250cc以下</td> <td>3,700円</td> </tr> <tr> <td>2輪の軽自動車</td> <td>125cc超～250cc以下</td> <td>3,600円</td> </tr> <tr> <td>2輪の小型自動車</td> <td></td> <td>6,000円</td> </tr> <tr> <td rowspan="2">小型特殊自動車</td> <td>農耕作業用</td> <td>2,400円</td> </tr> <tr> <td>その他</td> <td>5,900円</td> </tr> </tbody> </table>		車種	税率(年額)	原動機付自転車	50cc以下	2,000円	50cc超～90cc以下	2,000円	ミニカー	90cc超～125cc以下	2,400円	125cc超～250cc以下	3,700円	2輪の軽自動車	125cc超～250cc以下	3,600円	2輪の小型自動車		6,000円	小型特殊自動車	農耕作業用	2,400円	その他	5,900円	* 取得申告 所有者等となった日から15日以内 * 廃車申告 所有者等でなくなった日から30日以内 * 変更申告 変更事由が生じた日から15日以内	5月1日～5月31日				
車種	税率(年額)																													
原動機付自転車	50cc以下	2,000円																												
	50cc超～90cc以下	2,000円																												
ミニカー	90cc超～125cc以下	2,400円																												
	125cc超～250cc以下	3,700円																												
2輪の軽自動車	125cc超～250cc以下	3,600円																												
2輪の小型自動車		6,000円																												
小型特殊自動車	農耕作業用	2,400円																												
	その他	5,900円																												
<table border="1"> <thead> <tr> <th rowspan="2">車種</th> <th colspan="3">税率(年額)</th> </tr> <tr> <th>平成27年3月31日以前の登録車</th> <th>平成27年4月1日以降の登録車</th> <th>登録後13年超(経年重課)</th> </tr> </thead> <tbody> <tr> <td>3輪で660cc以下のもの</td> <td>3,100円</td> <td>3,900円</td> <td>4,600円</td> </tr> <tr> <td>4輪乗用(自家用)で660cc以下のもの</td> <td>7,200円</td> <td>10,800円</td> <td>12,900円</td> </tr> <tr> <td>4輪乗用(営業用)で660cc以下のもの</td> <td>5,500円</td> <td>6,900円</td> <td>8,200円</td> </tr> <tr> <td>4輪貨物(自家用)で660cc以下のもの</td> <td>4,000円</td> <td>5,000円</td> <td>6,000円</td> </tr> <tr> <td>4輪貨物(営業用)で660cc以下のもの</td> <td>3,000円</td> <td>3,800円</td> <td>4,500円</td> </tr> </tbody> </table>		車種	税率(年額)			平成27年3月31日以前の登録車	平成27年4月1日以降の登録車	登録後13年超(経年重課)	3輪で660cc以下のもの	3,100円	3,900円	4,600円	4輪乗用(自家用)で660cc以下のもの	7,200円	10,800円	12,900円	4輪乗用(営業用)で660cc以下のもの	5,500円	6,900円	8,200円	4輪貨物(自家用)で660cc以下のもの	4,000円	5,000円	6,000円	4輪貨物(営業用)で660cc以下のもの	3,000円	3,800円	4,500円		
車種	税率(年額)																													
	平成27年3月31日以前の登録車	平成27年4月1日以降の登録車	登録後13年超(経年重課)																											
3輪で660cc以下のもの	3,100円	3,900円	4,600円																											
4輪乗用(自家用)で660cc以下のもの	7,200円	10,800円	12,900円																											
4輪乗用(営業用)で660cc以下のもの	5,500円	6,900円	8,200円																											
4輪貨物(自家用)で660cc以下のもの	4,000円	5,000円	6,000円																											
4輪貨物(営業用)で660cc以下のもの	3,000円	3,800円	4,500円																											
売り渡し等に係る製造たばこの本数 ×1,000本につき6,552円 * 令和3年10月1日から適用		翌月末日	申告期限と同じ																											
(土地の取得価額×100分の1.4)－ 固定資産税相当額		5月末日	申告期限と同じ																											
(土地の取得価額×100分の3)－ 不動産取得税相当額		2月末日 8月末日	申告期限と同じ 申告期限と同じ																											
1. 入湯客で宿泊する者 1人1泊について150円 2. 入湯客で日帰りの者 1人について80円 入湯税の課税免除(四日市市条例第142条) (1) 年齢12歳未満の者 (2) 共同浴場又は一般公衆浴場に入湯する者 (3) 利用料金が規則で定める額(2,000円)以下のものにおける入湯者		翌月15日	申告期限と同じ																											

(そのⅢ)

税 目	納 税 義 務 者	賦 課 期 日
事 業 所 税	資産割 市内にある事業所等の床面積が1,000平方メートルを超える法人または個人	
	従業者割 市内にある事業所等の従業者が100人を超える法人または個人	
都 市 計 画 税	市街化区域内に所在する土地又は家屋の所有者	1月1日

課 税 標 準 及 び 税 率	申 告 期 限	納 期
床面積1平方メートルにつき600円	法人 決算日から2か月以内	申告期限と同じ
従業者への支払給与総額の100分の0.25	個人 翌年の3月15日	申告期限と同じ
土地及び家屋に係る固定資産税の課税標準となる べき価格×100分の0.2		固定資産税と同じ

別表(2) 税率等の推移

(その1)

改正適用年度		昭和53年度	昭和55年度																				
市	均等割	1,200円 (昭和51年度改正)	1,500円																				
	個人	所得割	30万円以下の金額 2.0%	30万円以下の金額 2.0%																			
		30万円を超える金額 3.0%	30万円を超える金額 3.0%																				
		50万円を " 4.0%	45万円を " 4.0%																				
		80万円を " 5.0%	70万円を " 5.0%																				
		110万円を " 6.0%	100万円を " 6.0%																				
		150万円を " 7.0%	130万円を " 7.0%																				
		250万円を " 8.0%	230万円を " 8.0%																				
		400万円を " 9.0%	370万円を " 9.0%																				
		600万円を " 10.0%	570万円を " 10.0%																				
1,000万円を " 11.0%		950万円を " 11.0%																					
2,000万円を " 12.0%	1,900万円を " 12.0%																						
3,000万円を " 13.0%	2,900万円を " 13.0%																						
4,000万円を " 14.0%	4,900万円を " 14.0%																						
		(昭和49年度改正)																					
法人	均等割	<table border="1"> <thead> <tr> <th rowspan="2">資本等の金額</th> <th colspan="2">従業者数</th> </tr> <tr> <th>百人以下</th> <th>百人超</th> </tr> </thead> <tbody> <tr> <td>1千万円以下</td> <td>8,000円</td> <td>8,000円</td> </tr> <tr> <td>1千万円超</td> <td>24,000円</td> <td>24,000円</td> </tr> <tr> <td>1億円超</td> <td>24,000円</td> <td>8万円</td> </tr> <tr> <td>10億円超</td> <td>8万円</td> <td>40万円</td> </tr> <tr> <td>50億円超</td> <td>8万円</td> <td>80万円</td> </tr> </tbody> </table>		資本等の金額	従業者数		百人以下	百人超	1千万円以下	8,000円	8,000円	1千万円超	24,000円	24,000円	1億円超	24,000円	8万円	10億円超	8万円	40万円	50億円超	8万円	80万円
		資本等の金額	従業者数																				
			百人以下	百人超																			
		1千万円以下	8,000円	8,000円																			
		1千万円超	24,000円	24,000円																			
		1億円超	24,000円	8万円																			
		10億円超	8万円	40万円																			
50億円超	8万円	80万円																					
法人税割	100分の13.3 (昭和49年度改正)																						
固定資産税	100分の1.4 (昭和30年度改正)																						
都市計画税	100分の0.2 (昭和31年度創設)																						
特別土地保有税	保有分	100分の1.4 (昭和48年度創設)																					
	取得分	100分の3.0 (昭和48年度創設)																					

(そのⅡ)

税 目		改正適用年度		昭和60年度	昭和63年度	
		均等割				
市 民	個 人	均等割		2,000円		
		所得割	20万円以下の金額	2.5%	60万円以下の金額	3.0%
			20万円を超える金額	3.0%	60万円を超える金額	5.0%
			45万円を "	4.0%		
			70万円を "	5.0%		
			95万円を "	6.0%	130万円を "	7.0%
			120万円を "	7.0%	260万円を "	8.0%
			220万円を "	8.0%		
			370万円を "	9.0%		
			特定 別率 減減 税 税	570万円を "	10.0%	460万円を "
		950万円を "		11.0%	950万円を "	11.0%
		1,900万円を "		12.0%		
		2,900万円を "	13.0%			
	4,900万円を "	14.0%	1,900万円を "	12.0%		
税	法 人	均等割				
		法人税割				
		固定資産税				
都市計画税						
特別土地保有税	保有分					
	取得分					

平成元年度	平成3年度	平成6年度																				
120万円以下の金額 3.0%	160万円以下の金額 3.0%																					
120万円を超える金額 8.0%	160万円を超える金額 8.0%																					
500万円を " 11.0%	550万円を " 11.0%																					
		(特別減税) 所得割の20% 市県民税額20万円を上限																				
		<table border="1"> <thead> <tr> <th rowspan="2">資本等の金額</th> <th colspan="2">従業者数</th> </tr> <tr> <th>50人以下</th> <th>50人超</th> </tr> </thead> <tbody> <tr> <td>1千万円以下</td> <td>5万円</td> <td>12万円</td> </tr> <tr> <td>1千万円超</td> <td>13万円</td> <td>15万円</td> </tr> <tr> <td>1億円超</td> <td>16万円</td> <td>40万円</td> </tr> <tr> <td>10億円超</td> <td>41万円</td> <td>175万円</td> </tr> <tr> <td>50億円超</td> <td>41万円</td> <td>300万円</td> </tr> </tbody> </table>	資本等の金額	従業者数		50人以下	50人超	1千万円以下	5万円	12万円	1千万円超	13万円	15万円	1億円超	16万円	40万円	10億円超	41万円	175万円	50億円超	41万円	300万円
資本等の金額	従業者数																					
	50人以下	50人超																				
1千万円以下	5万円	12万円																				
1千万円超	13万円	15万円																				
1億円超	16万円	40万円																				
10億円超	41万円	175万円																				
50億円超	41万円	300万円																				

(そのⅢ)

税 目		改正適用年度		平成7年度	平成8年度
市	個	均 等 割			2,500円
		所 得 割		200万円以下の金額	3.0%
				200万円を超える金額	8.0%
	700万円を "			11.0%	
民	人	特 定 別 率 減 減 税 税	(特別減税) 所得割の15% 市県民税額2万円を上限	(特別減税) 所得割の15% 市県民税額2万円を上限	
税	法	均 等 割			
	人	法 人 税 割			
固 定 資 産 税					
都 市 計 画 税					
特 別 土 地 保 有 税	保 有 分				
	取 得 分				

	平成9年度	平成10年度	平成11年度
	700万円を超える金額 12.0%		700万円を超える金額 10.0%
(特別減税) 無	(特別減税) 本人 17,000円 配偶者 8,500円 扶養親族 8,500円	(定率減税) 所得割の15% 市県民税額4万円を上限	

(そのIV)

税 目		改正適用年度			
		平成12～14年度	平成15年度		
市 民 税	個	均等割			3,000円
		所得割			
	人	特別率減税	(定率減税) 所得割の15% 市県民税額4万円を上限	(定率減税) 所得割の15% 市県民税額4万円を上限	(定率減税) 所得割の15% 市県民税額4万円を上限
		減税			
	法	均等割			
人	法人税割				
固定資産税					
都市計画税					
特別土地保有税	保有分		新規課税停止		
	取得分		新規課税停止		

	平成17年度	平成18年度	平成19年度
			一律 6.0%
	(定率減税) 所得割の15% 市県民税額4万円を上限	(定率減税) 所得割の7.5% 市県民税額2万円を上限	(定率減税) 廃止
	旧楠町の区域内における合併日以後に終了する事業年度分から平成22年3月31日までに終了する事業年度分の法人等の市民税の法人税割の税率は100分の12.3		
	旧楠町の区域内に所在する土地及び家屋に対しては、平成17年度から平成21年度までの各年度分に限り、都市計画税を課さない		

(そのV)

改正適用年度		平成20年度																																
税目																																		
市	個人	均等割																																
	個人	所得割																																
民	法人	均等割	<table border="1"> <thead> <tr> <th>資本金等の額</th> <th>従業者数</th> <th>税率</th> </tr> </thead> <tbody> <tr> <td>・公共法人及び公益法人等のうち、地方税法の規定により均等割を課することができないもの以外のもの ・人格のない社団等 ・一般社団法人及び一般財団法人 ・保険業法に規定する相互会社以外の法人で資本金の額又は出資金の額を有しないもの</td> <td>—</td> <td>5万円</td> </tr> <tr> <td rowspan="2">1千万円以下</td> <td>50人以下</td> <td>5万円</td> </tr> <tr> <td>50人超</td> <td>12万円</td> </tr> <tr> <td rowspan="2">1千万円超1億円以下</td> <td>50人以下</td> <td>13万円</td> </tr> <tr> <td>50人超</td> <td>15万円</td> </tr> <tr> <td rowspan="2">1億円超10億円以下</td> <td>50人以下</td> <td>16万円</td> </tr> <tr> <td>50人超</td> <td>40万円</td> </tr> <tr> <td rowspan="2">10億円超50億円以下</td> <td>50人以下</td> <td>41万円</td> </tr> <tr> <td>50人超</td> <td>175万円</td> </tr> <tr> <td rowspan="2">50億円超</td> <td>50人以下</td> <td>41万円</td> </tr> <tr> <td>50人超</td> <td>300万円</td> </tr> </tbody> </table>	資本金等の額	従業者数	税率	・公共法人及び公益法人等のうち、地方税法の規定により均等割を課することができないもの以外のもの ・人格のない社団等 ・一般社団法人及び一般財団法人 ・保険業法に規定する相互会社以外の法人で資本金の額又は出資金の額を有しないもの	—	5万円	1千万円以下	50人以下	5万円	50人超	12万円	1千万円超1億円以下	50人以下	13万円	50人超	15万円	1億円超10億円以下	50人以下	16万円	50人超	40万円	10億円超50億円以下	50人以下	41万円	50人超	175万円	50億円超	50人以下	41万円	50人超	300万円
			資本金等の額	従業者数	税率																													
			・公共法人及び公益法人等のうち、地方税法の規定により均等割を課することができないもの以外のもの ・人格のない社団等 ・一般社団法人及び一般財団法人 ・保険業法に規定する相互会社以外の法人で資本金の額又は出資金の額を有しないもの	—	5万円																													
			1千万円以下	50人以下	5万円																													
				50人超	12万円																													
			1千万円超1億円以下	50人以下	13万円																													
				50人超	15万円																													
			1億円超10億円以下	50人以下	16万円																													
				50人超	40万円																													
			10億円超50億円以下	50人以下	41万円																													
50人超	175万円																																	
50億円超	50人以下	41万円																																
	50人超	300万円																																
法人	法人税割																																	
固定資産税																																		
都市計画税																																		
特別土地保有税	保有分																																	
	取得分																																	

平成26年度	令和元年度
3,500円	
100分の10.9（平成26年10月1日以後に開始する事業年度から適用）	100分の7.2（令和元年10月1日以後に開始する事業年度から適用）

(そのVI)

改正適用年度 税 目	昭和53年度	昭和54年度		
軽自動車税	原動機付自転車	50cc以下 650円 50cc超～90cc以下 1,000円 90cc超～125cc以下 1,300円	原動機付自転車	50cc以下 700円 50cc超～90cc以下 1,100円 90cc超～125cc以下 1,450円
	軽自動車	二輪(250cc以下) 2,000円 三輪 2,600円 四輪以上乗用 営業用 5,200円 " " 自家用 5,900円 " " 低公害車 4,500円 " 貨物 営業用 2,900円 " " 自家用 3,300円 " " 低公害車 2,500円	軽自動車	二輪(250cc以下) 2,200円 三輪 2,850円 四輪以上乗用 営業用 5,200円 " " 自家用 6,500円 " 貨物 営業用 2,900円 " " 自家用 3,650円
	小型特殊自動車	農耕作業用 1,300円 その他 3,900円	小型特殊自動車	農耕作業用 1,450円 その他 4,300円
	二輪の小型自動車	3,300円	二輪の小型自動車	3,650円
		(昭和51年度改正)		
	市たばこ税	100分の18.1 (昭和42年度改正)		
	(平成元年4月1日 市たばこ消費税から改称)			
	電気税	100分の5 (昭和49年度改正)		
	ガス税	100分の3 100分の2 (昭和52年1月以降)		
	入湯税	入湯客1人1日について150円 (昭和53年1月以降)		
	事業所税 (平成22年8月1日課税開始)			

昭和59年度	昭和60年度	昭和61年度
原動機付自転車 <ul style="list-style-type: none"> 50cc以下 1,000円 50cc超～90cc以下 1,200円 90cc超～125cc以下 1,600円 	原動機付自転車 <ul style="list-style-type: none"> 50cc以下 1,000円 50cc超～90cc以下 1,200円 90cc超～125cc以下 1,600円 	
軽自動車 <ul style="list-style-type: none"> 二輪 (250cc以下) 2,400円 三輪 3,100円 四輪以上乗用 営業用 5,500円 〃 〃 自家用 7,200円 〃 貨物 営業用 3,000円 〃 〃 自家用 4,000円 	ミニカー 2,500円 <ul style="list-style-type: none"> 二輪 (250cc以下) 2,400円 軽自動車 三輪 3,100円 四輪以上乗用 営業用 5,500円 〃 〃 自家用 7,200円 〃 貨物 営業用 3,000円 〃 〃 自家用 4,000円 	
小型特殊自動車 <ul style="list-style-type: none"> 農耕作業用 1,600円 その他 4,700円 	小型特殊自動車 <ul style="list-style-type: none"> 農耕作業用 1,600円 その他 4,700円 	
二輪の小型自動車 4,000円	二輪の小型自動車 4,000円	
	従価割 100分の14.3 従量割 1,000本につき350円	従価割 100分の14.4 従量割 1,000本につき350円 (5/1～3/31の間1,000本につき640円)

(そのⅦ)

改正適用年度 税 目	昭和62年度	平成元年度
軽自動車税		
市たばこ税 (平成元年4月1日市たばこ消費税から改称)	従価割 100分の14.3 従量割 1,000本につき640円	4月1日から市たばこ税に改称 従量税 1,000本につき1,997円 旧3級品の紙まきたばこ 1,000本につき948円
電気税		廃止
ガス税		廃止
入湯税		
事業所税 (平成22年8月1日課税開始)		

平成 2 年度	平成 9 年度	平成 1 1 年度
	売渡し等に係る製造たばこの本数 ×1,000本につき2,434円 (旧 3 級品は1,000本につき1,155円)	売渡し等に係る製造たばこの本数 ×1,000本につき2,668円 (旧 3 級品は1,000本につき1,266円) ※平成11年5月1日から適用
/	/	/
/	/	/
(1)入湯客で宿泊する者 1人1泊について 150円 (2)入湯客で日帰りの者 1人について 80円 ※利用料金が2,000円以下の入湯者には課さない		

(そのⅧ)

改正適用年度 税 目	平成15年度	平成18年度
軽自動車税		
市たばこ税 (平成元年4月1日 市たばこ消費税から改称)	売渡し等に係る製造たばこの本数 ×1,000本につき2,977円 (旧3級品は1,000本につき1,412円) ※平成15年7月1日から適用	売渡し等に係る製造たばこの本数 ×1,000本につき3,298円 (旧3級品は1,000本につき1,564円) ※平成18年7月1日から適用
電気税		
ガス税		
入湯税		
事業所税 (平成22年8月1日課税開始)		

平成22年度	平成25年度	平成27年度																		
		<p>平成27年4月1日に新規登録された四輪等については平成27年度課税に新税率を適用</p> <table border="0"> <thead> <tr> <th colspan="2">(軽自動車)</th> <th>(新税率)</th> </tr> </thead> <tbody> <tr> <td>四輪以上乗用</td> <td>営業用</td> <td>6,900円</td> </tr> <tr> <td>〃</td> <td>〃</td> <td>自家用 10,800円</td> </tr> <tr> <td>〃</td> <td>貨物</td> <td>営業用 3,800円</td> </tr> <tr> <td>〃</td> <td>〃</td> <td>自家用 5,000円</td> </tr> <tr> <td>三輪</td> <td></td> <td>3,900円</td> </tr> </tbody> </table>	(軽自動車)		(新税率)	四輪以上乗用	営業用	6,900円	〃	〃	自家用 10,800円	〃	貨物	営業用 3,800円	〃	〃	自家用 5,000円	三輪		3,900円
(軽自動車)		(新税率)																		
四輪以上乗用	営業用	6,900円																		
〃	〃	自家用 10,800円																		
〃	貨物	営業用 3,800円																		
〃	〃	自家用 5,000円																		
三輪		3,900円																		
<p>売渡し等に係る製造たばこの本数 ×1,000本につき4,618円 (旧3級品は1,000本につき2,190円)</p>	<p>売渡し等に係る製造たばこの本数 ×1,000本につき5,262円 (旧3級品は1,000本につき2,495円)</p>																			
<p>※平成22年10月1日から適用</p>																				
/	/	/																		
/	/	/																		
<p>資産割 床面積1平方メートルにつき600円 従業者割 支払給与総額の100分の0.25</p>																				

(そのIX)

改正適用年度 税 目	平成28年度	平成29年度																																															
軽自動車税	<table border="1"> <thead> <tr> <th>車種</th> <th>税率(年額)</th> </tr> </thead> <tbody> <tr> <td rowspan="4">原動機付 自動車</td> <td>50cc以下</td> <td>2,000円</td> </tr> <tr> <td>50cc超～90cc以下</td> <td>2,000円</td> </tr> <tr> <td>90cc超～125cc以下</td> <td>2,400円</td> </tr> <tr> <td>(ミニカー)</td> <td>3,700円</td> </tr> <tr> <td>2輪の軽自動車125cc超～250cc以下</td> <td>3,600円</td> </tr> <tr> <td>2輪の小型自動車</td> <td>6,000円</td> </tr> <tr> <td rowspan="2">小型特殊 自動車</td> <td>農耕作業用</td> <td>2,400円</td> </tr> <tr> <td>その他</td> <td>5,900円</td> </tr> </tbody> </table> <table border="1"> <thead> <tr> <th rowspan="2">車種</th> <th colspan="3">税率(年額)</th> </tr> <tr> <th>平成27年3月31日 以前の登録車</th> <th>平成27年4月1日 以降の登録車</th> <th>登録後13年超 (経年重課)</th> </tr> </thead> <tbody> <tr> <td>3輪で660cc以下のもの</td> <td>3,100円</td> <td>3,900円</td> <td>4,600円</td> </tr> <tr> <td>4輪乗用(自家用)で660cc以下のもの</td> <td>7,200円</td> <td>10,800円</td> <td>12,900円</td> </tr> <tr> <td>4輪乗用(営業用)で660cc以下のもの</td> <td>5,500円</td> <td>6,900円</td> <td>8,200円</td> </tr> <tr> <td>4輪貨物(自家用)で660cc以下のもの</td> <td>4,000円</td> <td>5,000円</td> <td>6,000円</td> </tr> <tr> <td>4輪貨物(営業用)で660cc以下のもの</td> <td>3,000円</td> <td>3,800円</td> <td>4,500円</td> </tr> </tbody> </table>	車種	税率(年額)	原動機付 自動車	50cc以下	2,000円	50cc超～90cc以下	2,000円	90cc超～125cc以下	2,400円	(ミニカー)	3,700円	2輪の軽自動車125cc超～250cc以下	3,600円	2輪の小型自動車	6,000円	小型特殊 自動車	農耕作業用	2,400円	その他	5,900円	車種	税率(年額)			平成27年3月31日 以前の登録車	平成27年4月1日 以降の登録車	登録後13年超 (経年重課)	3輪で660cc以下のもの	3,100円	3,900円	4,600円	4輪乗用(自家用)で660cc以下のもの	7,200円	10,800円	12,900円	4輪乗用(営業用)で660cc以下のもの	5,500円	6,900円	8,200円	4輪貨物(自家用)で660cc以下のもの	4,000円	5,000円	6,000円	4輪貨物(営業用)で660cc以下のもの	3,000円	3,800円	4,500円	
車種	税率(年額)																																																
原動機付 自動車	50cc以下	2,000円																																															
	50cc超～90cc以下	2,000円																																															
	90cc超～125cc以下	2,400円																																															
	(ミニカー)	3,700円																																															
2輪の軽自動車125cc超～250cc以下	3,600円																																																
2輪の小型自動車	6,000円																																																
小型特殊 自動車	農耕作業用	2,400円																																															
	その他	5,900円																																															
車種	税率(年額)																																																
	平成27年3月31日 以前の登録車	平成27年4月1日 以降の登録車	登録後13年超 (経年重課)																																														
3輪で660cc以下のもの	3,100円	3,900円	4,600円																																														
4輪乗用(自家用)で660cc以下のもの	7,200円	10,800円	12,900円																																														
4輪乗用(営業用)で660cc以下のもの	5,500円	6,900円	8,200円																																														
4輪貨物(自家用)で660cc以下のもの	4,000円	5,000円	6,000円																																														
4輪貨物(営業用)で660cc以下のもの	3,000円	3,800円	4,500円																																														
市たばこ税	(旧3級品) 売渡し等に係る製造たばこの本数×1,000本につき2,925円	(旧3級品) 売渡し等に係る製造たばこの本数×1,000本につき3,355円																																															
入湯税																																																	
事業所税 (平成22年8月1日課税開始)																																																	

平成30年度	令和元年度																		
	環境性能割	<p>従来の「自動車取得税(県税)」が廃止され、令和元年10月から、「軽自動車税環境性能割(市税)」導入 (新車・中古車を問わず、自動車の燃費性能等に応じて車両の取得時に課税)</p> <table border="1" data-bbox="596 376 1209 582"> <thead> <tr> <th rowspan="2">燃費性能等</th> <th colspan="2">税率</th> </tr> <tr> <th>自家用</th> <th>営業用</th> </tr> </thead> <tbody> <tr> <td>電気軽自動車・天然ガス軽自動車</td> <td rowspan="2">非課税</td> <td rowspan="2">非課税</td> </tr> <tr> <td>★★★★かつ令和2年度燃費基準+20%達成車</td> </tr> <tr> <td>★★★★かつ令和2年度燃費基準+10%達成車</td> <td rowspan="3">1.0%</td> <td rowspan="3">0.5%</td> </tr> <tr> <td>★★★★かつ令和2年度燃費基準達成車</td> </tr> <tr> <td>★★★★かつ平成27年度燃費基準+10%達成車</td> </tr> <tr> <td>上記以外の車</td> <td>2.0%</td> <td>2.0%</td> </tr> </tbody> </table> <p>※天然ガス軽自動車は、平成30年排出ガス規制適合車 または平成21年排出ガス規制NOx10%低減達成車に限る ※★★★★とは、平成30年排出ガス基準50%低減達成車 または平成17年排出ガス基準75%低減達成車を指す ※令和元年10月1日から一定期間内に軽自動車(自家用の乗用車)を取得した場合、新車・中古車を問わず、環境性能割の税率を臨時的に1%軽減する措置を適用</p>	燃費性能等	税率		自家用	営業用	電気軽自動車・天然ガス軽自動車	非課税	非課税	★★★★かつ令和2年度燃費基準+20%達成車	★★★★かつ令和2年度燃費基準+10%達成車	1.0%	0.5%	★★★★かつ令和2年度燃費基準達成車	★★★★かつ平成27年度燃費基準+10%達成車	上記以外の車	2.0%	2.0%
燃費性能等	税率																		
	自家用	営業用																	
電気軽自動車・天然ガス軽自動車	非課税	非課税																	
★★★★かつ令和2年度燃費基準+20%達成車																			
★★★★かつ令和2年度燃費基準+10%達成車	1.0%	0.5%																	
★★★★かつ令和2年度燃費基準達成車																			
★★★★かつ平成27年度燃費基準+10%達成車																			
上記以外の車	2.0%	2.0%																	
	種別割	<p>令和元年10月から従来の「軽自動車税」を「軽自動車税種別割」に名称変更(税額については従来の軽自動車税から変更なし)</p>																	
<p>売渡し等に係る製造たばこの本数 ×1,000本につき5,692円 ※平成30年10月1日から適用</p> <p>(旧3級品は1,000本につき4,000円)</p>		<p>(旧3級品) 売渡し等に係る製造たばこの本数×1,000本につき 令和元年9月30日まで 4,000円 令和元年10月1日から 5,692円 (以降、旧3級品以外の製造たばこの税率に同じ)</p>																	

(そのX)

改正適用年度		令和2年度	令和3年度																										
税目																													
軽自動車税	環境性能割		<table border="1"> <thead> <tr> <th colspan="2">燃費性能等</th> <th colspan="2">税率</th> </tr> <tr> <th colspan="2"></th> <th>自家用</th> <th>営業用</th> </tr> </thead> <tbody> <tr> <td colspan="2">電気軽自動車・天然ガス軽自動車等</td> <td></td> <td></td> </tr> <tr> <td rowspan="3">ガソリン車・ハイブリッド車等</td> <td>★★★★かつ令和12年度燃費基準75%達成かつ令和2年度燃費基準達成車</td> <td>非課税</td> <td>非課税</td> </tr> <tr> <td>★★★★かつ令和12年度燃費基準60%達成かつ令和2年度燃費基準達成車</td> <td>1.0%</td> <td>0.5%</td> </tr> <tr> <td>★★★★かつ令和12年度燃費基準55%達成車</td> <td>2.0%</td> <td>1.0%</td> </tr> <tr> <td colspan="2">上記以外の乗用車</td> <td></td> <td>2.0%</td> </tr> </tbody> </table> <p>※天然ガス軽自動車は、平成30年排出ガス規制適合車 または平成21年排出ガス規制NOx10%低減達成車に限る ※★★★★とは、平成30年排出ガス基準50%低減達成車 または平成17年排出ガス基準75%低減達成車を指す ※令和元年10月1日から令和3年12月31日までに軽自動車（自家用の乗用車）を取得した場合、新車・中古車を問わず、環境性能割の税率を臨時的に1%軽減する措置を適用</p>	燃費性能等		税率				自家用	営業用	電気軽自動車・天然ガス軽自動車等				ガソリン車・ハイブリッド車等	★★★★かつ令和12年度燃費基準75%達成かつ令和2年度燃費基準達成車	非課税	非課税	★★★★かつ令和12年度燃費基準60%達成かつ令和2年度燃費基準達成車	1.0%	0.5%	★★★★かつ令和12年度燃費基準55%達成車	2.0%	1.0%	上記以外の乗用車			2.0%
	燃費性能等		税率																										
		自家用	営業用																										
電気軽自動車・天然ガス軽自動車等																													
ガソリン車・ハイブリッド車等	★★★★かつ令和12年度燃費基準75%達成かつ令和2年度燃費基準達成車	非課税	非課税																										
	★★★★かつ令和12年度燃費基準60%達成かつ令和2年度燃費基準達成車	1.0%	0.5%																										
	★★★★かつ令和12年度燃費基準55%達成車	2.0%	1.0%																										
上記以外の乗用車			2.0%																										
種別割																													
市たばこ税	<p>売渡し等に係る製造たばこの本数 ×1,000本につき6,122円 ※令和2年10月1日から適用</p>	<p>売渡し等に係る製造たばこの本数 ×1,000本につき6,552円 ※令和3年10月1日から適用</p>																											
入湯税																													
事業所税 (平成22年8月1日課税開始)																													

令和5年度版

税 務 概 要

編集発行 四日市市財政経営部市民税課

所在地 〒510-8601
四日市市諏訪町1番5号

☎ 059-354-8131
E-mail shiminzei@city.yokkaichi.mie.jp
