

12. 農林水産行政及び施設

(1) 市の農林水産機構（平成 28 年 4 月 1 日現在）

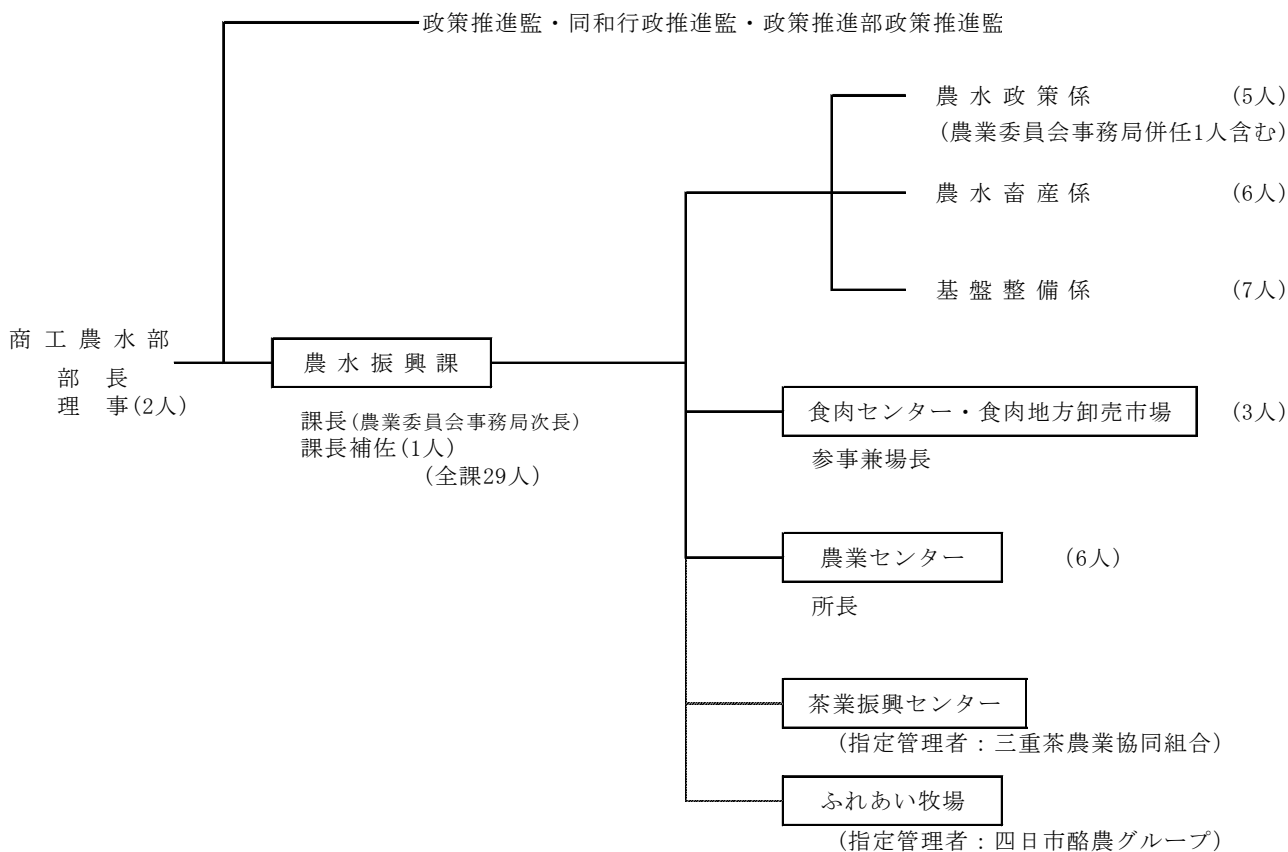

(2) 農業委員会事務局

○四日市市農業委員会及び組織（平成 28 年 9 月 7 日現在の人数）

	農地部会	農業振興部会	計
公選委員	15	17	32
農業団体委員	1	0	1
議会推薦委員	2	2	4
計	18	19	37

農地部会 市域を 3 ブロックに分け、農業委員による農地転用申請に係る事前調査を実施し、定例農地部会(毎月 7 日頃)に審議し、所定の処理をしている。開催数月 1 回。

農業振興部会 農業の振興について調査し、また意見具申をする。
開催数年 6 回予定。

○事務局の機構

事務局長(商工農水部理事)、局次長(農水振興課長)
副参事 2 人、事務局員 5 人(農水振興課併任 1 人含む)

(3) 市農林水産業当初予算の概要

○一般会計 農林水産業費

(単位:千円)

項 目	平成 28 年度予算額	平成 27年度予算額	平成 26 年度予算額
農業委員会費	23,036	23,623	23,381
農業総務費	220,373	208,498	213,040
農業振興費	220,446	194,141	169,960
農業研究施設費	26,475	27,062	35,241
農業費 計	490,330	453,324	441,622
畜産総務費	16,712	15,365	16,728
畜産振興費	63,007	82,968	2,861
食肉センター食肉市場費	410,234	409,997	411,719
畜産業費 計	489,953	508,330	431,308
農地総務費	259,381	246,029	222,535
土地改良費	266,630	244,028	261,960
農地防災費	17,511	14,033	10,904
農地費 計	543,522	504,090	495,399
水産業総務費	14,040	18,140	15,575
水産業振興費	1,348	1,396	1,369
漁港管理費	80,745	1,461	879
漁港建設費	101,034	180,636	11,911
水産業費 計	197,167	201,633	29,734
合 計	1,720,972	1,667,377	1,398,063

○食肉センター・食肉市場特別会計

(単位:千円)

項 目	平成 28 年度予算額	平成 27 年度予算額	平成 26 年度予算額
業 務 費	540,943	529,064	486,179
元 金	133,086	131,592	129,249
利 子	17,471	18,844	20,872
公債費計	150,557	150,436	150,121
予備費	500	500	500
特別会計 合計	692,000	680,000	636,800

(4) 市農林水産関係主要事業実施状況 (平成21年～平成27年度)

(イ) 地産地消推進事業、優良農地保全事業

年度	事業種目	事業主体	事業費			事業量
23	地産地消ふるさとの食推進事業	四日市市等	680,354	市費	680,354	地産地消バスツアー 四日市市食と農のふれあい推進 事業費補助金
	学校給食等地産地消推進事業	四日市市等	266,570	市費	266,570	学校給食用農産物供給事業費奨励金
	新しい農の担い手づくり事業	就農者	500,000	市費	500,000	新規就農者支援事業費補助金
	農地の守り手づくり事業	四日市市等	1,362,000	市費	1,362,000	優良農地復元化事業費 市民菜園整備事業費補助金 全国都市農業振興協議会負担金
	農のプロフェッショナルづくり事業	認定農業者、集落営農組織	4,554,000	市費	4,554,000	アグリビジネス支援事業費補助金 集落営農組織育成強化補助金
24	地産地消ふるさとの食推進事業	四日市市等	801,673	市費	801,673	地産地消バスツアー 四日市市食と農のふれあい推進 事業費補助金
	学校給食等地産地消推進事業	四日市市等	303,553	市費	303,553	学校給食用農産物供給事業費奨励金
	新しい農の担い手づくり事業	就農者、参入者	2,615,000	市費	2,615,000	新規就農者支援事業費補助金 企業等農業参入促進モデル事業費補助金
	農地の守り手づくり事業	四日市市等	493,000	市費	493,000	優良農地復元化事業費 市民菜園整備事業費補助金 全国都市農業振興協議会負担金
	農のプロフェッショナルづくり事業	認定農業者、集落営農組織	3,298,000	市費	3,298,000	アグリビジネス支援事業費補助金
25	地産地消ふるさとの食推進事業	四日市市等	706,462	市費	706,462	地産地消バスツアー 食と農のふれあい推進事業費補助金
	学校給食等地産地消推進事業	四日市市等	237,410	市費	237,410	学校給食用農産物供給事業費奨励金
	新しい農の担い手づくり事業	就農者	540,000	市費	540,000	新規就農者支援事業費補助金
	農地の守り手づくり事業	四日市市等	870,000	市費	849,000	優良農地復元化事業費 全国都市農業振興協議会負担金
	農のプロフェッショナルづくり事業	認定農業者、集落営農組織	1,543,000	市費	1,543,000	アグリビジネス支援事業費補助金
26	地産地消ふるさとの食推進事業	四日市市等	813,581	市費	813,581	地産地消バスツアー 食と農のふれあい推進事業費補助金
	学校給食等地産地消推進事業	四日市市等	362,883	市費	362,883	学校給食用農産物供給事業費奨励金
	新しい農の担い手づくり事業	就農者	2,000,000	市費	2,000,000	新規就農者支援事業費補助金
	農地の守り手づくり事業	四日市市等	1,864,000	市費	1,864,000	優良農地復元化事業費 全国都市農業振興協議会負担金
	アグリビジネス推進事業	認定農業者等	1,417,288	市費	1,417,288	アグリビジネス支援事業費補助金 機能性トマトの開発(委託料)

27	地産地消ふるさとの食推進事業	四日市市等	1,335,653	市費	1,335,653	地産地消バスツアー 食と農のふれあい推進事業費補助金 四日市農業まつり
	学校給食等地産地消推進事業	四日市市等	350,887	市費	350,887	学校給食用農産物供給事業費奨励金
	新しい農の担い手づくり事業	就農者	575,000	市費	575,000	新規就農者支援事業費補助金
	農地の守り手づくり事業	四日市市等	1,544,000	市費	1,544,000	優良農地復元化事業費
	農地集積支援事業	耕作者、地権者	5,355,965	国費	5,292,000	機構集積協力金等
				市費	63,965	
	アグリビジネス推進事業	認定農業者等	1,633,656	市費	1,633,656	アグリビジネス支援事業費補助金 機能性トマトの開発(備品購入費)
かぶせ茶 PR 推進事業	四日市市等	2,116,761	国費	2,024,401	イベントでの「かぶせ茶」の PR 「かぶせ茶」を使ったレシピ集の作成	
			市費	92,360		

(ロ) アグリクリエイター創生事業

年度	事業種目	事業主体	事業費			事業量
21	地産地消ふるさとづくり事業	四日市市等	1,208,918	市費	1,208,918	地産地消バスツアー 農業体験、食農体験補助金
	農のプロフェッショナルづくり事業	認定農業者等	4,962,356	市費	4,962,356	アグリビジネス支援事業 (直販加工施設整備、販売促進補助金)
	新規就農技術支援事業	四日市市	242,933	市費	242,933	農業センター(ビギナー研修)
	新しい農の担い手づくり事業	就農者、参入者	3,800,000	市費	3,800,000	新規就農者支援事業補助金 企業等農業参入支援補助金
	グリーンシニアカレッジ事業	四日市市	1,199,291	市費	1,199,291	農業塾「グリーンシニアカレッジ」
	農地の守り手づくり事業	耕作者等	1,117,000	市費	1,117,000	優良農地復元化事業費 市民菜園整備事業費補助金
	環境保全型農業推進(アグリバイオマスリサイクル)事業	四日市市	39,724	市費	39,724	アグリバイオマスリサイクル事業
22	地産地消ふるさとづくり事業	四日市市等	741,340	市費	741,340	地産地消バスツアー 食農体験補助金
	農のプロフェッショナルづくり事業	認定農業者等	7,276,000	市費	7,276,000	アグリビジネス支援事業 (直販加工施設整備、販売促進補助金)
	新規就農技術支援事業	四日市市	233,512	市費	233,512	農業センター(ビギナー研修)
	新しい農の担い手づくり事業	就農者、参入者	560,000	市費	560,000	新規就農者支援事業補助金等
	グリーンシニアカレッジ事業	四日市市	400,159	市費	400,159	農業塾「グリーンシニアカレッジ」
	農地の守り手づくり事業	四日市市等	642,465	市費	642,465	優良農地復元化事業費 市民菜園整備事業費補助金 全国都市農業振興協議会負担金

(ハ) 鳥獣被害防止対策事業

年度	事業種目	事業主体	事業費			事業量
21	防除対策事業	川戸河水利組合	220,500	市費	110,000	電気柵
		宮妻第二農事組合	409,900	市費	204,000	電気柵
		桜西農家組合	501,450	市費	250,000	電気柵
		小山田地区連合自治会	189,000	市費	94,000	追払い物品
22	防除対策事業	桜出荷組合	111,000	市費	55,000	電気柵
		桜西農家組合	176,590	市費	88,000	電気柵
		川戸河水利第二組合	323,400	市費	161,000	電気柵
		山上農家組合	134,000	市費	67,000	電気柵
		西山町野菜作りなかよし会	381,159	市費	190,000	電気柵
23	防除対策事業	前沖電柵組合	788,130	市費	394,000	電気柵
		八王子農家組合	159,200	市費	79,000	電気柵
24	防除対策事業	山田町営農組合	351,260	市費	175,000	侵入防止柵
		桜出荷組合	318,000	市費	159,000	電気柵
		前沖電柵組合	688,712	市費	344,000	電気柵
		天水大湯用水組合	682,500	市費	341,000	電気柵
25	防除対策事業	中尾山ファミリー	241,109	市費	120,000	電気柵
		株ヶ谷電気柵組合	121,275	市費	60,000	電気柵
		中畑土地改良農事組合	450,000	市費	225,000	電気柵
		小北電柵組合	565,854	市費	282,000	電気柵
		南畑電柵組合	831,975	市費	415,000	電気柵
		堂ヶ山電柵組合	242,848	市費	121,000	電気柵
		山田町営農組合	59,730	市費	29,000	防獣ネット
		足見川水利組合	584,426	市費	292,000	電気柵
		西山電柵組合	199,030	市費	99,000	電気柵
		小林町野菜組合	629,500	市費	314,000	電気柵
		中野改良区	1,786,041	市費	893,000	電気柵
26	防除対策事業	山田町営農組合	504,475	市費	252,000	侵入防止柵
		西尾山電柵組合	395,383	市費	197,000	電気柵
		東田電柵組合	573,741	市費	286,000	電気柵
		あせがわ農家組合	183,311	市費	91,000	電気柵
		小山第一土地改良共同施行	538,992	市費	269,000	電気柵
		開都農家組合	351,596	市費	175,000	電気柵
		野菜動物被害対策組合	374,194	市費	187,000	電気柵
27	防除対策事業	内山町電気柵組合	281,000	市費	140,000	電気柵
		アグリ会	327,676	市費	163,000	電気柵
		平野新田農家組合	462,992	市費	231,000	電気柵
		あおぞら農園	196,267	市費	98,000	電気柵
		野菜作りなかよし会	281,951	市費	140,000	電気柵
		水沢野田電柵組合	686,325	市費	343,000	電気柵
		山田町営農組合	824,760	市費	412,000	侵入防止柵
		千代田町自治会	78,000	市費	39,000	電気柵

	才山電柵組合	675,090	市費	337,000	電気柵
	平野新田電柵組合	708,792	市費	354,000	電気柵
	小林町野菜組合	952,506	市費	476,000	電気柵
	八王子改良地区耕作組合	1,390,741	市費	695,000	電気柵
	水沢野田第二電柵組合	720,000	市費	360,000	電気柵
	キタコマツファーム	765,204	市費	382,000	侵入防止柵
	西山町野菜、小麦電柵組合	449,000	市費	224,000	電気柵
	おやまだファーム	193,050	市費	96,000	侵入防止柵
	平野新田営農組合	573,440	市費	286,000	電気柵
	山田町営農組合	428,540	市費	214,000	侵入防止柵
	きららの里	300,000	市費	150,000	電気柵
	川南会	250,705	市費	125,000	電気柵
	ヤマイチー幸園	121,205	市費	60,000	電気柵

(二) 強い農業づくり交付金

年度	事業種目	事業主体	事業費		事業量	
21	茶花き生産振興対策事業	農事組合法人水沢かぶせ会製茶共同組合	38,969,700	国費	18,577,000	荒茶加工施設の一部更新 (ホイラー、蒸機、乾燥機)
				市費	1,484,000	
	輸入急増農産物対応特別対策事業	三泗施設園芸振興協議会	148,050,000	国費	62,500,000	低コスト耐候性ハウス (トマト2件、イチゴ2件)
				市費	2,649,000	
22	産地収益力向上支援事業	三重四日市農業協同組合	13,419,000	国費	6,390,000	閉鎖型苗生産施設 32.8㎡ (トマト)
				市費	511,000	

(ホ) 農業後継者対策事業

年度	事業種目	事業主体	事業費		事業量	
21	農業研修生派遣事業	四日市市	114,000	市費	114,000	農業大学校1名
	農業青少年クラブ活動育成事業	四日市市農業青少年クラブ		市費	100,000	
22	農業研修生派遣事業	四日市市	285,000	市費	285,000	農業大学校3名
	農業青少年クラブ活動育成事業	四日市市農業青少年クラブ		市費	100,000	
23	農業研修費補助金	研修者	158,000	市費	158,000	農業大学校2名
	農業青少年クラブ活動育成事業	四日市市農業青少年クラブ		市費	100,000	
24	農業研修費補助金	研修者	158,000	市費	158,000	農業大学校2名
	農業青少年クラブ活動育成事業	四日市市農業青少年クラブ		市費	100,000	
25	農業研修費補助金	研修者	79,000	市費	79,000	農業大学校1名
	農業青少年クラブ活動育成事業	四日市市農業青少年クラブ		市費	72,000	
26	農業研修費補助金	研修者	295,000	市費	295,000	農業大学校5名
	農業青少年クラブ活動育成事業	四日市市農業青少年クラブ		市費	72,000	
27	農業研修費補助金	研修者	59,000	市費	59,000	農業大学校1名

(へ) 畜産関係事業

年度	事業種目	事業主体	事業費			事業量
21	家畜防疫環境保全対策事業	四日市市畜産振興協議会	400,000	市費	400,000	自衛防疫推進 環境保全対策等
	乳牛育成事業	四日市酪農協	1,770,000	市費	1,770,000	優良乳牛の育成
	銘柄豚普及活性化事業	三重県畜産事業協同組合	1,300,000	市費	1,300,000	銘柄豚普及宣伝対策、生産技術確立対策
	銘柄豚出荷団体育成強化推進事業	鈴鹿高原銘柄豚振興協議会	160,000	市費	160,000	経営技術研修会の実施、生産性向上対策、販売促進対策
22	家畜防疫環境保全対策事業	四日市市畜産振興協議会	360,000	市費	360,000	自衛防疫推進 環境保全対策等
	乳牛育成事業	四日市酪農協	1,500,000	市費	1,500,000	優良乳牛の育成
	銘柄豚普及活性化事業	三重県畜産事業協同組合	1,040,000	市費	1,040,000	銘柄豚普及宣伝対策、生産技術確立対策
	銘柄豚出荷団体育成強化推進事業	鈴鹿高原銘柄豚振興協議会	130,000	市費	130,000	経営技術研修会の実施、生産性向上対策、販売促進対策
23	家畜防疫環境保全対策事業	四日市市畜産振興協議会	360,000	市費	360,000	自衛防疫推進 環境保全対策等
	乳牛育成事業	四日市酪農協	1,500,000	市費	1,500,000	優良乳牛の育成
	銘柄豚普及活性化事業	三重県畜産事業協同組合	1,040,000	市費	1,040,000	銘柄豚普及宣伝対策、生産技術確立対策
	銘柄豚出荷団体育成強化推進事業	鈴鹿高原銘柄豚振興協議会	130,000	市費	130,000	経営技術研修会の実施、生産性向上対策、販売促進対策
24	家畜防疫環境保全対策事業	四日市市畜産振興協議会	360,000	市費	360,000	自衛防疫推進 環境保全対策等
	乳牛育成事業	四日市酪農協	1,500,000	市費	1,500,000	優良乳牛の育成
	銘柄豚普及活性化事業	三重県畜産事業協同組合	1,040,000	市費	1,040,000	銘柄豚普及宣伝対策、生産技術確立対策
25	家畜防疫環境保全対策事業	四日市市畜産振興協議会	360,000	市費	360,000	自衛防疫推進 環境保全対策等
	乳牛育成事業	四日市酪農協	1,500,000	市費	1,500,000	優良乳牛の育成
	銘柄豚普及活性化事業	三重県畜産事業協同組合	1,040,000	市費	1,040,000	銘柄豚普及宣伝対策、生産技術確立対策
26	家畜防疫環境保全対策事業	四日市市畜産振興協議会	360,000	市費	360,000	自衛防疫推進 環境保全対策等
	乳牛育成事業	四日市酪農協	1,500,000	市費	1,500,000	優良乳牛の育成
	銘柄豚普及活性化事業	三重県畜産事業協同組合	960,000	市費	960,000	銘柄豚普及宣伝対策、生産技術確立対策
27	家畜防疫環境保全対策事業	四日市市畜産振興協議会	360,000	市費	360,000	自衛防疫推進 環境保全対策等
	乳牛育成事業	四日市酪農協	1,200,000	市費	1,200,000	優良乳牛の育成
	銘柄豚普及活性化事業	三重県畜産事業協同組合	960,000	市費	960,000	銘柄豚普及宣伝対策、生産技術確立対策

(ト) 水産関係事業

年度	事業種目	事業主体	事業費			事業量
21	豊かな海づくり推進 (水産環境改善)事業	四日市市	1,500,000	市費	900,000	水質環境改善事業補助金
	抱卵ガザミ種苗放流 事業	四日市地域漁業協同 組合連絡協議会	1,600,000	市費	315,000	1,200尾 抱卵ガザミ 12万尾 ガザミ種苗
	ヨシエビ等種苗放流 事業	四日市地域漁業協同 組合連絡協議会	1,022,205	市費	500,000	61万尾
		四日市市漁業協同組 合	940,630	市費	560,000	クロダイ 12,500尾
22	豊かな海づくり推進 (水産環境改善)事業	四日市市	76,650	市費	76,650	磯津漁港区域内漂着ゴミ処理
	抱卵ガザミ種苗放流 事業	四日市地域漁業協同 組合連絡協議会	1,697,930	市費	290,000	種苗 30万尾 抱卵 2704尾
	ヨシエビ等種苗放流 事業	四日市地域漁業協同 組合連絡協議会	1,026,680	市費	450,000	100万尾
	クロダイ種苗放流事 業	四日市市漁業協同組 合	875,630	市費	500,000	12,000尾
23	豊かな海づくり推進 (水産環境改善)事業	四日市市	262,500	市費	262,500	
	抱卵ガザミ種苗放流 事業	四日市地域漁業協同 組合連絡協議会	1,628,320	市費	290,000	稚ガザミ 6.9万尾 抱卵 2152尾
	ヨシエビ種苗放流事 業	四日市地域漁業協同 組合連絡協議会	920,840	市費	450,000	47.8万尾
	マコガレイ・ヒラメ種 苗放流事業	四日市市漁業協同組 合	775,630	市費	500,000	マコガレイ 10万尾 ヒラメ 12,800尾
	ハマグリ種苗放流事 業	楠町漁業協同組合	3,337,420	市費	200,000	ハマグリ 5,004kg
24	抱卵ガザミ種苗放流 事業	四日市地域漁業協同 組合連絡協議会	1,791,220	市費	0	2,972尾
	ヨシエビ・ガザミ種苗 放流事業	四日市市漁業協同組 合	1,270,000	市費	1,240,000	ヨシエビ 37.4万尾 ガザミ 4.2万尾
25	ヨシエビ・ガザミ種苗 放流事業	四日市市漁業協同組 合	1,240,000	市費	1,200,000	ヨシエビ 49.7万尾 ガザミ 10.4万尾
26	ヨシエビ・ガザミ種苗 放流事業	四日市市漁業協同組 合	1,240,000	市費	1,200,000	ヨシエビ 55.1万尾 ガザミ 13.4万尾
27	ヨシエビ・ガザミ・アサ リ種苗放流事業	四日市市漁業協同組 合	1,284,000	市費	1,200,000	ヨシエビ 33.7万尾 ガザミ 10.4万尾 アサリ 400kg

(チ) 農業センター関係事業

年度	事業種目	事業主体	事業費			事業量
21	バイオテク技術活用促進事業	四日市市	2,481,547	市費	2,481,547	試験研究費
	新規作物開発栽培試験事業	四日市市	79,786	市費	79,786	チコリ等野菜 3 種、観葉植物 2 種
	新規就農技術支援事業(前掲)	四日市市	242,933	市費	242,933	露地野菜 5 名、ビニールハウス 4 名
	グリーンシニアカレッジ事業(前掲)	四日市市	1,199,291	市費	1,199,291	農業塾「グリーンシニアカレッジ」
22	バイオテク技術活用促進事業	四日市市	2,136,228	市費	2,136,228	試験研究費
	新規就農技術支援事業(前掲)	四日市市	233,512	市費	233,512	露地野菜 7 名、ビニールハウス 3 名
	グリーンシニアカレッジ事業(前掲)	四日市市	400,159	市費	400,159	農業塾「グリーンシニアカレッジ」
23	バイオテク技術活用促進事業	四日市市	2,046,870	市費	2,046,870	試験研究費
	新規就農技術支援事業	四日市市	242,306	市費	242,306	ビニールハウス 4 名
	グリーンシニアカレッジ事業(前掲)	四日市市	385,316	市費	385,316	農業塾「グリーンシニアカレッジ」
24	バイオテク技術活用促進事業	四日市市	2,000,467	市費	2,000,467	試験研究費
	新規就農技術支援事業	四日市市	385,535	市費	385,535	ビニールハウス 3 名 露地野菜 3 名
	グリーンシニアカレッジ事業(前掲)	四日市市	278,456	市費	278,456	農業塾「グリーンシニアカレッジ」
25	バイオテク技術活用促進事業	四日市市	2,077,311	市費	2,077,311	試験研究費
	新規就農技術支援事業	四日市市	444,523	市費	444,523	露地野菜 3 名
26	バイオテク技術活用促進事業	四日市市	2,143,795	市費	2,143,795	試験研究費
	新規就農技術支援事業	四日市市	588,635	市費	588,635	ビニールハウス 1 名 露地野菜 1 名
27	バイオテク技術活用促進事業	四日市市	2,132,134	市費	2,132,134	試験研究費
	新規就農技術支援事業	四日市市	361,331	市費	361,331	ビニールハウス 1 名 露地野菜 2 名

(5) 市農業施設

(イ) 四日市市食肉センター・食肉地方卸売市場

四日市市食肉地方卸売市場は昭和 33 年 10 月に全国で第 3 番目の食肉市場として開場し、その後施設の老朽狭小と需要の増大に対応するため昭和 53 年度～昭和 55 年度に改築し施設整備をしつつ現在に至っている。また、改築を機に従来の卸売業者である四日市食肉(株)を解散し、新たに県市が参画した(株)三重県四日市畜産公社を設立し、北勢地域の食肉流通の拠点として業務が行われている。

1. 所在地 三重県四日市市新正四丁目 19 番 3 号
2. 開設年月 昭和 33 年 10 月
3. 卸売業者 (株)三重県四日市畜産公社(設立:昭和 56 年 2 月 26 日)
資本金:1 億円(三重県、四日市市、食肉業界、生産者団体の出資による。)
4. 取扱品目 牛、馬、仔牛、仔馬、豚、めん羊及び山羊

5. 施設の概要

敷地面積	10,759.06 m ²
建築床面積	7,690.50 m ²
と畜解体能力	牛 50 頭 / 日、豚 350 頭 / 日
部分肉加工能力	牛 5 頭 / 日、豚 100 頭 / 日
冷蔵庫保管能力	枝肉:牛 125 頭分、豚 1,172 頭分 部分肉:10t
冷凍庫保管能力	部分肉:50kg
汚物焼却能力	190kg / 時間
汚水処理能力	600t / 日(活性汚泥方式)

・主な施設・設備整備事業

年度	事業名	事業費 (千円)	主な整備内容
S53～55	地方卸売市場施設整備事業他	1,635,813	センター・市場施設新築
H 6～10	地方卸売市場施設整備事業他	610,179	市場施設、部分肉設備等改良整備
H11～13	保健衛生施設等施設・整備整備事業他	1,343,794	センター施設（と畜ライン）整備等
H13～14	BSE 緊急対策事業	40,113	廃棄物焼却炉整備等
H 14	食肉センター食肉市場施設整備事業	105,411	汚水処理施設改修、自家発電設備整備、設備監視システム改良等
H 15	〃	109,672	小動物けい留柵改修、冷蔵機械設備更新（1、2、3号）等
H 16	〃	80,649	高低圧電気設備更新、汚水処理設備更新、設備監視システム改良等
H 17	〃	82,782	牛・豚廃棄物処理ルート分離工事、冷蔵庫設備老朽更新（4、5号）、低圧盤改修等
H 18	〃	150,462	豚部分肉処理加工施設用地等取得、せり設備システム老朽更新等
H 19	〃	98,695	せり設備システム老朽更新、豚部分肉処理加工施設等
H 20	〃	181,682	豚部分肉処理加工施設、ボイラ設備老朽更新、内臓加工室整備等
H 21	〃	20,793	内臓加工室整備、豚部分肉処理加工施設監視システム設置等
H 22	〃	29,667	既設と畜場棟補強、車両自動消毒装置設置、遮音フェンス設置等
H 23	〃	23,366	プラットホーム床改修、ケーキホッパ更新、製氷機設置等
H 24	〃	29,571	7号冷蔵庫枝肉搬送レール更新、汚水ポンプ更新等
H 25	〃	23,123	1号冷蔵庫枝肉搬送レール更新、牛部分肉カット室床改修等
H 26	〃	66,802	豚自動皮はぎ機更新、せりシステム一部更新、プラットホーム屋根改修等
H 27	〃	97,632	枝肉洗浄ライン更新、豚カット冷蔵庫設備更新、市場棟外壁改修等

6. 主要施設

イ 本館施設 5,740.97 m² (1F 4,404.08 m²・2F 1,336.89 m²)

主要施設 (1F)	面積 (m ²)	主要施設 (2F)	面積 (m ²)
大動物けい留所	186.82	食肉市場事務室	62.39
小動物けい留所	264.41	畜産公社事務室	108.05
と畜解体処理室	869.58	格付員室	20.00
枝肉冷蔵庫	652.20	会議室(3室)	161.30
せり下見室	108.52	休憩室	173.62
卸売場	75.24		
懸肉室	100.09		
プラットホーム	393.11		
牛部分肉処理室	110.04		
豚部分肉処理室	829.54		
電気室	48.16		
ボイラー室	36.45		
小計	3,674.16	小計	525.36
その他	729.92	その他	811.53

ロ 附属施設 1,949.53 m² (1F 1,435.48 m²・2F 514.05 m²)

主要施設 (1F)	面積 (m ²)	主要施設 (2F)	面積 (m ²)
守衛室(他)	48.60	立体駐車場(2F)	430.15
資材倉庫	68.90	部分肉事務所(他)	83.90
病畜と室	17.06		
病畜冷蔵庫	12.69		
廃棄物置場	25.00		
焼却炉上屋	63.10		
立体駐車場(1F)	430.15		
小計	665.50	小計	514.05
その他	769.98		

7. 流通経路の概要

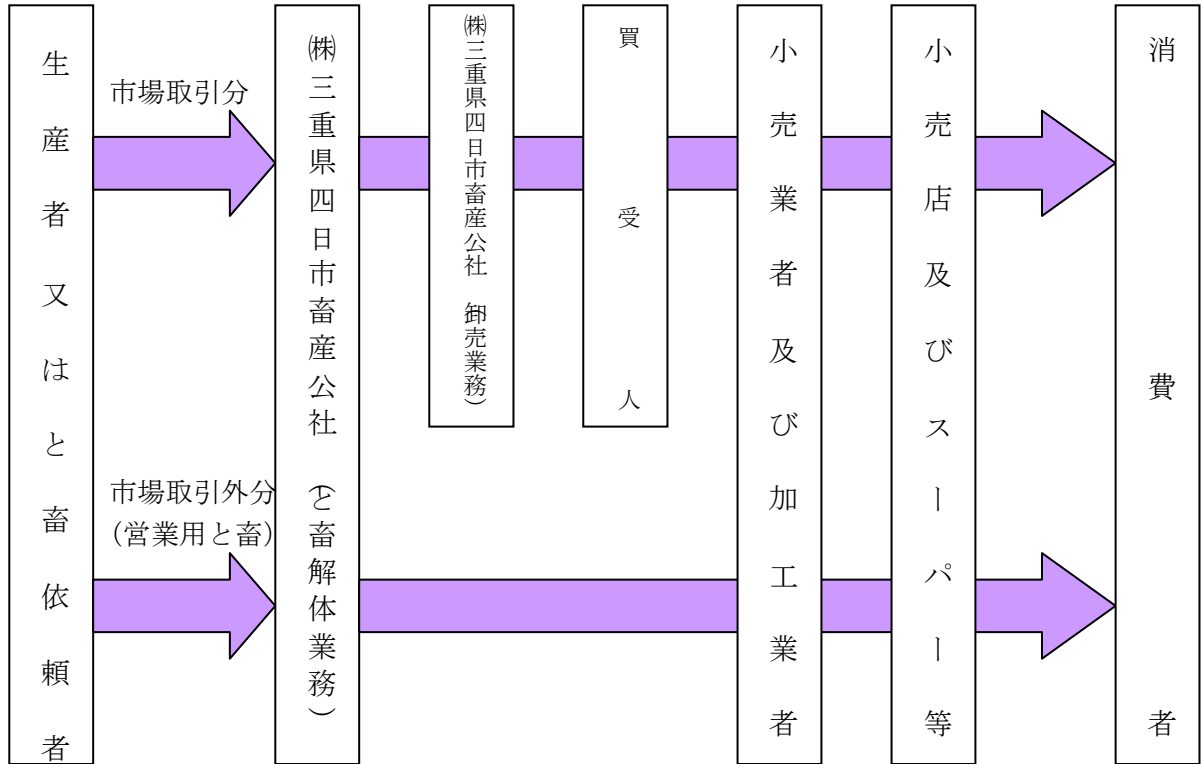

8. 事業実績

単位：頭、金額=百万円

	と畜頭数				市場取引頭数及び金額							
	牛	豚	その他	計	牛		豚		その他		計	
					頭数	金額	頭数	金額	頭数	金額	頭数	金額
H. 3	4,737	61,832	4	66,573	790	695	57,389	2,108			58,179	2,803
8	4,469	73,524	5	77,998	1,623	916	72,352	2,410			73,975	3,326
13	4,431	65,902	3	70,336	1,689	923	65,375	2,286			67,064	3,209
17	3,363	94,921	2	98,286	918	733	93,859	3,177			94,777	3,910
18	3,312	96,126	2	99,440	854	633	94,798	3,239			95,652	3,872
19	4,055	86,643	5	90,703	713	496	85,070	3,030			85,783	3,526
20	5,099	79,179	6	84,284	905	515	76,854	2,713			77,759	3,228
21	5,619	82,860	9	88,488	1,273	703	82,003	2,565			83,276	3,268
22	5,982	84,219	3	90,204	1,657	875	84,140	2,854			85,797	3,729
23	5,103	83,625	19	88,747	1,239	659	83,452	2,871			84,691	3,530
24	5,275	83,897	9	89,181	1,377	702	83,761	2,723			85,138	3,425
25	5,340	89,005	8	94,353	1,397	868	89,143	3,287			90,540	4,155
26	5,199	83,784	10	88,993	1,481	921	83,433	3,599			84,914	4,520
27	4,775	86,864	5	91,644	1,300	1,083	86,762	3,499			88,062	4,582

9. 使用料金等について

※（ ）内は非上場使用料等

	牛・馬	豚・仔牛・仔馬		めん羊 山 羊	摘 要
		枝肉 100kg 未満 (普通豚)	枝肉 100kg 以上 (大貫豚)		
	円	円	円	円	
食肉センター使用料	2,160 (2,160)	594 (594)	594 (594)	(594)	市条例による
解 体 料	9,180 (9,180)	1,242 (1,242)	1,728 (2,106)	(1,620)	卸売業者が徴収
検 査 手 数 料	800 (800)	300 (300)	300 (300)	(100)	市条例による
格 付 手 数 料	556 (0)	108 (0)	108 (0)	—	日本食肉格付協会
協 力 費	—	(540)	(864)	(540)	卸売業者が徴収
組 合 費	20 (50)	5 (5)	5 (5)	(5)	四日市と畜営業者 組合等
計	12,716 (12,190)	2,249 (3,059)	2,735 (3,869)	(2,859)	
1 頭/日 冷蔵庫使用料	432	216	216	216	卸売業者が徴収
半丸/日	216	108	108	108	〃
卸売業者市場使用料	売上金額の		2/1,000		市条例による
卸売業者卸売場使用料	m ² 当月		216 円		〃
事務所、関連施設使用料	〃		324 円		〃
冷蔵施設等使用料	〃		1,080 円		〃
部分肉加工施設使用料	〃		3,024 円		〃
簡易冷蔵庫使用料	〃		216 円		〃
卸売業者販売手数料	売上金額の		35/1,000		卸売業者が徴収

※表の金額は、平成26年4月1日の消費税率等の変更に伴う改定後のもの



(ロ) 四日市市農業センター

(a) 沿革

昭和 32 年 6 月、市内県地区赤水町の市有地を利用し、当時の山林を開墾して施設を整備し、業務を開始した。その後、施設の充実を図り、現在、ガラス温室 8 棟、ビニールハウス 7 棟、バイテク研究施設 1 棟などを整備し、調査、研究を行っている。

(b) 所在地

四日市市赤水町 971 番地 1

(c) 職員

(平成 28 年 4 月 1 日現在)

所長 1 主幹 3 再任用 2 嘱託 1

(d) 概要

○ 面積 総面積 2.5ha そさい園 20a 花き園 3a 果樹園 38a
樹木園 94a (うち、ふれあい芝生広場 17a) 施設その他 76a

○ 建物及び施設

事務所・集会場	1 棟	336 m ²	バイテク研究施設	1 棟	136 m ²
花き産地総合施設	1 棟	145 m ²	作業棟	1 棟	159 m ²
車庫	1 棟	74 m ²	資材倉庫	1 棟	84 m ²
物置兼農機具格納庫	1 棟	87 m ²	堆肥舎	1 棟	67 m ²
そさい温室	3 棟	327 m ²	花き温室	4 棟	526 m ²
育苗温室	1 棟	170 m ²	ビニールハウス	7 棟	700 m ²
遮光ネットハウス	2 棟	208 m ²	イチジクハウス	1 棟	110 m ²
ライトバン 1 台		軽ライトバン 1 台		軽トラック 1 台	
トラクター 2 台		スピードスプレア 1 台		ショベルローダー 1 台	

○ 事業概要

- (1) 農に新たに取り組む人への支援
・農業ビギナー研修
- (2) 担い手向けの研修の開催
- (3) 市民への園芸情報の提供 (市民園芸教室の開催、HPによる情報提供等)
- (4) 市民菜園の運営
- (5) 有望品種の生産、栽培
- (6) 農畜産業とのふれあいの場を提供する

(ハ) 四日市市茶業振興センター

(a) 沿革

茶農家の優良茶生産技術向上や、市民に市の特産物である茶を啓蒙し消費拡大を図ることを目的として平成4年度から工場、管理棟併せて開設している。

平成19年4月から、三重茶農業協同組合が指定管理者として施設の管理を行なっている。

(b) 所在地

四日市市水沢町字西野 268 番地 3

(c) 施設概要

敷地面積	3,353 m ²			
(1)研修棟	349.82 m ²			
		研修室 2	実験室 1	事務所 1
(2)研修茶工場	246.68 m ²			
		35kg	1ライン	

(二) 四日市市ふれあい牧場

(a) 沿革

昭和39年水沢町に優良乳牛の育成を目的として開設した。周辺の豊かな自然環境とともに酪農にふれあい親しむことのできる畜産施設を市民にも親しまれる施設として再整備を行い、平成9年4月「四日市市ふれあい牧場」と命名して開場した。

平成19年4月から指定管理制度を導入し、平成27年4月からは四日市酪農グループが指定管理者として施設の管理を行い、イベント等を開催し、市民と酪農業の接点となっている。

(b) 所在地

四日市市水沢町 1538 番地

(c) 牧場の概要

面積	5.0ha			
管理棟	207 m ²	畜舎		830 m ²
中小家畜管理棟物置	1棟	芝生広場		1,600 m ²
展望広場	1,400 m ²	遊歩道		700m
ふれあい広場	900 m ²	駐車場		1,499 m ² (58台)

13. 三泗鈴亀農業共済事務組合

農業共済事業は、農業災害補償法に基づき、国と農家が掛金を出し合い、災害を受けた農家に共済金を支払って、その損害を補償し、農業経営の安定と農業生産力の発展を図ることを目的としている。

農業共済事業の運営基盤の強化を図るため、平成12年4月1日に三泗農業共済事務組合（四日市市、三重郡菰野町、楠町、朝日町、川越町）と鈴亀農業共済事務組合（鈴鹿市、亀山市、鈴鹿郡関町）が合併し、三泗鈴亀地区3市5町により一部事務組合を設立して事業を開始した。

水稻の損害防止事業として、管内60地区の推進協議会とともに病虫害の共同防除等に取り組み、水稻共済被害の低減に努めている。

平成29年4月1日からは、県内全域を事業対象とした新組合が、農業共済事業を実施していく予定です。

(1) 事務組合の概要

- (イ) 所在地 四日市市桜町 3690 番地 4
- (ロ) 区域 四日市市、鈴鹿市、亀山市、菰野町、朝日町、川越町
- (ハ) 共済事業の範囲 農作物共済、家畜共済、果樹（うんしゅうみかん）共済、畑作物（大豆）共済、園芸施設共済

(2) 事業の実績《 27 年度 》

共 済 目 的	引 受 状 況			被 害 状 況				
	戸 数 (戸)	内 容	共済金額 (千円)	戸 数 (戸)	内 容	被害率 (%)	共 済 金 (千円)	
水 稻	5,934	541,621a	3,556,469	107	56,195kg	0.29	10,163	
麦	28年産（一筆）	53	36,207 a	16,120				
	28年産（災害収入）	133	136,410 a	247,614				
	27年産（一筆）	59	43,893 a	29,668	23	28,458kg	1.38	410
	27年産（災害収入）	127	125,939 a	205,440	48	8,799 千円	4.28	8,799
果 樹	28 年 産	0	0 a	0				
	27 年 産	0	0 a	0	0	0 a	0.00	0
畑作物(大豆)	27年産（一筆）	0	0 a	0	0	0kg	0.00	0
	27年産（全相殺）	89	82,210 a	134,270				
	26年産（全相殺）	82	73,740 a	218,754	57	73,417kg	10.43	22,813
園 芸 施 設	180	334 棟	776,829	8	9 棟	0.04	311	
家 畜	乳 牛	13	1,163 頭	134,797	死 廃 (頭)		病 傷 (件)	共 済 金 (千 円)
					122			
	肉 用 牛	17	4,441 頭	1,207,288	149		962	43,140

四日市市農林水産業の概要

平成 28 年 10 月

四日市市 商工農水部 農水振興課

〒 510-8601 四日市市諏訪町 1 番 5 号

☎ 059-354-8180 FAX 059-354-8307

E-mail nousuishinkou@city.yokkaichi.mie.jp