



INDEX

ゆるキャラグランプリ 検索

02 特集 おかげさまで開館25周年 市立博物館・プラネタリウム

- 08 四日市PLUS アルコール依存症
- 09 四日市PLUS 姉妹都市提携55周年記念
- 10 きらり四日市人 寺田卓二さん
- 11 そらんぼ四日市へ行こう / 安心消費生活ナビ
- 12 ツナガル市民協働 / お知らせ
- 13 市政最前線 / 四日市まちかどニュース
- 14 編集後記 / 広報紙で動画を見よう / 市の情報発信源

平成30年(2018年)10月5日発行

10月上旬号 NO.1510

編集・発行 / 四日市市役所

広報マーケティング課

代表電話(総合案内) ☎354-8104

〒510-8601 四日市市諏訪町1番5号

HP <http://www.city.yokkaichi.lg.jp>

おかげさまで開館25周年

市立博物館・ ★プラネタリウム

■所在地 〒510-0075 安島一丁目3-16 そらんぼ四日市
[2階]四日市公害と環境未来館 [3階]博物館常設展
[4階]特別展示室 [5階]プラネタリウム

■開館時間 9:30～17:00

■休館日 月曜日(祝日の場合はその翌平日) ※10月8日(月)は開館

■電話・FAX(博物館) ☎ 355-2700(代表) FAX 355-2704

■ホームページ <http://www.city.yokkaichi.mie.jp/museum/>

※博物館専用の駐車場はありません。JAパーキングをご利用の人には2時間までの無料駐車券をお渡しします。

お帰りの際には、総合受付にJAパーキングの駐車券(入庫証)をお示しください



ちゃんねる
連動

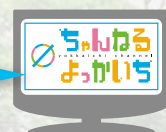

●地デジ12ch (CTY)

●10月11日(木)～20日(土)に放送
月・水・金・日曜日 9:30、20:30
火・木・土曜日 12:30、20:30

昭和**63**年

四日市市立博物館基本構想策定委員会が発足

平成**3**年1月

四日市市立博物館 起工式

平成**5**年3月

博物館・プラネタリウム建設工事竣工

平成**5**年10月

皇太子同妃両殿下ご来館

平成**5**年11月

四日市市立博物館・プラネタリウム開館

常設展は地質時代から現代まで六つのテーマに分けられ、四日市市を含む北勢地域の歴史について紹介。地学資料・考古資料や史料だけでなく、ジオラマを多用した展示が特徴で、プラネタリウムを併設していることも特徴的でした。



平成**5**年11月

開館記念特別展「鯨・勇魚・くじら クジラをめぐる民俗文化史」

平成**8**年7月

移動天文車「きらら号」導入

平成**14**年7月

観覧者数100万人突破

平成**15**年6月

開館10周年記念「はにわ 形と心」開催



平成**18**年12月

丹羽文雄記念室オープン。常設展を全面無料化。特別展・企画展を中学生以下無料化

平成**21**年7月

世界天文年関連事業「日食観望会」実施



平成**22**年12月

小惑星探査機「はやぶさ帰還カプセル展示」開催

平成**24**年8月

観覧者数200万人突破

平成**25**年4月

開館20周年記念「しんきろう〜四日市鳥瞰図〜」開催

ちょうかん ず



平成**26**年5月

リニューアル工事のため休館

平成**27**年3月

リニューアルオープン

新たに四日市公害と環境未来館が開設され、博物館・プラネタリウムも装いが大きく変わりました。



平成**30**年8月

リニューアル後の常設展、観覧者20万人達成



平成**30**年11月

開館25周年

何度来ても
新しい

博物館の楽しみ方

「博物館はいつ行っても同じでしょう」「一度行けばもう十分」…そう思っていないか。
市立博物館では、ボランティアによる解説や各種催しなどを随時行っています。
何回来ても新たな発見がある、博物館の楽しみ方を紹介します。

水先案内人は緑の法被が目印。タイムスリップ気分写真撮影もOK

常設展
「時空街道」



博物館ボランティア
森美喜男さん(左)
佐橋英彦さん(右)

原始・古代から江戸時代までの四日市のあゆみを、原寸大の展示で再現しています。

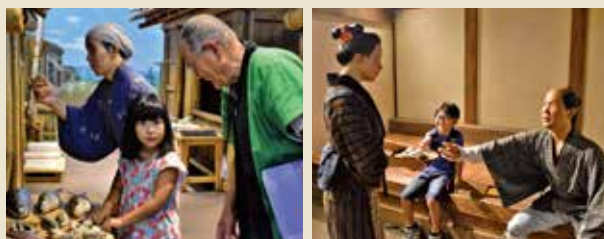

楽しく学んでもらえるよう、私たちボランティアが時空街道を案内します。この常設展には説明書きがないので、お客さん自身に考えてもらうお手伝いをします。原寸大で建物や人形などが再現されていて、展示物を触っても記念写真を撮ってもOKという博物館はなかなか他にありません。市外からのお客さんも多く、「四日市にはこんな博物館があっていいな」と言ってくれます。敷居の低いフレンドリーな博物館なので気軽に来てほしいですね。

実は…
1

季節によって
マイナーチェンジ

時空街道の展示は、竖穴住居の食事内容が季節に応じて変わったり、まんじゅう屋がはまぐり屋に変わったりします。



博物館の
裏側

表舞台の裏側を知ってから歩いてみると、より深く楽しめるかもしれません。

実は…
2

収蔵する前に必ず入れる秘密の部屋

大切な資料を守るため、収蔵する前に燻蒸庫くんじょうこに入れて薬剤を浸透させます。薬剤には、害虫駆除や防カビ・殺菌の効果があります。



実は…
3

収蔵庫には四日市の宝が



眠り猫
色絵窓龍文盛蓋瓶

福助土瓶



(狂歌入東海道)
東海道五十三次
桑名・富田立場之図

東海道五十三次之内
四日市三重川



文学の世界にどっぷり浸る

常設展「丹羽文雄記念室」

四日市市出身で文化勲章を受章した作家、丹羽文雄を紹介しています。展示室には当時の応接間が再現されており、記念室語り部の解説を聞くこともできます。



見落としがちだけど、ココにも注目

学習支援展示・特別陳列

時空街道の奥にたたずむ「どろり展覧処 はくり白里亭」では、館蔵品や学習に役立つ貴重な資料などを定期的に入れ替えて展示しています。



一期一会の出会い。チャンスは今しかない

企画展・特別展

市立博物館が所蔵する逸品を中心にテーマに沿って展示するオリジナル企画(企画展)や、全国を巡る展覧会(特別展)などを開催しています。

■前回の企画展

「**ばんこやき再発見!**」ばんこ ふえき—受け継がれた萬古不易の心—



萬古焼の歴史と優れた芸術性を紹介した企画展。実際に萬古焼に触れて作品調査を体験する講座も行われました。



次に萬古焼を見るときは、いろいろとところに注目して見てみたいと思いました。

参加者の声

各種講座
など

個性豊かな企画が毎月ぞくぞく登場。子どもも大人も楽しく学べる

親子でアート作品を作るワークショップや、展示と関連した工作などを行う講座、まちなかに飛び出すフィールドワーク、古文書を学ぶ講座など、年間を通じてさまざまな講座を開催しています。



学芸員の仕事は、資料の収集・保存・研究・展示が柱となっています。収集しているのは四日市に縁があるもので、市民の皆さんからの寄贈も多いです。集まった資料について、いつどこで使われていたものなのかといったことを調べます。そうやって大切に保存してきた資料を皆さんに見てもらう場が企画展で、企画から展示の仕方、チラシのデザインまで、職員が考えて形にしています。

実際に資料が残っていることで、情報が後世に引き継がれていきます。「四日市ってどんなまちなのだろう」と思ったとき、博物館の存在を思い出してもらえるとうれしいですね。

ち だ ゆ か
市立博物館 学芸員 千田佑香



裏側で仕事を体験

博物館の役割を深く学びきっかけになればという思いから、中学・高校生の職業体験や、学芸員の資格取得を目指す大学生の博物館実習を受け入れています。



▲企画展のレイアウトを考える実習生

星の数
世界一

プラネタリウム

世界一多くの星を投映できる投映機に、高精細な映像を映せる8Kプロジェクター、臨場感を演出する音響設備。いつでも快適な空間で、満天の星空に出会えます。

また、日本に数台しかない“動く天文台”「きらら号」で本物の空を観察する観望会や各種講座など、気軽に天文に触れられる機会をご用意しています。



天文ボランティア 鈴木孝典さん

私たち天文ボランティアは、博物館が主催する観望会やコスミックスクールなどの天文事業をサポートしています。また、自主的な活動として、タイムリーな天文現象を分かりやすく解説するガリレオ教室や、折り紙など簡単な工作で小さな子でも楽しめるボランティア工房を毎月開催しています。

観望会では、「すごい。本当に見えるんだ」と感動する様子を見るとうれしくなります。難しいことを考えずにまず見てもらい、天文を通じて自然科学に関心を持ってもらえると良いですね。

天文の分野は大人でも難しいので、ガリレオ教室ではいすに座ってじっと聞くのではなく、クイズや実験といった体験をできる限り取り入れるなど、動きを入れるように工夫しています。「ここに来たら面白いものに出会える」と思ってもらえるようにしていきたいですね。



ガリレオ教室

時 毎月第2日曜日 ①11:00

②14:00(各回20分)

所 5階 コズミックラウンジ



先日実際に流星群を見たので、流れ星というテーマに興味を持ちました。実験にも参加して面白かったです。



観望会

時 毎月第4土曜日ほか

所 市民公園(博物館前)ほか

★子ども会や地区の行事などで「きらら号」を使った星空観察会を行うことも可能です



きらら号では木星のしま模様が見えました。他の望遠鏡でも火星、木星、土星、月を見ることができました。



プラネタリウムの裏側

実は…
1

季節の星空番組は、職員の手作り

星空番組は職員がシナリオを考え、番組を制作していきます。秋は一般番組「南極ふしぎ探検」もオリジナルで、職員が45分間生解説をします。

実は…
2

毎日ちょっとずつ内容が違います

どの番組にも職員がその日の星空を生解説するコーナーが付いています。星空番組「12の星ものがたり」では観覧者の誕生日の星空も映します。

市立博物館
たつお
伊藤達郎



10月
開催

イベント情報 + α

プラス アルファ

広報よっかいち下旬号「そらんぼ通信」や市立博物館ホームページでイベント情報をチェックして、ぜひ遊びに来てください。

オリオン座流星群と栗名月観望会

- 時** 10月21日(日) 19:00~21:00
所 伊坂ダムサイクルパーク管理事務所前
内 秋を代表する流星群のオリオン座流星群と、栗名月(十三夜の月)を観望します
料 無料
他 天候不良時は中止。きらら号は出動しません

きらら号スターウオッチング
「火星と秋の四辺形をさがそう」

- 時** 10月27日(土) 18:00~19:30
所 市民公園(博物館前)
内 見頃の惑星「火星」と秋の四辺形(ペガサスの四辺形)を観望します
料 無料
他 天候不良時は中止

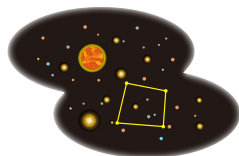

プラネタリウム秋番組

① 一般番組 ② ファミリー番組 ③ 星空番組



©Nintendo Creatures
 GAME FREAK TV Tokyo
 ShoPro JR Kikaku ©Pokémon

時間	10:15 ~11:00	11:30 ~12:15	13:15 ~14:00	14:30 ~15:15	15:45 ~16:30
平日	学校団体利用			①	③
土日祝	①	②	②	①	③

土曜日(一部除く)は夜間特別投映(18:30~19:15)も行います。秋番組は「君と見る流れ星 starring 秦基博」です。

2018イタリアボローニャ国際絵本原画展

- 時** 10月28日(日)まで
所 4階 特別展示室
内 入選作品全385点が大集合。出来立ての原画をお楽しみください。
料 一般700円、高校・大学生500円、中学生以下無料

開館25周年記念講演会
「歴史に学び、未来を読む」

- 時** 10月21日(日) 13:30~15:00
所 じばさん三重6階 ホール
内 史実から見えてくる歴史上の人物像や歴史を、日常生活や仕事へどう活用していくかなど、楽しく分かりやすい講演です
師 歴史家・作家 加来耕三さん
定 200人 **料** 無料(要整理券)
他 無料。整理券150枚(10月2日~20日に、博物館1階総合受付で配布。1人につき2枚まで)。当日席(50席)あり

ミュージアムショップも
覗いてみよう
～オリジナル商品～

和三盆(650円)

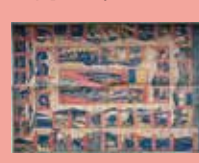

風呂敷(540円から)

ファイルバッグ
(各250円)丸形・切り抜き
ポストカード(各154円)浮世絵すごろく
(823円)

●この特集についてのお問い合わせ・ご意見は

市立博物館(代表) ☎355-2700 FAX355-2704
 広報マーケティング課 ☎352-8244 FAX354-8315

それ「アルコール依存症」 じゃないですか？

アルコール依存症とは、意志の弱さや性格によるものではなく、脳の変化によって自分で飲酒をコントロールできなくなった状態をいいます。多量飲酒を続けると、がんや消化器疾患、脳卒中、精神の行動の障害など、全身に影響を及ぼすだけでなく、家族や職業生活にも深刻な問題を招くことがあります。自分のため、そして周りの人のため、アルコール依存症という病気について今一度考えてみませんか。



飲酒によるトラブルで 困っている人はいませんか？

四日市市では全国に先駆けて「四日市アルコールと健康を考えるネットワーク」を立ち上げ、多機関でアルコール問題に取り組んでいます。アルコール依存症は否認の病とも言われ、受診を拒否することも少なくありません。家族や周囲の人が依存症かもしれないと感じたときは、一人で抱え込まず、まずは専門医や保健所、関係機関に相談してください。

アルコール依存症の人を支える輪

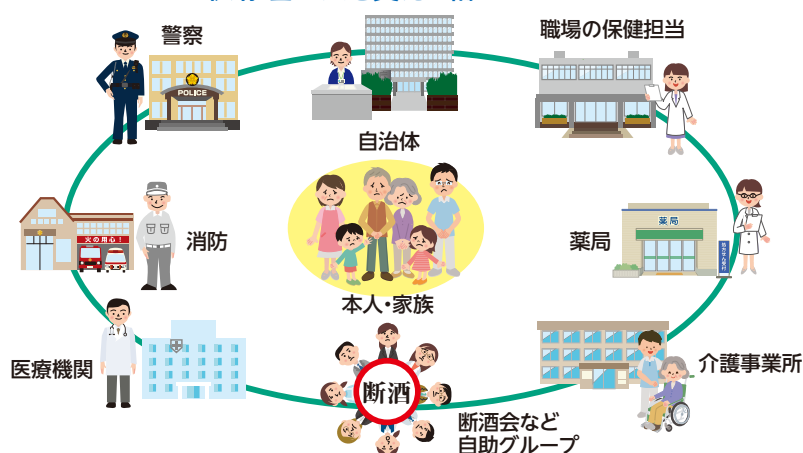

専門医療機関にお話を伺いました

気軽に相談ください

当院では、一般的な精神科で行っている診療のほかに、アルコール依存症の人を対象に院内の自助グループをつくっていて、週に1回断酒会などの人を呼んで、ミーティングを行っています。初めて受診した人はアルコール依存症に対して罪悪感を持っていることもあるので、お酒を飲んだことをあまり責めず、お話を聞かせていただいています。11月14日に総合会館で「アルコール関連問題の相談」を行います。本人が行きたがらない場合は家族の人だけでも結構ですので、誰でも遠慮せず気軽に来てください。



総合心療センターひなが
診療部医師
近藤康史さん

人対人の治療

精神科で対応する他の病気は薬が重要なのですが、アルコール依存症は、人対人で自身の飲酒の問題と向き合って、正直に語り合うことで治療が進みます。いわば、人が人の中で回復していく病気なのです。

お酒をやめることで自分の人生を取り戻して、今をすごく楽しんでいる人が大勢います。当院に来ていただいたり、断酒会に参加していただいたりすることで、そういう人たちと触れ合って、「こうやって人生を取り戻しているんだ」「アルコール依存症は回復可能なんだ」と知ってもらいたいです。



総合心療センターひなが
看護部部長
毛利恵理さん

精神科医によるアルコール関連問題の相談

日時:11月14日(水) 10:00~12:00、13:00~16:00

場所:総合会館7階 相談室

※11月9日までに予約が必要です。保健予防課までご連絡ください

11月10日~16日は
「アルコール関連問題啓発週間」です

国際交流で広がる友好の輪

四日市市と米国ロングビーチ市は、「港を中心とした商工業都市である」「すでに都市提携していた名古屋市とロサンゼルス市に対して、位置関係が類似する」など、都市としての性格がよく似ていたことから、1963年10月7日に姉妹都市提携を締結しました。これまでに両市が行ってきた交流や、姉妹都市提携55周年を迎えるに当たって8月に実施した記念事業について紹介します。

ロサンゼルス市
● ロングビーチ市

面積:134.7km²
(四日市市の約3分の2の大きさ)
人口:47万人
(四日市市の約1.5倍)

これまでの交流

1 交換学生・教師「トリオ」

1965年から隔年で高校生2人と教師1人を夏期に約3週間、相互に派遣し、ホームステイをしながらお互いの文化を学ぶとともに、市民レベルの交流を行っています。

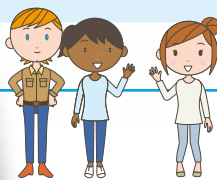

2 英語指導員 (YEF)

1986年から毎年、英語指導員を迎え、市内中学校における英語教育や小学校・幼稚園での国際理解の推進を図っています。



3 医療交流

2002年から市立四日市病院の医師をロングビーチ市内の病院に派遣しています。高度先端医療を学ぶことで、市立四日市病院の医療レベル向上につなげていきます。



4 地球環境塾

2008年から毎年、ロングビーチ市・天津市・本市の高校生が、本市で共同生活をしながら環境問題などについて意見交換し、相互理解を深めています。



姉妹都市提携55周年記念事業で 訪米団がロングビーチ市を訪問

市長や議長をはじめとする市関係者による公式訪米団と、過去にロングビーチ市からの交換学生・教師 (通称:トリオ) を受け入れたホストファミリーによる市民訪米団が、8月上旬にロングビーチ市を訪問しました。

滞在中には、ロングビーチ-四日市姉妹都市協会関係者の案内のもと、ロングビーチ港の視察や、邦船会社での情報交換、カリフォルニア州立大学ロングビーチ校内の日本庭園での記念植樹などを行いました。

記念式典・レセプションには、ロングビーチ市長や在ロサンゼルス日本国総領事のほか、過去に本市との交流に関わったロングビーチ市の皆さんも参加し、友好を深めました。

また、これまでの交流内容の確認と今後の交流に向けた覚書を締結するなど、より一層の連携強化を約束しました。



覚書の締結



記念式典・レセプション



寺田卓二さん

環境教育ネクストステップ研究会の代表を務め、市民協働の促進につながるさまざまな取り組みを实践されている寺田さんに、これまでの活動から見えた持続可能なまち・四日市とは何かを語っていただきました。

老若男女、各分野で活躍するさまざまな「四日市人」取材して、その人の言葉で四日市の魅力などをお伝えするコーナーです。

■CTY「ちゃんねるよっかいち」でも紹介します。

日時：10月1日～31日

月水金日 9:30、20:30

火木土 12:30、20:30

■CTY-FMで毎月第2・第4日曜日放送の「よっかいちわいわい人探訪！」でも紹介します。

日時：10月14日・28日

8:54、14:54

■ESDの考え方を広めたい

「環境教育ネクストステップ研究会」は、“ESD”（持続可能な社会づくりのための教育）と“協働”の推進を図ろうとする団体です。環境教育という言葉は、日本では浸透しておらず、非常に狭い意味で捉えられています。世界では、「環境教育の目的は持続可能な社会をつくること」と明言されています。この考え方を共有する仲間とともに、さらなる普及を目指したいと考え、会を立ち上げました。

■教員だったことを生かして

もともと教員だった私は、教育の視点からESDを進めてきました。答えのない課題に直面したときにどう解決するかを皆で考えるというトレーニングを若い頃からすることで、持続可能な社会を形成できる人材を生み出すことができると考えます。これまでに、学校の先生や教育委員会と環境教育の進め方を話し合い、現在、学校で使用されている教材にESDの視点を取り入れる手法を提案し、研修会を重ねてきました。今年度は実践推進校ができ、ESDの視点に立った学習指導が取り入れられています。



小学校での教員研修

■人と人をつなぐ

環境学習では、学びが行動に結びつくことが大切ですが、そのためには多様な課題意識を持つ人たちとつながる必要があります。そこで重要になるのが、つなぎ役を果たすコーディネーターです。市（市民協働安全課）でもその必要性を感じられており、課題意識を持った人にコーディネート技術の技術を学んでもらう、実践型の養成講座を企画しました。そこから、協働の手法で課題解決に向けた取り組みを始めた人が生まれてきています。



協働コーディネーター養成講座

■持続可能なまち・四日市

現代社会は、少子高齢化が急速に進んでおり、予測不可能な災害が発生するなど、今までどおりに発展するのは難しいと考えられています。現代を生きる人は、自分たちだけの幸せを考えるのではなく、次世代の人たちにも豊かな環境を残しておかなければなりません。四日市は豊かな自然と文化、産業に恵まれた地域です。それに気づき、できる限り地域の中で、モノもカネも循環し、自然環境の許す範囲内で豊かに生きるコンパクトなまちを新たに創造していく。それが目指すべき「持続可能なまち・四日市」の姿なのだと思います。

有料広告掲載欄

～創業160有余年の信用と実績 お葬式・家族葬のことなら24時間365日お電話ください～



株式会社 ふじや本店

光倫会館
☎0120-114248

■本社／四日市光倫会館

〒510-0836 四日市市松本町北大谷2015

【TEL】059-351-1151 【FAX】059-351-4224

■光倫会館 桜ホール

〒512-1211 四日市市桜町6613

【TEL】059-325-2482 【FAX】059-325-2483

■富田光倫会館

〒510-8014 四日市市富田2丁目3-7

【TEL】059-361-2481 【FAX】059-361-2482

本欄は広告であり、広告の内容に関する一切の責任は広告主に帰属します。



あなたも解説員ボランティア！

水色のジャケット姿の解説員をご存じでしょうか。四日市公害と環境未来館では、土日、祝休日などに館内の展示を案内する解説員の皆さんが活躍しています。



「博物館」「プラネタリウム」「四日市公害と環境未来館」の見どころなどを紹介します。

開館時間 9:30～17:00(展覧会への入場は16:30まで)
10月の休館日 1日(月)・9日(火)・15日(月)・22日(月)・29日(月)
11月の休館日 5日・12日・19日・26日(いずれも月曜日)
※10月8日(祝)は開館します。



今年度も、解説員になるための養成講座を開講します。11月から始まる全7回の講座では、四日市公害裁判の原告や弁護士、コンビナート企業OBなど、多彩な関係者が講師を務めます。また、他の大気汚染を経験した地域へのバスによる現地研修もあります。公害の歴史、そして今ある環境の大切さが分かる充実した講座内容です。

養成講座を修了した人は、来年4月から解説員として実際に活動していただきます。小・中学校の社会科見学や一般来館者への案内など、幅

広い年齢層を相手に不安もあるかもしれませんが、先輩解説員や職員がきちんとサポートしますので、安心して解説員活動をスタートできます。

養成講座は18歳以上の人が対象で、市外在住でもご応募いただけます。詳しい募集要項や講座の予定などは、広報よっかいち10月下旬号に掲載します。興味のある人は、ぜひご参加ください。

問い合わせ先

四日市公害と環境未来館
(☎354-8065 FAX329-5792)



第10回

1回だけのつもりが定期購入だった!?

【相談事例】

スマートフォンで、健康のためのサプリメントが500円で購入できるという広告を見て申し込み、商品を受け取った。最近再び同じ商品が届き、6,000円の請求書が入っていた。販売業者に確認したら、4回以上の購入が条件の定期購入の契約だと言われた。

市民・消費生活相談室に寄せられた相談事例などから、安全に安心して消費生活を送るために役立つ情報をお知らせします。

【アドバイス】

商品を注文する前に、契約条件をよく確認しましょう。

- ①注文の最終確認画面などで「定期購入が条件となっていないか」など、契約内容を詳細まで読みましょう
- ②「解約・返品できるかどうか」など、解約条件をしっかりと確認しましょう
- ③通信販売にはクーリング・オフは適用されません。値段が安い、お得だなどと思ってすぐに申し込まず、冷静になって慎重に検討しましょう

困ったらすぐにご相談を！

少しでもお困りの場合は、下記の窓口までお早めにお問い合わせください。



■この記事に関する問い合わせ先
市民・消費生活相談室
☎354-8147 FAX354-8452
■契約トラブルに関するご相談は
相談専用電話 ☎354-8264
受付日時 月～金曜日
(祝日・年末年始を除く)
9:00～12:00、13:00～16:00

有料広告掲載欄

四日市市文化会館・NTNシティホール・ホテルグリーンパーク鈴鹿にて **オーナー** 希望者向け説明会開催

お気軽にお問い合わせください。

四日市市文化会館

四日市市安島2丁目5-3

近鉄「四日市駅」
西口より徒歩10分

P駐車場
無料

第2会議室
10/6 土
13:30～16:00

第2会議室
10/27 土
9:30～12:00

NTNシティホール(桑名市民会館)

桑名市中央町3丁目20

JR「桑名駅」
東口より徒歩15分

P駐車場
無料

第2会議室
10/6 土
9:30～12:00

第2会議室
10/17 水
19:00～21:30

ホテルグリーンパーク鈴鹿

鈴鹿市白子4丁目15-20

近鉄「白子駅」
西口より徒歩7分

P駐車場
無料

けやき
10/19 金
19:00～21:30

土地・建物がなくともオーナーになれる!セブン・イレブンのフランチャイズ



0120-711-413
[加盟店オーナー募集お問合せセンター] 受付時間 全日10:00～21:00(12/31～1/3を除く)

セブン オーナー 検索
http://www.sej.co.jp/owner



本欄は広告であり、広告の内容に関する一切の責任は広告主に帰属します。

ツナガル 市民協働

第9回

地域づくりマイスター養成講座で「ツナガル」

市民活動・市民協働を理解し携わる人材の育成を目的に、平成21年度以降、継続的に実施してきた「地域づくりマイスター養成講座」。今回は、この講座を修了した地域づくりマイスターの皆さんと地域が「ツナガル」事例をご紹介します。

地域密着で「ツナガル」

地域づくりマイスターの皆さんは、それまでに培ったさまざまな経験と

市民活動で取り組まれている事業にスポットを当て、さまざまな主体が「ツナガル」（連携する）実例を紹介します。

この講座で学んだ知識を生かし、それぞれの地域においてまちづくり活動を実践しています。例えば、市民主体の地域づくりを推進する、地区市民センターの地域マネージャーに就いたり、自治会や自主防犯団体に活躍したりする人も大勢います。

これからも「ツナガル」

一方、今年度の地域づくりマイスター養成講座では、これまで少なかった女性や大学生の参加者が増え、活気あふれる場となっています。「身の回りにある地域課題を解決したい」などの熱い思いを持った参加者が、熱心な議論を繰り広げています。

今後は、延べ200人の修了生同士が「ツナガル」、また修了生と現在の受講生が「ツナガル」、そんな四日市をより良くするためのネットワーク構築を目指していきます。



地域マイスター養成講座

問い合わせ先

市民協働安全課

(☎354-8179 FAX354-8316)

四日市市総合計画策定 キックオフシンポジウム ～ 四日市の夢を語り合おう ～ に参加しませんか

問政策推進課 (☎354-8112 FAX354-3974 ✉seisakusuishin@city.yokkaichi.mie.jp)

本市では、2018年度から2019年度にかけ、本市の目指すべき将来像を描き、その実現に向けた総合的かつ計画的なまちづくりの在り方を示す「新たな総合計画」を策定します。計画の策定を進めるに当たり、広く市民の皆さんに総合計画の存在を知っていただくとともに、四日市市の将来像やまちづくりに対する夢、さらには四日市の良いところを語り合うため、シンポジウムを開催します。

対市内に在住、または通勤・通学する人

時11月25日(日) 13:30～16:00

所総合会館8階 視聴覚室 ほか

内■基調講演 師中部大学総合工学研究所教授 林良嗣さん

■ワークショップ 四日市市の将来像やまちづくりに対する夢、本市の良いところを語り合います

定100人程度(会場の収容人数を超える場合は先着順)

申11月16日(必着)までに、参加申込書に必要事項を記入の上、郵送かファクス、Eメールで、〒510-8601 政策推進課へ。申込書は、各地区市民センターに配架のチラシ裏面をご利用いただくか、市ホームページ(☎1537332109236)から入手してください

みんなで四日市市の良いところやまちづくりに対する夢を語り合おうよ！待っているよん。



有料
広告
掲載
欄

「こんなとき、どうすれば…？」お早めにお電話でご予約ください！ ☎059-350-2080

近鉄四日市駅から
徒歩1分！
南改札口(東口)すぐ！

交通事故

「事故にあい、治療中ですがこれからどうすれば…？」
「後遺症の認定が非該当でした」

離婚

「親権や慰謝料・養育費のことで話がまとまりません」

相続・遺言

「遺産のことで兄弟でもめています…」
「遺留分とは何ですか？」

企業法務など

企業様には今後の安心のため顧問契約(月額1万円～)を！

不動産・建築

契約書のことや建物の欠陥のことなど

尾市法律事務所

弁護士 尾市 淳二 (三重弁護士会所属)
(財)井連交通事故相談センター三重県支部相談員・鈴鹿市役所市民法律相談担当弁護士
詳しくは「尾市法律」検索



◆交通事故(被害者)のご相談は無料◆

その他の法律相談(初回)は30分5,400円(税込)ですが初回相談でご納得頂けなかった場合には無料とさせていただきます。

「まずは一度ご相談を！」

本欄は広告であり、広告の内容に関する一切の責任は広告主に帰属します。

市政最前線

第20回

今年も開催！四日市サイクル・スポーツ・フェスティバル

10月28日(日)、水沢・桜の特設コースで「2018四日市サイクル・スポーツ・フェスティバル(第14回全国ジュニア自転車競技大会)」が開催されます。2004年のアジア自転車競技選手権大会をきっかけに始まった四日市サイクル・スポーツ・フェスティバルも、今年で14回目を迎えます。

当大会は、完全公道のレースコースで開催され、小・中学生にとって「全国」と冠のつく唯一のロードレース大会です。小学生を対象とした子ども用自転車の部もあり、毎年、全国から大勢の参加者が四日市に集まります。



弱虫ペダルとコラボ

今年も大人気漫画「弱虫ペダル」とのコラボを実施します。今年は、参加者だけでなく来場者にも楽しんでいただけるように、「弱虫ペダル」メ

キャラクターの等身大パネルを作成しました。会場で、ぜひ、一緒に記念撮影をしてください。

また、会場にキャラクター着用モデルのジャージも展示します。その他、参加者にはオリジナルノベルティのプレゼントを予定しています。オリジナルデザインの応援グッズも配布予定ですので、市民の皆さんもぜひ、応援にお越しください。



問い合わせ先

観光交流課

(☎354-8176 FAX354-8315)



市内各地で開催されたイベントなどを写真と文章で紹介するコーナーです。



御池沼沢「ザリガニ釣りで植物保護！」

(8月26日 三重地区)

植物の根を切ってしまうザリガニの駆除と、若い世代への御池沼沢のPRを兼ねたイベントに5組の家族が参加。食虫植物の観察の後、たこ糸と煮干しでザリガニ釣りに挑みました。暑さと興奮で顔を赤くした子どもたちが、真剣な表情でたこ糸を垂らしている姿が印象的でした。



パステルカラー車両さよならセレモニー

(9月2日 あすなろう四日市駅)

パステルカラー車両の最後の1編成が最終運転を迎えるに当たり、さよならセレモニー(出発式)が行われました。オレンジの車両は「なろうグリーン」へと生まれ変わる予定ですが、122号車(緑色)はこの日で引退。思い出を乗せた最終列車は、大勢の人に見守られながら出発していきました。

有料広告掲載欄

透明マウスピース矯正

- 透明だから目立ちにくい
- 取り外しができる
- 普段通りに歯磨きができる
- 治療開始から完了まで歯並びの変化がわかる

桑名はらだ歯科クリニック ☎0594-27-5454
桑名市新西方7-22イオンタウン桑名新西方内 ●休診 水曜・祝日

床矯正

- 歯を抜かなくてもOK!
- 自分で取り外し可能で歯磨きが楽

歯科衛生士募集

詳しくは下記TELまで♪

土日も診療

※9:00~14:00

診療日	月	火	水	木	金	土	日
9:30~14:00	●	●	X	●	●	●	●
15:30~19:00	●	X	X	●	●	X	X

無料矯正相談受付中



院長 原田 聡

本欄は広告であり、広告の内容に関する一切の責任は広告主に帰属します。

編集後記



今回の表紙は、博物館の特集に合わせてプラネタリウム（GINGA PORT401）で撮影しました。近未来感あふれる通路でひときわ目を引くJAXAの宇宙服。壁面には宇宙についての解説もあり、雰囲気たっぷりです。プラネタリウムにお越しの際



は、ぜひ、こちらも注目してください。（服部）

博物館の楽しみ方は人それぞれです。ボランティアの皆さんにじっくり案内してもらい勉強するもよし、「時空街道」でSNS映える写真を撮って楽しむもよし、プラネタリウムでゆったりと癒されるもよし、イベントに参加して自分磨きをするもよし…。「社会見学以来、博物館に行っていないなあ」という人も、これを機にぜひ博物館を訪れてみてください。（久徳）

広報紙で動画を見よう

- ①右のQRコードを読み取って「まると四日市」のサイトにアクセス
 - ②表紙の「広報よっかいち」のロゴや下の「こにゅうどうくん」のイラストにスマートフォンなどをかざすと動画が見られます
- ※利用には無料アプリ「びこんず」のインストールが必要



ぼくにスマホをかざしてみてね！

今月の動画

- ・椿岸神社獅子舞
- ・中央緑地フットボール場



こにゅうどうくん

市の情報発信源（10月）



放送時間（20分間）

月・水・金・日 9:30、20:30
火・木・土 12:30、20:30

CTV
地デジ12ch

1日（月）～10日（水）走る小さな図書館～自動車文庫～
11日（木）～20日（土）市立博物館 開館25周年
21日（日）～31日（水）インフルエンザ予防

※バックナンバーをYouTubeで配信しています
※番組DVDを広報マーケティング課、市立図書館（自動車文庫を含む）、橘交流会館図書室、あざけプラザ図書館で貸し出しています



市長自らが番組に出演し、四日市市の魅力を発信します。奇数月の毎週土曜日21:00放送



三重テレビ
地デジ7ch



毎月第3金曜日の「旬感☆みえ」のコーナーで市の情報を発信。10月は、19日（金）18:00に放送します



シー・ティー・ワイ
エフエム



「ALO! YOKKAICHI!」（5分間）
土曜日 19:54
…ポルトガル語による市からのお知らせ

■レディオキューブ♥FM三重
FM85.0MHz（市内）
「防災よっかいち」（5分間）木曜日 12:55
…防災に関する情報をお届けします

「マンスリーよっかいち」（5分間）
第1・3日曜日 8:54、14:54
…市政情報をピックアップしてお届けします

「なるほど！ 防災」（5分間）
月曜日 17:30、木曜日 8:30
…災害への心構えなど防災に関するお知らせ

■東海ラジオ
AM1332kHz（市内）／FM92.9MHz
「1・2・3 四日市メカリージョン!!」
日曜日 19:30
…四日市を起点に、東京～名古屋～大阪を巻き込むメカリージョン番組

「よっかいち わいわい人探訪!」（5分間）
第2・4日曜日 8:54、14:54
…四日市で生き生きと活動している人の活動現場の声をお届けします

「人権を確かめあう日」（5分間）
毎月22日
10月は、7:30、12:54、16:30、18:30

市ホームページ <http://www.city.yokkaichi.lg.jp>



スマホ・タブレットで広報紙が読める！

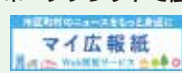

Catalog Pocket



「よっかいち」で検索



広報用SNSやっています！
アカウント名「よっかいち広報」

フェイスブック



ツイッター



有料広告掲載欄

建設職人なら誰でも入れる組合です



建労 四日市支部
随時加入者募集中

三重県建設労働組合四日市支部 四日市市ときわ5丁目1-8 ☎(059)354-1531(代)

三建国保

組合独自の建設労働者の健康保険

出産育児一時金（42万円）
葬祭費（本人10万円・家族7万円）
高額療養費、無料健康診断の開催
人間ドックに対する補助（3万3千円）
脳ドックに対する補助（2万円）など

本欄は広告であり、広告の内容に関する一切の責任は広告主に帰属します。

■人口 312,294人〔8月末日現在（前年比+351）〕 ■火災件数 8件〔8月分（前年比+3）〕 ■交通事故件数 953件〔8月分〕