

# Plan Básico para el Desarrollo de una Comunidad Segura

Trabajemos todos juntos para fortalecer la capacidad sobre la seguridad de la comunidad.



## de la Ciudad de Yokkaichi [Resumen]



del año fiscal 2022 al 2026

### ◆ ¿Qué es el “Plan Básico para el Desarrollo de una Comunidad Segura”?

Este plan ha sido establecido con la finalidad de que se desarrolle una política general y planificada respecto a la seguridad de la comunidad basándose en el “Reglamento sobre el Desarrollo de una Comunidad Segura de la Ciudad de Yokkaichi”.

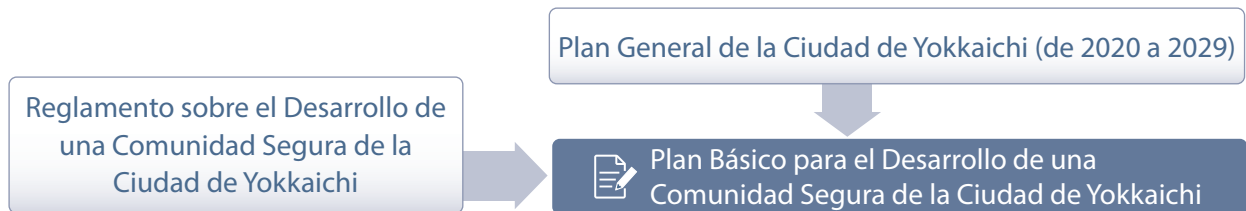

De acuerdo con la idea del “trabajo conjunto”, compartimos, entre los ciudadanos, empresas, asociaciones/grupos locales y municipalidad, la “Forma ideal de una comunidad segura” y el “Índice de los resultados” indicados en este folleto y así nos concienciamos del “Papel que tiene cada parte” para poder llevar a cabo la Filosofía Fundamental, etc., a través del trabajo conjunto.

### ◆ Filosofía Fundamental y Principios Básicos

Es importante poder realizar actividades de manera continua para desarrollar una comunidad segura. Sobre todo, respecto a las actividades realizadas por los ciudadanos, es necesario que todos participen, colaboren y realicen, primero, las actividades más fáciles para empezar. De esta manera, concienciamos de forma más activa la necesidad de “tomar medidas todos juntos para nuestra seguridad” a través de distintas actividades.

Dando importancia al “trabajo conjunto”, establecemos, como filosofía fundamental de este plan, el lema “Trabajemos todos juntos para fortalecer la capacidad sobre la seguridad de la comunidad” para que se comparta con todas las personas y entidades involucradas en las actividades para poder desarrollar una comunidad segura.

Bajo esta filosofía, hemos establecido los cuatro principios básicos para poder desarrollar una comunidad segura.

- |                           |                                                                                                                                                                                           |                           |                                                                                                                                                                                                          |
|---------------------------|-------------------------------------------------------------------------------------------------------------------------------------------------------------------------------------------|---------------------------|----------------------------------------------------------------------------------------------------------------------------------------------------------------------------------------------------------|
| <b>Principio básico 1</b> | Aumentar la <b>concienciación de cada uno de los miembros de la comunidad</b> para que tomen las medidas adecuadas <b>para prevenir la delincuencia</b> y garantizar su propia seguridad. | <b>Principio básico 2</b> | A través del <b>desarrollo de una sociedad de alta seguridad</b> , crear una solidaridad comunitaria basada en el concepto de ayuda mutua para poder prevenir la delincuencia.                           |
| <b>Principio básico 3</b> | Mejorar el ambiente comunitario para prevenir la delincuencia y, de esta manera, acelerar el <b>desarrollo de una sociedad con los menos crímenes posibles</b> .                          | <b>Principio básico 4</b> | Aumentar la concienciación de los miembros de la comunidad sobre la seguridad del tráfico y desarrollar una <b>planificación urbana sin accidentes de tráfico</b> mejorando así el ambiente comunitario. |

## ◆ Objetivo de las medidas .....



### Principio básico 1

### Concienciación de cada uno de los miembros de la comunidad para prevenir la delincuencia

#### Forma ideal de una comunidad segura

Cada uno de los miembros de la comunidad trata de ser consciente de protegerse a sí mismo, lo que llevará a desarrollar una comunidad donde no solamente pueda protegerse a sí mismo sino también proteger a las personas vulnerables como los niños.

Papel que tiene cada parte	Ciudadanos	◆ Pensar bien qué es lo que pueden hacer para prevenir la delincuencia y empezar a tomar las medidas más fáciles para empezar.
	Empresas	◆ Concienciar a los empleados, etc., para aumentar su interés por la prevención de la delincuencia y capacitarlos para que puedan colaborar en las actividades preventivas de la delincuencia en la comunidad.
	Asociaciones/ grupos locales	◆ Las entidades, principalmente el Consejo Local para la Prevención de la Delincuencia y la Asociación para la Prevención de la Delincuencia, toman la iniciativa para aumentar la conciencia al respecto de los ciudadanos incluyendo a los niños, en colaboración con la Asociación de Vecinos, PTA (la Asociación de Padres y Profesores), la Sociedad para el Apoyo de las Actividades de Niños, grupos voluntarios, etc.
	Municipalidad	◆ Concienciar a los ciudadanos para que cada uno de ellos se concencie de que es necesaria una actitud positiva para prevenir la delincuencia y, al mismo tiempo, ofrecer una información correcta y oportuna para soportar las acciones al respecto de los ciudadanos, empresas y asociaciones/grupos locales.

Índice de los resultados	Contenido	Valor actual (2020)	Valor objetivo (2026)
	Porcentaje de las personas que piensan que pueden conseguir información suficiente sobre la seguridad*	(%) 61,2	68,9

### Principio básico 2

### Desarrollo de una sociedad de alta seguridad

#### Forma ideal de una comunidad segura

Intensificamos la solidaridad local para crear una comunidad segura donde se pueda prevenir la delincuencia.



Papel que tiene cada parte	Ciudadanos	◆ Primero, protegerse a sí mismo y a sus familiares y estar en contacto o colaborar entre todos los vecinos para así poder prevenir de manera más eficaz la delincuencia. ◆ Además, participar positivamente en las actividades voluntarias para prevenir la delincuencia en la comunidad.
	Empresas	◆ Participar positivamente en las actividades de prevención de la delincuencia celebradas en la comunidad y, al mismo tiempo, realizar actividades empresariales "considerando siempre" la prevención de la delincuencia en la comunidad.
	Asociaciones/ grupos locales	◆ Formar un sistema solidario entre los hogares, escuelas, comunidades, empresas, grupos relacionados, etc. Proteger sobre todo a las personas más vulnerables, como, por ejemplo, niños, mujeres o personas mayores de la comunidad. ◆ Mantener el vínculo comunitario, compartir la conciencia de "proteger nuestra sociedad todos juntos" y realizar actividades preventivas idóneas para cada sociedad.
	Municipalidad	◆ Intensificar la solidaridad local, coordinar y soportar las actividades de cada parte para fortalecer el vínculo en conjunto. ◆ Mejorar el sistema de consulta/soporte para las personas que necesiten apoyo, como por ejemplo, víctimas de la delincuencia.

Índice de los resultados	Contenido	Valor actual (2020)	Valor objetivo (2026)
	Porcentaje de las personas que piensan que ha mejorado la seguridad local*	(%) 69,0	73,2

\*Porcentaje conseguido en la encuesta realizada a los grupos relacionados con la prevención de la delincuencia, la seguridad del tráfico, etc.

### Principio básico 3

## Desarrollo de una sociedad con los menos crímenes posibles



#### Forma ideal de una comunidad segura

Desarrollar una sociedad más segura con menos crímenes creando un ambiente alegre y abierto y eliminando las posibles causas de la delincuencia.

Papel que tiene cada parte

Ciudadanos	<ul style="list-style-type: none"> <li>Eliminar los posibles crímenes a través de las medidas que pueda tomar cada uno, por ejemplo, cerrar la casa con llave, mantener encendido toda la noche el alumbrado de la entrada o tomar medidas para prevenir el robo de coches.</li> </ul>
Empresas	<ul style="list-style-type: none"> <li>Cada empresa, ya sea en sus oficinas, tiendas o plantas, toma medidas necesarias para prevenir la delincuencia. También las empresas que ofrecen servicios a la gente mayor, entidades financiera y tiendas de conveniencia "Convini" ponen sobre aviso a la gente de mayor edad para que no sea víctima del fraude bancario. De esta manera, podremos evitar los posibles crímenes que pudieran suceder en la comunidad.</li> </ul>
Asociaciones/grupos locales	<ul style="list-style-type: none"> <li>Realizar actividades para prevenir la delincuencia utilizando eficazmente cámaras de vigilancia y farolas instaladas en la calle para reforzar el sistema de prevención de la delincuencia.</li> </ul>
Municipalidad	<ul style="list-style-type: none"> <li>Mejorar el ambiente de las escuelas o de las instalaciones públicas para que los ciudadanos puedan utilizarlas siéndose seguros sin preocuparse de la delincuencia.</li> <li>Controlar exhaustivamente las actitudes prohibidas de acuerdo con la ley y los reglamentos para que no solamente los ciudadanos puedan vivir tranquilamente sino también las empresas puedan realizar sus actividades con seguridad.</li> </ul>



Índice de los resultados

Contenido	Valor actual (2020)	Valor objetivo (2026)
Crímenes del código penal denunciados (casos)	1.674	1.460

### Principio básico 4

## Planificación urbana sin accidentes de tráfico

#### Forma ideal de una comunidad segura

Los conductores conducen coches teniendo especial cuidado con los alrededores, sobre todo, con los peatones y éstos al mismo tiempo deben estar atentos para protegerse de posibles accidentes. De esta manera, podremos crear una sociedad libre de accidentes de tráfico.



Papel que tiene cada parte

Ciudadanos	<ul style="list-style-type: none"> <li>Al manejar coches o bicicletas, respetar las reglas de tráfico, conducir con calma y prestar especial atención a los peatones u otros conductores, sobre todo, a la gente más vulnerable como a las personas mayores. De esta manera, intentamos mejorar la forma de conducir y así prevenir accidentes de tráfico.</li> <li>Los peatones tratan de tomar medidas para no sufrir accidentes de tráfico por la noche, como, por ejemplo, ponerse una ropa fácil de ver por los conductores.</li> </ul>
Empresas	<ul style="list-style-type: none"> <li>Tomar la iniciativa para prevenir accidentes de tráfico, por ejemplo, chequear minuciosamente el estado físico de los empleados que se dedican al trabajo del transporte de mercancías, etc., y recordarles que deben detenerse en los pasos de cebra sin semáforo.</li> </ul>
Asociaciones/grupos locales	<ul style="list-style-type: none"> <li>Las asociaciones relacionadas con la gente mayor, por ejemplo, Club de Mayores, así como las relacionadas con los niños, por ejemplo, PTA, realizan actividades educativas, en colaboración con otras organizaciones, para que dichas personas no sean víctimas de accidentes de tráfico.</li> </ul>
Municipalidad	<ul style="list-style-type: none"> <li>Para que se cumpla una conducción segura, dar programas de educación/formación para respetar las reglas de tráfico y para mejorar la forma de conducir. Además, mejorar las infraestructuras para la seguridad del tráfico y conseguir un tráfico fluido.</li> <li>Tomar nuevas medidas de investigación o desarrollo sobre la conducción automática o del freno automático, es decir, una nueva tecnología que pueda aumentar la seguridad del tráfico.</li> <li>Sobre todo, para erradicar los posibles accidentes de tráfico en los caminos al colegio, hacer inspecciones continuas en colaboración con las organizaciones relacionadas para conseguir la seguridad de los escolares, etc.</li> </ul>

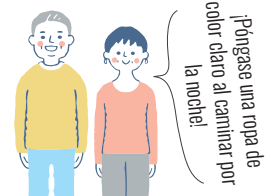

Índice de los resultados

Contenido	Valor actual (2020)	Valor objetivo (2026)
Número de accidentes de tráfico (casos)	9.159	8.190
Porcentaje de las personas que piensan que ha mejorado el ambiente tráfico de la comunidad* (%)	57,3	65,6

## ◆ Sistema para desarrollar el plan de prevención .....

Para desarrollar eficazmente las medidas establecidas para el plan de prevención, celebramos periódicamente lo que denominamos “Consejo para el Desarrollo de una Comunidad Segura de la Ciudad de Yokkaichi” donde compartimos la concienciación y el reconocimiento sobre los problemas que debemos solucionar a través del intercambio de informaciones entre las entidades involucradas. Aprovechando el vínculo entre ellas, formamos un sistema de cooperación necesario para que cada miembro pueda realizar eficazmente sus actividades.

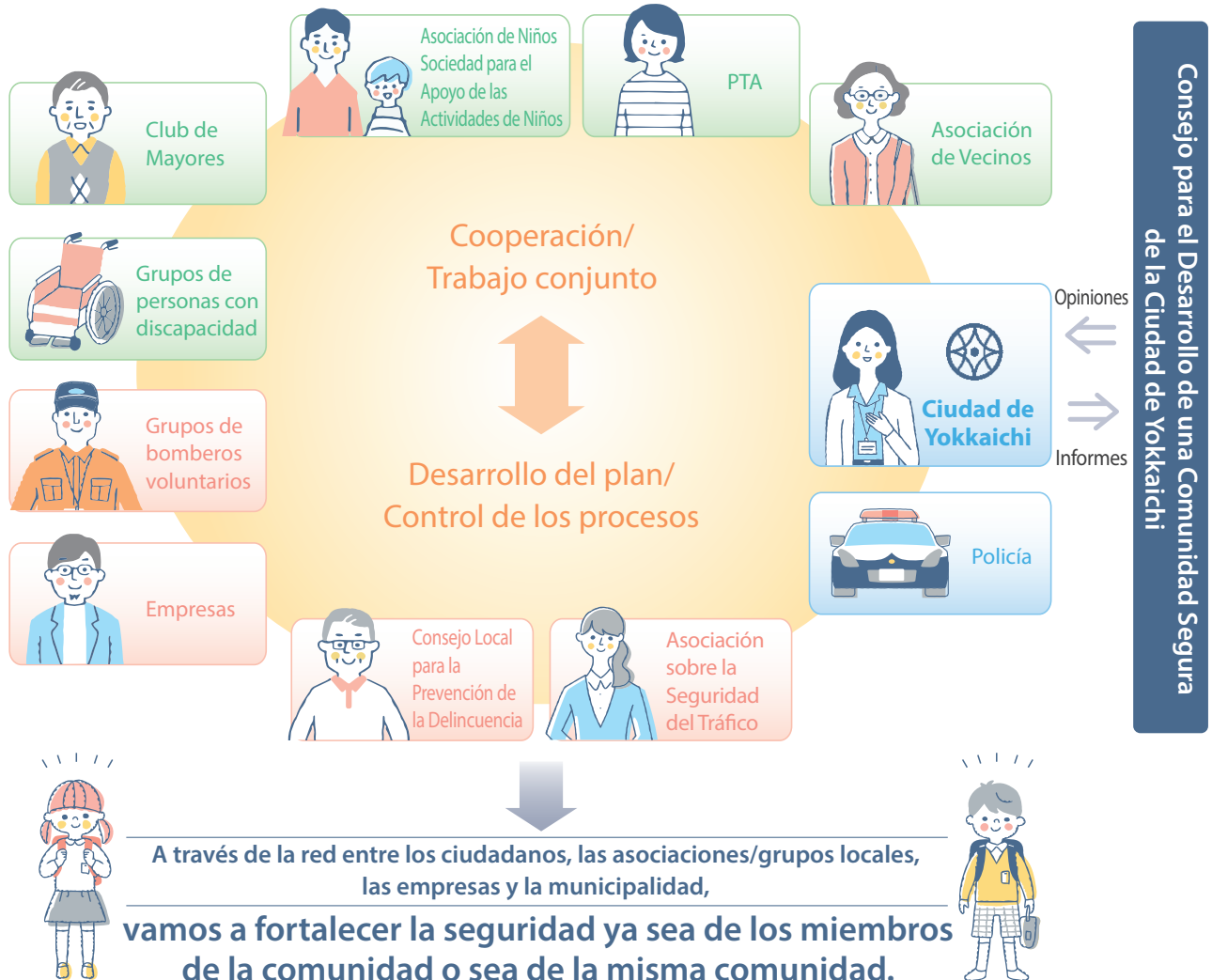

Si cada uno de los miembros de la comunidad colabora en lo que pueda hacer y realiza todas las actividades posibles, se podrá aumentar la **“Capacidad sobre la seguridad”** que permita la prevención/disminución de la delincuencia/los accidentes de tráfico en total.



Plan Básico para el Desarrollo de una Comunidad Segura de la Ciudad de Yokkaichi [Resumen]

del año fiscal 2022 al 2026

Publicado por | Ciudad de Yokkaichi | Publicado en | Marzo de 2022  
 Redactado por | División de Seguridad y Trabajo Conjunto de los Ciudadanos, Ciudad de Yokkaichi  
 510-8601 Yokkaichi-shi Suwacho 1-5 Tel: 059-354-8179 Fax: 059-354-8316  
 E-mail: shiminkyoudouanzen@city.yokkaichi.mie.jp