

## 【未就学児保護者対象】 量の見込み等調査

### 【調査ご協力のお願い】

日頃より市政にご理解とご協力をたまわり、誠にありがとうございます。

このアンケートは、市民の皆様の子育て状況や教育・保育、子ども・子育て支援に関する現在の利用状況及び今後の利用希望をおたずねし、四日市市がこれから取り組んでいく事業の計画の策定に向けた基礎資料とすることを目的としています。

なお、この調査は、市内にお住まいの小学校入学前のお子さんの中から無作為に抽出し、その保護者の方にご協力をお願いしております。

ご回答いただいた内容は、上記の目的にのみ利用させていただくものですが、その集計結果につきましては、市ホームページに掲載する予定ですので、ぜひご覧ください。なお、回答者個人が特定されることは一切ありません。

お忙しい中、大変ご負担をおかけいたしますが、今後の本市における子育て支援の重要な資料となりますので、調査の趣旨をご理解いただき、ご協力くださいますようお願い申し上げます。

令和6年1月

四日市市長 森 智 広

#### ◆◆◆ ご記入に当たってのお願い ◆◆◆

- 1 特に断りのある場合以外は、封筒のあて名のお子さんについてお答えください。
- 2 アンケートには、あて名のお子さんの保護者の方がお答えください。
- 3 ご家庭の状況などによって、お答えいただく設問が異なる場合があります。「⇒ 問●へ」や「●●に○をつけた方にうかがいます」などの案内に従ってご記入ください。
- 4 記入は黒のボールペンか鉛筆でお願いします。
- 5 ご記入が済みましたら、お手数ですが、同封の返信用封筒に入れて、 月 日( )までに郵便ポストに投函してください。 切手を貼る必要はありません。

このアンケートに関するお問い合わせは、下記までお願いします。

四日市市こども未来部こども未来課 電話 059-354-8038

# 封筒のあて名のお子さんご家族の状況について

問1 お住まいの地域の小学校区は、どちらですか。  
(1つに○。わからない場合は  内に町名・丁目をお書きください。)

- |        |         |         |           |
|--------|---------|---------|-----------|
| 1. 中央  | 11. 泊山  | 21. 桜   | 31. 大矢知興讓 |
| 2. 中部西 | 12. 四郷  | 22. 桜台  | 32. 河原田   |
| 3. 浜田  | 13. 笹川  | 23. 三重  | 33. 水沢    |
| 4. 富洲原 | 14. 高花平 | 24. 三重西 | 34. 保々    |
| 5. 富田  | 15. 内部  | 25. 大谷台 | 35. 海蔵    |
| 6. 羽津  | 16. 内部東 | 26. 三重北 | 36. 橋北    |
| 7. 羽津北 | 17. 塩浜  | 27. 県   | 37. 楠     |
| 8. 常磐  | 18. 小山田 | 28. 八郷  |           |
| 9. 常磐西 | 19. 川島  | 29. 八郷西 |           |
| 10. 日永 | 20. 神前  | 30. 下野  |           |

小学校区がわからない場合



町  
丁目

(記入例：諏訪町、堀木一丁目など)

問2 あて名のお子さんの生年月をご記入ください。  
( 内に数字でご記入ください。)

西暦20 年 月生まれ

問3 あて名のお子さんを含め、お子さんは何人いらっしゃいますか。また、2人以上のお子さんがいらっしゃる場合は、一番下のお子さんの生年月をご記入ください。  
( 内に数字でご記入ください。)

きょうだい数：人 一番下のお子さんの生年月：20 年 月生まれ

問4 あて名のお子さんは、多胎児（双子、三つ子など）ですか。  
(1つに○)

1. はい                      2. いいえ

問5 このアンケートにご回答いただいている方の、あて名のお子さんからみた関係をお答えください。  
(1つに○)

1. 母親                      2. 父親                      3. その他 (                      )

問6 このアンケートにご回答いただいている方に、配偶者はいらっしゃいますか。  
(どちらかに〇)

※このアンケートでは、法的に婚姻関係ではなくても同居しているパートナーがいる場合は配偶者に含めます。また、別居している配偶者は配偶者には含めません。ただし、単身赴任の場合は配偶者に含めます。

- |       |        |
|-------|--------|
| 1. いる | 2. いない |
|-------|--------|

問7 あて名のお子さんの子育てを主に行っている方は、あて名のお子さんからみて、どなたですか。  
(1つに〇)

- |          |         |            |
|----------|---------|------------|
| 1. 父母ともに | 2. 主に母親 | 3. 主に父親    |
| 4. 主に祖母  | 5. 主に祖父 | 6. その他 ( ) |

問8 日頃、あて名のお子さんをみてもらえる親族・知人はいますか。  
(あてはまるものすべてに〇)

- |                                    |
|------------------------------------|
| 1. 日常的に祖父母等の親族にみてもらえる              |
| 2. 緊急時もしくは用事の際には祖父母等の親族にみてもらえる     |
| 3. 日常的に子どもをみてもらえる友人・知人がいる          |
| 4. 緊急時もしくは用事の際には子どもをみてもらえる友人・知人がいる |
| 5. いずれもない                          |

## あて名のお子さんの両親の就労状況について

問9 あて名のお子さんの母親の現在の就労状況（自営業、家族従事者を含む）についてお答えください。（1つに○） ※母親がいない場合は回答不要です。

1. 週に30時間以上で働いている
2. 週に16時間以上、30時間未満で働いている
3. 週に16時間未満で働いている
4. 休職中だが、週に30時間以上での復帰を予定している
5. 休職中だが、週に30時間未満での復帰を予定している
6. 現在求職中である
7. 現在仕事をしていない（休職中を含む）が、仕事をしたい（復帰したい）  
⇒問9-1へ
8. 現在仕事をしておらず（休職中を含む）、今のところ仕事をする（復帰する）予定はない
9. その他（ ）

問9-1 問9で7に回答した人は、働く希望がありながら、現在働いていない理由についてお答えください。

**（もっとも近いもの1つに○）**

1. 利用したいところに子どもを預けられるサービスがないから
2. 希望する時間に合ったサービスがないから
3. 働きながら子育てできる適当な仕事がないから
4. 希望する条件・職種の仕事がないから
5. 働くことに家族が反対するから
6. 今は、子育てや家事などに専念したいから
7. 病気や障害があるから
8. 家族・親族などを介護しなければならないから
9. 現在学生である、または就学を予定しているから
10. その他（ ）

問 10 あて名のお子さんの父親の現在の就労状況（自営業、家族従事者を含む）についてお答えください。（1つに○） ※父親がいない場合は回答不要です。

1. 週に 30 時間以上で働いている
2. 週に 16 時間以上、30 時間未満で働いている
3. 週に 16 時間未満で働いている
4. 休職中だが、週に 30 時間以上での復帰を予定している
5. 休職中だが、週に 30 時間未満での復帰を予定している
6. 現在求職中である
7. 現在仕事をしていない（休職中を含む）が、仕事をしたい（復帰したい）  
⇒問 10-1 へ
8. 現在仕事をしておらず（休職中を含む）、今のところ仕事をする（復帰する）予定はない
9. その他（ )

問 10-1 問 10 で 7 に回答した人は、働く希望がありながら、現在働いていない理由についてお答えください。  
（もっとも近いもの 1 つに○）

1. 利用したいところに子どもを預けられるサービスがないから
2. 希望する時間に合ったサービスがないから
3. 働きながら子育てできる適当な仕事がないから
4. 希望する条件・職種の仕事がないから
5. 働くことに家族が反対するから
6. 今は、子育てや家事などに専念したいから
7. 病気や障害があるから
8. 家族・親族などを介護しなければならないから
9. 現在学生である、または就学を予定しているから
10. その他（ )

## あて名のお子さんの平日の「定期的な」教育・保育事業の利用状況について

※ここでいう「定期的な」教育・保育事業とは、月単位で定期的に利用している事業を指します。具体的には、幼稚園や保育園（所）（以下は保育園に統一して記載しています。）など、**問 12** に示す事業が含まれます。

問 11 あて名のお子さんは現在、幼稚園や保育園などの「定期的な教育・保育の事業」を利用されていますか。

(どちらかに○)

1. 利用している ⇒ **問 12～16**へ
2. 利用していない ⇒ **問 17**へ

問 12～16 は、問 11 で「1. 利用している」に○をつけた方にうかがいます。

問 12 あて名のお子さんは、平日、どのような教育・保育事業を利用していますか。年間を通じて「定期的に」利用している事業をお答えください。5、6 ページ下部の事業の説明もご覧ください。（あてはまるものすべてに○）

1. 幼稚園（通常の就園時間の利用）
2. 幼稚園の預かり保育（通常の就園時間を延長して預かる事業のうち定期的な利用のみ）
3. 保育園
4. 認定こども園（幼稚園としての利用）
5. 認定こども園（保育園としての利用）
6. 小規模保育施設（定員 6 人以上 19 人以下の小規模な保育施設）
7. 事業所内保育施設（企業が主に従業員用に運営する施設）
8. その他の保育施設（認可外保育所や託児施設）
9. ファミリー・サポート・センター（会員同士の互助的な保育支援）
10. 障害のある子どもの通園療育や児童発達支援
11. その他

★**幼稚園**：就学前の子どもに対して教育を行います。小学校と同じく、夏休み・冬休み等の長期休暇があり、土曜・日曜・祝日も休みです。市立は保護者が市に居住する 4 歳児から就学前まで、私立は 3 歳児から小学校就学前までが対象です（ただし、私立の一部の園では満 3 歳より対象）。利用時間は 8：30～14：30。

★**保育園**：保護者の就労などの理由から、家庭での保育ができない就学前の子どもに対して保育を行います。対象は、生後 4 ヶ月もしくは満 1 歳から小学校就学前（5 歳児）まで。利用時間は 7：30～18：00（園により延長保育あり）

★**認定こども園**：幼稚園と保育園の両方の機能を持つ施設で、子育ての相談や集いの場の提供など、地域の子育て支援も実施します。対象は、幼稚園としての利用は保護者が市に居住する 4 歳児から就学前まで、保育園としての利用は生後 4 ヶ月もしくは満 1 歳から小学校就学前（5 歳児）まで。利用時間はそれぞれ幼稚園・保育園と同じ。

問 13 問 12 で回答した教育・保育事業のうち、主に利用している（最も利用日数の多い）教育・保育事業はどれですか。

(1つに○)

- |   |
|---|
| <ol style="list-style-type: none"><li>1. 幼稚園（通常の就園時間の利用）</li><li>2. 幼稚園の預かり保育（通常の就園時間を延長して預かる事業のうち定期的な利用のみ）</li><li>3. 保育園</li><li>4. 認定こども園（幼稚園としての利用）</li><li>5. 認定こども園（保育園としての利用）</li><li>6. 小規模保育施設（定員6人以上19人以下の小規模な保育施設）</li><li>7. 事業所内保育施設（企業が主に従業員用に運営する施設）</li><li>8. その他の保育施設（認可外保育所や託児施設）</li><li>9. ファミリー・サポート・センター（会員同士の互助的な保育支援）</li><li>10. 障害のある子どもの通園療育や児童発達支援</li><li>11. その他（<span style="border: 1px solid black; padding: 2px 10px;"> </span>）</li></ol> |
|---|

問 14 問 13 で回答した主に利用している（最も利用日数の多い）教育・保育事業を、現在どれくらい利用していますか。平均的な利用日数をお答えください。

(1つに○)

- |   |
|---|
| <ol style="list-style-type: none"><li>1. 週に7日</li><li>2. 週に6日</li><li>3. 週に5日</li><li>4. 週に4日</li><li>5. 週に3日</li><li>6. 週に2日</li><li>7. 週に1日</li><li>8. 月に2～3日</li><li>9. 月に1日以下</li></ol> |
|---|

問 15 問 13 で回答した主に利用している（最も利用日数の多い）教育・保育事業の場所は四日市市内ですか。

(1つに○)

- |   |
|---|
| <ol style="list-style-type: none"><li>1. 四日市市内</li><li>2. 他の市町村<br/>(市町村名：<span style="border: 1px solid black; padding: 2px 10px;"> </span>)</li></ol> |
|---|

★小規模保育施設：定員数が6人以上19人以下である小規模な保育事業です。対象は生後4ヶ月、6ヶ月もしくは満1歳から2歳児まで。利用時間は施設により異なります。

★事業所内保育施設：事業所に併設された保育施設で、主に従業員の子どもの預かります。実施状況は施設により異なります。

★その他の保育施設：認可外保育所などと呼ばれ、国の基準は満たさないものの、保育が必要な子どもを預かることができます。実施状況は施設により異なります。

★ファミリー・サポート・センター：子育ての援助を受けたい人（依頼会員）と、子育ての援助を行いたい人（援助会員）を会員として組織化し、相互援助活動を行うことで、保護者の仕事と子育ての両立を支援するものです。

問 16 問 13 で答えた主に利用している教育・保育事業について、次の(1)～(5)のような点をどのようにお感じになりますか。  
それぞれについて、1～5の5段階でお答えください。(○はひとつずつ)

	5 非常に満足している	4 満足している	3 ふつう	2 不満である	1 非常に不満である
(1)教育・保育の内容	5	4	3	2	1
(2)園舎や園庭、遊具	5	4	3	2	1
(3)保護者への対応	5	4	3	2	1
(4)安全への配慮や危険管理	5	4	3	2	1
(5)食事やおやつの内容(食事のある場合)	5	4	3	2	1

問 17 は、問 11 で「2. 利用していない」に○をつけた方にうかがいます。

問 17 定期的な教育・保育事業について利用していない理由は何ですか。  
(あてはまるものすべてに○) ※「9」を選んだ方は  内に年齢もご記入ください。

1. 特に利用する必要がない
2. 子どもの祖父母や親戚の人がみている
3. 近所の人や父母の友人・知人がみている
4. 利用したい事業が地域にない
5. 利用したい事業の定員に空きがない
6. 経済的な理由で利用できない
7. 利用したい時間帯等の条件が合わない
8. 質に不安がある
9. 子どもがまだ小さいため(  歳くらいになったら利用しようと考えている)
10. その他( )





すべての方にかがいます。

問 18 現在、利用している、利用していないにかかわらず、あて名のお子さんの平日の教育・保育事業として、「定期的に」利用したいと考える事業をお答えください。5、6 ページ下部の事業の説明もご覧ください。

(あてはまるものすべてに○)

1. 幼稚園（通常の就園時間の利用）
2. 幼稚園の預かり保育（通常の就園時間を延長して預かる事業のうち定期的な利用のみ）
3. 保育園
4. 認定こども園（幼稚園としての利用）
5. 認定こども園（保育園としての利用）
6. 小規模保育施設（定員 6 人以上 19 人以下の小規模な保育施設）
7. 事業所内保育施設（企業が主に従業員用に運営する施設）
8. その他の保育施設（認可外保育所や託児施設）
9. ファミリー・サポート・センター（会員同士の互助的な保育支援）
10. 障害のある子どもの通園療育や児童発達支援
11. その他（ ）

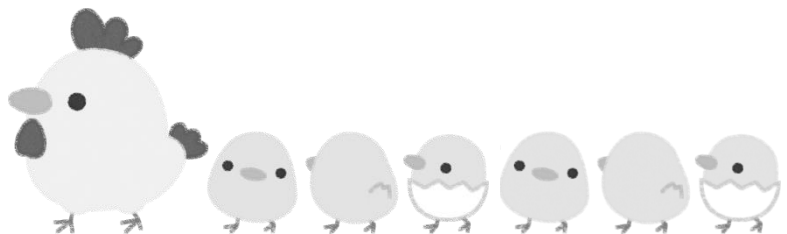

# あて名のお子さんの土曜・休日や長期休暇中の「定期的」な教育・保育事業の利用希望について

問 19 あて名のお子さんについて、(1) 土曜日と(2) 日曜日・祝日に、定期的な教育・保育事業の利用希望はありますか(一時的な利用は除きます)。

(○はひとつずつ)

※保育・教育事業とは問 18 の選択肢のような事業を指し、親族・知人による預かりは含みません。

※希望がある場合は、利用したい時間帯を 24 時間制でご記入ください。(例) 9 時～18 時

なお、これらの事業の利用には一定の利用料が発生します。

(1) 土曜日

1. 利用希望はない	} ⇒	利用したい時間帯	
2. ほぼ毎週利用したい		□□時□□分	～ □□時□□分
3. 月に1～2回は利用したい			

(2) 日曜日・祝日

1. 利用希望はない	} ⇒	利用したい時間帯	
2. ほぼ毎週利用したい		□□時□□分	～ □□時□□分
3. 月に1～2回は利用したい			

問 20 は、「幼稚園」を利用されている方にかがいます。

問 20 あて名のお子さんについて、夏休み・冬休みなど長期の休暇期間中の教育・保育事業の利用を希望しますか。

(1つに○)

※希望がある場合は、利用したい時間帯を 24 時間制でご記入ください。(例) 9 時～18 時

なお、これらの事業の利用には一定の利用料が発生します。

1. 利用希望はない	} ⇒	利用したい時間帯	
2. 休みの期間中、ほぼ毎日利用したい		□□時□□分	～ □□時□□分
3. 休みの期間中、週に数日利用したい			

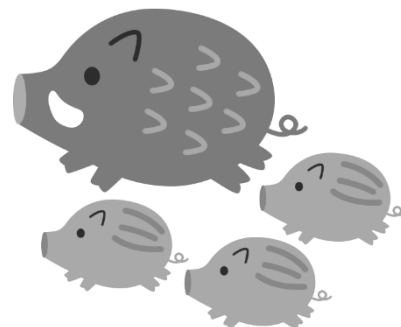

## あて名のお子さんの病気の際の対応について (平日の教育・保育を利用する方のみ)

問 21～問 24 は、平日の定期的な教育・保育事業を利用していると答えた保護者の方（問 11 で「1. 利用している」に○をつけた方）にうかがいます。

⇒問 11 で「2. 利用していない」に○をつけた方は、**問 25**にお進みください。

問 21 この1年間に、あて名のお子さんが病気やけがで、いつも利用している教育・保育事業が利用できなかったことはありませんか。

(1つに○)

1. あった ⇒ **問 22** へ

2. なかった ⇒ **問 25** へ

問 22 問 21 で「1. あった」に○をつけた方にうかがいます。

あて名のお子さんが病気やけがで、いつも利用している教育・保育事業が利用できなかった場合に、この1年間に行った対処方法は何ですか。

(あてはまるものすべてに○)

また、それぞれの日数も  内に数字でご記入ください。(半日程度の対応の場合も1日とカウントしてください。)

1. 父親が仕事を休んだ

[年間  日]

2. 母親が仕事を休んだ

[年間  日]

3. (同居者を含む) 親族・知人に子どもをみてもらった

[年間  日]

4. 父親又は母親のうち就労していない方が子どもをみた

[年間  日]

5. 病児・病後児保育を利用した

[年間  日]

6. ファミリー・サポート・センターを利用した

⇒ **問 25** へ [年間  日]

7. ベビーシッターを利用した

[年間  日]

8. 仕方なく子どもだけで留守番をさせた

[年間  日]

9. その他 (  )

[年間  日]



問 23 問 22 で「1. 父親が仕事を休んだ」、「2. 母親が仕事を休んだ」に○をつけた方にうかがいます。

その際、「できれば病児・病後児のための保育施設等を利用したい」と思われましたか。

**(どちらかに○) 1年間のおおよその日数についても**  **内に数字でご記入ください。**

※なお、病児・病後児のための保育施設等の利用には、一定の利用料が発生し、利用前に指定病院での受診が必要となります。

- |  |                 |
|--|-----------------|
| 1. できれば病児・病後児保育施設等を利用したかった ⇨ 年間 <input type="text"/> 日<br>2. 利用したいとは思わなかった ⇒ <b>問 24 へ</b> | ⇒ <b>問 25 へ</b> |
|--|-----------------|

問 24 問 23 で「2. 利用したいとは思わなかった」に○をつけた方にうかがいます。  
そう思われる理由は何ですか。

**(あてはまるものすべてに○)**

- |  |
|--|
| <ol style="list-style-type: none"><li>1. 病児・病後児を他人にみてもらうのは不安</li><li>2. 利用したい事業が地域にない</li><li>3. 質に不安がある</li><li>4. 利便性（利用可能時間・日数など）がよくない</li><li>5. 利用料がかかる・高い</li><li>6. 利用方法（手続き、利用料等）がわからない</li><li>7. 制度を知らない</li><li>8. 親が仕事を休んで対応する</li><li>9. その他（</li></ol> |
|--|

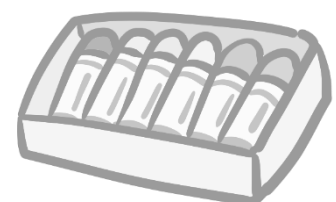

## あて名のお子さんの「不規則の」教育・保育事業や 一時預かり等の利用について

問 25 あて名のお子さんについて、日中の定期的な保育や病気のため以外に、私用、親の通院、不規則の就労等の目的で不規則に利用している事業はありますか。  
(あてはまるものすべてに○)

また、1年間のおおよその利用日数も  内に数字でご記入ください。

- |  |                             |
|--|-----------------------------|
| 1. 一時保育<br>(私用など理由を問わずに保育園などで一時的に子どもを保育する事業)       | [年間 <input type="text"/> 日] |
| 2. 幼稚園の預かり保育<br>(通常の就園時間を延長して預かる事業のうち不規則に利用する場合のみ) | [年間 <input type="text"/> 日] |
| 3. ファミリー・サポート・センター<br>(会員同士の互助的な保育支援)              | [年間 <input type="text"/> 日] |
| 4. その他 ( <input type="text"/> )                    | [年間 <input type="text"/> 日] |
| 5. 利用していない ⇒ 問 26 へ                                |                             |

問 26 は、問 25 で「5. 利用していない」に○をつけた方にかがいます。

問 26 一時保育、幼稚園の預かり保育、ファミリー・サポート・センターなどを現在利用していない理由は何ですか。

(あてはまるものすべてに○)

- |                                 |
|---------------------------------|
| 1. 特に利用する必要がない                  |
| 2. 利用したい事業が地域にない                |
| 3. 質に不安がある                      |
| 4. 利便性(利用可能時間・日数など)がよくない        |
| 5. 利用料がかかる・高い                   |
| 6. 利用方法(手続き、利用料等)がわからない         |
| 7. 自分が事業の対象者になるのかわからない          |
| 8. その他 ( <input type="text"/> ) |

すべての方にうかがいます。

問 27 現在、利用している、利用していないにかかわらず、あて名のお子さんについて、私用、親の通院、不定期の就労等の目的で、問 25 のような事業を利用したいと思いませんか。

(どちらかに○)

※事業の利用にあたっては一定の利用料が発生します。

1. 年に  日くらい利用したい
2. 利用する必要はない

問 28 現在、利用している、利用していないにかかわらず、子育ての負担や疲労が大きくなった時に、保護者が休息するために、問 25 のような事業を利用したいと思いませんか。

(どちらかに○)

※事業の利用にあたっては一定の利用料が発生します。

1. 年に  日くらい利用したい
2. 利用する必要はない

問 29 四日市市では、第 2 子以降の子どもが生まれた世帯の保護者の心身負担軽減をはかるため、生まれてから 1 年の間に、上の子が一時保育と病児保育を 2 回まで無料で利用できる“保育無料券”を交付しています。一時保育、病児保育のほかに、どのようなサービスが保育無料券で利用できると良いと思いませんか。(あてはまるものすべてに○)

- |                    |                                 |
|--------------------|---------------------------------|
| 1. 家事支援            | 5. ベビーカー                        |
| 2. ファミリー・サポート・センター | 6. おむつ                          |
| 3. 予防接種            | 7. 子育てタクシー                      |
| 4. 産後ケア            | 8. その他 (                      ) |
| 9. 特になし            |                                 |

問 30 この 1 年間に、保護者の用事(冠婚葬祭、保護者・家族の病気など)により、あて名のお子さんを泊りがけで家族以外にみてもらわなければならないことはありましたか(預け先が見つからなかった場合も含みます)。

(どちらかに○)

1. あった ⇒ 問 31 へ                      2. なかった ⇒ 問 32 へ

問 31 問 30 で「1. あった」に○をつけた方にうかがいます。

この1年間に行った対処方法は何ですか。

(あてはまるものすべてに○) また、それぞれの日数も  内に数字でご記入ください。

1. (同居者を含む) 親族・知人にみてもらった	[年間 <input type="text"/> 泊]
2. ショートステイ(子育て短期支援事業)を利用した	[年間 <input type="text"/> 泊]
3. 2以外の保育事業(認可外保育施設、ベビーシッター等)を利用した	[年間 <input type="text"/> 泊]
4. 仕方なく子どもを同行させた	[年間 <input type="text"/> 泊]
5. 仕方なく子どもだけで留守番をさせた	[年間 <input type="text"/> 泊]
6. その他( )	[年間 <input type="text"/> 泊]

## あて名のお子さんの地域の子育て支援事業の利用状況について

問 32 あて名のお子さんは、現在、親子が集まって交流や相談の場を提供する事業等を利用していますか。以下(1)～(6)のそれぞれの事業について、お答えください。(○はひとつずつ)

(1)子育て支援センター (主に乳幼児とその保護者が気軽に利用し、交流や育児相談ができる場、子育て情報の提供の場です)	1 知らない 2 知っているが現在は利用していない ⇒ 問33へ 3 現在利用している ※利用回数にも当てはまるものに○をつけてください。 月に(5回以上 3～4回 1～2回 1回未満)利用している
(2)幼稚園、保育園、認定こども園のあそび会、あそぼう会 (午前中の2時間ほど園開放をし、親子や子ども同士で遊んだり、保護者が楽しく子育てできるように相談も受けています)	1 知らない 2 知っているが現在は利用していない 3 現在利用している ※利用回数にも当てはまるものに○をつけてください。 月に(5回以上 3～4回 1～2回 1回未満)利用している
(3)民生委員・児童委員などが各地区で実施する事業(各種講座、育児相談など)	1 知らない 2 知っているが現在は利用していない 3 現在利用している ※利用回数にも当てはまるものに○をつけてください。 月に(5回以上 3～4回 1～2回 1回未満)利用している
(4)NPO等の市民活動団体が実施する事業	1 知らない 2 知っているが現在は利用していない 3 現在利用している ※利用回数にも当てはまるものに○をつけてください。 月に(5回以上 3～4回 1～2回 1回未満)利用している
(5)地域の子育てサークル	1 知らない 2 知っているが現在は利用していない 3 現在利用している ※利用回数にも当てはまるものに○をつけてください。 月に(5回以上 3～4回 1～2回 1回未満)利用している
(6)その他 ( )	1 知らない 2 知っているが現在は利用していない 3 現在利用している ※利用回数にも当てはまるものに○をつけてください。 月に(5回以上 3～4回 1～2回 1回未満)利用している

問 33 問 32 で「(1) 子育て支援センター」について「2 知っているが現在は利用していない」に○をつけた方にうかがいます。

現在、子育て支援センターを利用していない理由はどのようなことですか。

(あてはまるものすべてに○)

1. 子育て支援センターに関する情報提供が不十分だから
2. 場所が悪く利用しづらいから
3. 希望する開催時間があわないから
4. 希望する曜日があわないから
5. 利用方法がわからないから
6. 自分が利用できるのかわからないから
7. 利用する必要がないから
8. 教育・保育事業を利用しているから
9. 特に理由はない
10. その他 ( )

すべての方にうかがいます。

問 34 問 32 の「(1) 子育て支援センター」について、現在の利用状況と今後利用についてお答えください。

(1つに○)

1. 現在利用しており、今後は利用日数を増やしたい
2. 現在利用しており、今度も同様に利用したい
3. 現在は利用していないが、今後は利用したい
4. 現在も利用しておらず、今後も利用したいとは思わない



## あて名のお子さんの小学校入学後の放課後の過ごし方について

問 35 あて名のお子さんが小学校入学後の放課後（平日の授業終了後）に、利用したい預かりサービスはありますか。あてはまる番号すべてに○をつけ、利用したい週あたりの日数もお答えください。

（あてはまるものすべてに○）

利用したい預かりサービス	利用したい日数
1. 学童保育所 ⇒ 問 36 へ	問 37 で回答
2. ファミリー・サポート・センター	週（ ）日くらい
3. 放課後等デイサービス	週（ ）日くらい
4. 民間の預かり保育	週（ ）日くらい
5. その他 ※具体的に（ ）	週（ ）日くらい
6. 利用したいサービスはない ⇒ 問 38 へ	

★学童保育所：就労等により、保護者が留守になる家庭の児童を対象に保育を行う施設です。放課後や土曜日、夏休みなどに、適切な遊びと生活の場を与え、児童の健全育成を図っています。

★ファミリー・サポート・センター：子育ての援助を受けたい人（依頼会員）と、子育ての援助を行いたい人（援助会員）を会員として組織化し、相互援助活動を行うことで、保護者の仕事と子育ての両立を支援するものです。

★放課後等デイサービス：障がいのある子どもや発達に特性のある子どものための、放課後や夏休みなどの長期休暇に利用できる福祉サービスです。

問 36～37 は、問 35 で「1. 学童保育所」に○をつけた方にうかがいます。

問 36 学童保育所を何年生まで利用したいと思いますか。（1つに○）

1. 1年生    2. 2年生    3. 3年生    4. 4年生    5. 5年生    6. 6年生

問 37 各学年でどのような形態で利用したいですか。「定期利用」か「長期休暇のみ利用」かのどちらかに○をつけ、定期利用を選んだ場合は、利用したい週あたりの日数もお答えください。

※定期利用：普段の学校授業日・土曜日および長期休暇に利用

※長期休暇（夏休みなど）のみ利用

学年	○	利用形態・頻度
1年生		定期利用 週（ ）日くらい
		長期休暇のみ利用
2年生		定期利用 週（ ）日くらい
		長期休暇のみ利用
3年生		定期利用 週（ ）日くらい
		長期休暇のみ利用

学年	○	利用形態・頻度
4年生		定期利用 週（ ）日くらい
		長期休暇のみ利用
5年生		定期利用 週（ ）日くらい
		長期休暇のみ利用
6年生		定期利用 週（ ）日くらい
		長期休暇のみ利用

## 子育て全般についてうかがいます

問 38 安心して子どもを産み育てるうえで、今後、市に期待する施策は何ですか。  
(〇は5つまで)

- |                               |                        |
|-------------------------------|------------------------|
| 1. 一時保育の充実                    | 12. 子どもの発達に関する相談や支援    |
| 2. 延長保育の充実                    | 13. 子育てに関する情報提供の充実     |
| 3. 休日保育の充実                    | 14. 仕事と家庭との両立の推進       |
| 4. 子育て支援センターの充実               | 15. 子育てにかかる経済的援助       |
| 5. 病児・病後児保育室の充実               | 16. ひとり親家庭等の自立支援の推進    |
| 6. 学童保育所の充実                   | 17. 父親の子育て参画の促進        |
| 7. 児童館の充実                     | 18. 地域における子育て支援サービスの充実 |
| 8. 妊娠から乳幼児期の健診や相談             | 19. 子育て支援のネットワークづくり    |
| 9. 子育て中の悩みや児童虐待などの<br>相談窓口の充実 | 20. 地域における子どもの見守り      |
| 10. 産後ケアの充実                   | 21. その他<br>( )         |
| 11. 産前産後の育児や家事の支援             |                        |

問 39 子育てに関する情報をどのように入手していますか。  
(あてはまるものすべてに〇)

- |                     |                      |
|---------------------|----------------------|
| 1. 市役所の窓口           | 10. 子育てサークル          |
| 2. 保育園・幼稚園・認定こども園など | 11. 近隣の人、知人          |
| 3. 子育て支援センター        | 12. 民生委員・児童委員        |
| 4. よっかいち子育てガイドブック   | 13. テレビ、ラジオ、新聞       |
| 5. 子育て支援アプリ「よかプリコ」  | 14. インターネット、SNSなど    |
| 6. 市の広報             | 15. 雑誌、育児書           |
| 7. 市のホームページ         | 16. その他 ( )          |
| 8. 親族(親、兄弟・姉妹など)    | 17. どこで入手すればよいかわからない |
| 9. 友人               |                      |

問 40 四日市市では、次の(1)～(11)の事業の推進に取り組んでいます。それぞれの事業を利用したことはありますか。  
 利用したことがある人は、その事業への満足度について、1～5の5段階でお答えください。(「利用経験」と「満足度」でそれぞれ○はひとつずつ)

	利用経験			満足度				
	1 知らない	2 知っているが 利用したことは ない	3 利用したことがある	5 非常に満足している	4 満足している	3 ふつう	2 不満である	1 非常に不満である
(1)延長保育事業(11時間を超える保育)	1	2	3	5	4	3	2	1
(2)幼稚園での預かり保育	1	2	3	5	4	3	2	1
(3)保育園での一時保育	1	2	3	5	4	3	2	1
(4)子育て支援センター	1	2	3	5	4	3	2	1
(5)子育て短期支援事業(ショートステイ)	1	2	3	5	4	3	2	1
(6)病児・病後児保育事業(病気回復期にあって、集団生活が困難であり、保護者の就労等の理由によって家庭で保育できない子どもを一時的に預かります)	1	2	3	5	4	3	2	1
(7)ファミリー・サポート・センター	1	2	3	5	4	3	2	1
(8)学童保育所(小学生のうち、保護者が就労等で昼間家庭にいない子どもに対して、指導員が遊びや生活の場を提供します)	1	2	3	5	4	3	2	1
(9)子育てコンシェルジュ(子育て中の保護者の立場に立って話を聴き、多様な子育て支援情報やサービスを分かりやすくお伝えし、適切な支援につなげます。)	1	2	3	5	4	3	2	1
(10)妊婦健康診査	1	2	3	5	4	3	2	1
(11)乳児家庭全戸訪問事業 (こんにちは赤ちゃん訪問)	1	2	3	5	4	3	2	1

「利用経験」で「3」を選んだ方は、右の「満足度」もお答えください。

問 41 四日市市において、次の(1)～(8)のような点について、どのようにお感じになりますか。それぞれについて、どのように感じているかを1～5の5段階でお答えください。(○はひとつずつ)

	5 そう思う	4 まあそう思う	3 どちらとも いえない	2 あまりそう 思わない	1 そう思わない
(1)就学前の教育・保育（幼稚園、保育園、認定こども園）の内容が充実している	5	4	3	2	1
(2)子育て家庭に対する多様なサービスが充実し、安心して子育てができる	5	4	3	2	1
(3)子どもたちが地域で見守られながら、心豊かにたくましく育っている	5	4	3	2	1
(4)支えが必要な子どもやその家庭への支援が整っている	5	4	3	2	1
(5)安心して妊娠・出産できる環境が整っている	5	4	3	2	1
(6)親と子が健康管理の行き届いた環境の中で子育てを行うことができる	5	4	3	2	1
(7)男女が共に働きながら子育てを行う意識が高まってきている	5	4	3	2	1
(8)働きながら子育てができる子育て支援サービスが整っている	5	4	3	2	1

問 42 子育て環境に関して、日頃特に不安や負担等を感じることは、また気になることはどのようなことですか。(あてはまるものすべてに○)

1. 話し相手や相談相手がいないこと
2. 仕事や自分のやりたいことが十分できないこと
3. 家族と子育てに関して意見が合わないこと
4. 子育てに関して家族の協力が少ないこと
5. 家族以外に子育てを手伝ってくれる人がいないこと
6. 自分の子育てについて、親族・近隣の人・職場等まわりのみ目が気になること
7. 子育てによる心身の疲れやストレスがたまること
8. 経済的な理由で十分な教育や子育てができていないこと
9. その他 ( )
10. 特にな

問 43 あて名のお子さんの子育てをする上で、気軽に相談できる人や場所はどこですか。(あてはまるものすべてに○)

- |                          |                        |
|--------------------------|------------------------|
| 1. 家族                    | 9. 子育てコンシェルジュ          |
| 2. 祖父母等の親族               | 10. 保育園・幼稚園・認定こども園等の先生 |
| 3. 友人や知人                 | 11. 民生委員・児童委員          |
| 4. 近所の人                  | 12. かかりつけの医師           |
| 5. 職場の人                  | 13. インターネット・SNS        |
| 6. 子育て支援センター             | 14. その他                |
| 7. 市役所の相談窓口(保健所含む)       | ( )                    |
| 8. 「6」「7」以外の子育て支援施設やサークル | 15. 特にな                |

問 44 最後に、子育ての環境や支援に関してご意見がございましたら、ご自由にご記入ください。

**アンケートは以上です。ご協力ありがとうございました。**

切手は貼らずに同封の封筒に入れ、ご投函ください。

ご回答いただいた調査の集計結果は、市ホームページ  
(<http://www.city.yokkaichi.lg.jp/www/genre/1000100000229/index.html>)  
に掲載する予定ですので、ぜひご覧ください。