

常設展

3階 時空街道
1 時空街道の旅
2 久留倍の村
3 四日の市
4 四日市宿
5 四日市湊
6 展覧処 白里亭

2階 四日市公舎と環境未来館
1 産業の発展とくらしの変化
2 公害の発生
3 まちづくりの変遷
4 環境改善の取り組み
5 四日市の現在と未来

二つの館の常設展を見ることで、原始・古代から現代までの四日市のあゆみがわかります。

事前申込制催事のお申し込み

そらんぼ四日市の催し物は、開催日の1か月前から受け付けます。下記の要領でお申し込みください。

博物館催しの場合
申込フォーム
QRコードまたは博物館HPの「イベントのお申し込み」よりお申し込みください。
申込フォーム
ハガキ
記入内容
「参加希望の催し名」※1
・開催日時 ○月○日 ○時から
・住所
・名前(ふりがな)※2
・電話番号
宛先
〒510-0075
四日市市安島1-3-16
四日市市立博物館

※1 1枚(回)のお申し込みで複数の催しが記入されているものは、受け付けできません(催しごとにお申し込みが必要です)。
※2 お申し込み1枚(回)で複数名の記入ができます。その場合、必要事項は全員分を記入してください。

各催しに特別な条件がある場合は、それに従ってください(申込人数の制限や、応募締切など)。応募多数の場合は抽選とさせていただきます。

展覧会行事 については博物館HP、展覧会チラシ、SNS等の情報をご確認ください。

プラネタリウム催しの場合
特別企画のチケットは1か月前から1階総合受付で販売します(先着順140席販売)。

四日市公舎と環境未来館の催しの場合
四日市公舎と環境未来館HPの「イベント情報」からご確認ください。
イベント情報はこちら

四日市市立博物館・プラネタリウム情報

SNSもぜひフォロー、チェックしてください！
最新情報や裏話などを更新しています。
Instagram
Facebook
X(旧Twitter)

特別展
企画展
共催展
四日市公舎と環境未来館 特別展

特集展示
学習支援展示
共催展

常設展
時空街道ツアー-ex

ベビーカーDAY

丹羽文雄記念室行事

国際博物館の日関連行事

ワークショップ

そらんぼ講座

■は休館日
■はベビーカーDAY
○は無料開放日

特別展
大正イマジユリの世界
くらしを彩るデザイン
4月11日(土)~5月31日(日)
大正時代、日本では印刷技術の革新とともに出版文化が花開きました。本や雑誌の装幀やポスターなどにはアール・ヌーヴォーやアール・デコなどの様式が取り入れられ、藤島武二や竹久夢二らが多彩な表現を生み出しました。さらに、杉浦非水や小林かいちなどの図案家も登場し、モダンデザインに影響を与えます。こうした印刷物や版画は「イマジユリ(imagerie)」と呼ばれ、現代にも影響を与える視覚文化として注目されています。本展では監修者・山田俊幸のコレクションと当館所蔵の小林かいちの作品を展示し、当時のモダンな世界を紹介します。

萬古焼
3月10日(水)~5月6日(水・振休)
当館所蔵の萬古焼の中から名品を紹介いたします。
新収蔵品展
5月16日(土)~5月31日(日)
令和7年度に新たに収蔵された資料の一部を紹介します。

時空街道 (原始・古代から江戸時代までの原寸大再現展示)
4月19日 5月17日 6月21日 7月19日 8月16日 9月20日 10月18日 11月15日 12月20日 1月17日 2月21日 3月21日

4月の付く日曜・祝日・振替休日に行う時空街道ツアー-exは、常設展とプラネタリウム環境番組を一緒に「そらんぼ四日市」のコンセプトツアーです。博物館ボランティアがご案内します。
※都合により行事・日程等が変更・中止される場合があります。上記以外に展覧会関連の催しが行われる場合があります。「広報よっかいち」や展覧会チラシ、当館ホームページをご覧ください。

特別展
昆虫フェスティバル
~世界は昆虫でできている~
6月20日(土)~8月30日(日)
地球上のすべての生物種の半数以上と言われる「昆虫」について、たくさんの標本、昆虫ロボット、クイズ、実験ブースなどで、子どもも大人も楽しみながら学ぶことができます。また、絵本作家・画家として活動する館野鶏(たてのひろし)氏の原画をおよそ60点展示します。自然の中で人間のあり方、環境を守るために私たちができることを考えてみましょう。

四日市空襲と戦時下のくらし
6月9日(水)~8月30日(日)
昭和20年6月18日、四日市で空襲がありました。小中学生の平和学習にあわせて、実物資料や写真パネルなど、当時の様子を知ることのできる貴重な資料を数多く展示し、四日市空襲や戦時中のくらしの様子をご紹介します。

猫缶収蔵品展I・II
9月8日(水)~11月23日(月)
特別展「猫猫はくぶつかん」に関連して、当館所蔵品の中から、猫をモチーフにした宮尾陶師のノベルティや萬古焼などを2期に分けて紹介します。

4月19日 5月17日 6月21日 7月19日 8月16日 9月20日 10月18日 11月15日 12月20日 1月17日 2月21日 3月21日

特別展
にゃんにゃん
猫猫はくぶつかん
9月19日(土)~11月23日(月・振休)
京都市にある「猫」を本尊とした世界初のパロディー寺院型テーマパーク「招喜猫宗総本山猫猫寺(まねきねこじゅ)そらんぼさん」にゃんにゃんじ」の協力で、ユニモアふれる特別展を開催します。遊び心ある芸術でアートを新しい角度から楽しむ本展は、皆様の好奇心と想像力を刺激します。「モニャリザ」「ツタンニャーメンの黄金のマスク」など、有名作品や歴史的遺物をネコに置き換えたパロディー作品は、あらゆる世代に笑いと癒しを与え、名作の魅力やメッセージに気づかせてくれます。ぜひ心と猫とにゃんにゃんの世界で名作の奥深さと自由な発想をご体験ください。

国指定20周年記念
久留倍官衙遺跡展
10月10日(土)~12月20日(日)
国指定史跡久留倍官衙遺跡を知ることで、遺跡公園に親しんでいたけるよう、魅力をご紹介します。

四日市宿本陣
清水家文書展
12月8日(水)~12月20日(日)
江戸時代に四日市宿で本陣を務めた清水家の文書を展示します。

4月19日 5月17日 6月21日 7月19日 8月16日 9月20日 10月18日 11月15日 12月20日 1月17日 2月21日 3月21日

企画展
昭和のくらし 昭和の米作り
2027年1月5日(水)~2月28日(日)
昭和時代の四日市市において、米作りの技術や道具、またその背景にある人々の営みを通じ、日本の主食である「米」がどのように地域と結びついていたのか、昭和時代の農業と食文化を振り返ります。また、昭和初期の時代から家庭に電化製品が普及し生活が変化した昭和30年代にかけて、暮らしの道具に焦点を当て、人々の生活の移り変わりを紹介します。

四日市宿本陣
清水家文書展
12月8日(水)~12月20日(日)
江戸時代に四日市宿で本陣を務めた清水家の文書を展示します。

鳥出神社の鯨船行事
2027年1月5日(水)~2月28日(日)
江戸時代後期に始まったという、絶世豪華な4隻の鯨船山車が鯨と共に鳥出神社に練り込む勇壮な祭礼を、古式捕鯨の視点から紹介します。

4月19日 5月17日 6月21日 7月19日 8月16日 9月20日 10月18日 11月15日 12月20日 1月17日 2月21日 3月21日

第68回
北勢・鈴亀地区
高等学校
美術展
3月17日(水)~22日(月・振休)
北勢・鈴亀地区にある高校の生徒と教員による美術作品展です。

萬古焼
3月9日(水)~4月18日(日)
当館所蔵の萬古焼の中から名品を紹介いたします。

そらんぼ講座
当館館長や学芸員、ときには講師の方を招き、収蔵品や専門分野について、わかりやすく楽しく語ります。

4月19日 5月17日 6月21日 7月19日 8月16日 9月20日 10月18日 11月15日 12月20日 1月17日 2月21日 3月21日

事前申込制(左側の申込方法をご覧ください。)
当日受付制(先着順)
ベビーカー DAY
この時間は泣いてもおしゃべりしても大丈夫。幼児や赤ちゃんとプラネタリウムや展覧会をご覧になります。
時間 毎月第3日曜日の9:30~12:00
(展覧会およびプラネタリウムは別途観覧券・座席券が必要です)

丹羽文雄記念室行事
丹羽文雄の作品世界を知るため、原作映画上映会を行います。
8 薔薇合戦(1950年 監督:成瀬巳喜男 主演:三宅邦子 約98分)
時間 10:00~12:00 場所 講座室 対象 一般 定員 50人 参加費 無料

国際博物館の日関連行事
バックヤードツアー
毎年5月18日は国際博物館の日。当館では関連イベントとして博物館の裏側をご紹介します。
時間 14:00~16:00 場所 講座室 対象 ①一般⑥小学3年生~中学生
定員 20人 参加費 無料

ワークショップ
おとな向け 博物館に興味を持つ大人を対象に、ワークショップをおこないます。標本づくりの体験を試みましょう。
② 時間 14:00~16:00 場所 講座室 対象 一般 定員 25人 参加費 500円
子ども向け 子どもたちが展覧会や博物館に興味を持てるよう博物館職員と工作をおこないます。
対象 小学3年生~中学生 定員 25人 参加費 300円
④ 時間 10:00~12:00、14:00~16:00 ※各回どちらかにご参加ください 場所 講座室
⑥ 時間 14:00~16:00 場所 講座室
⑩ 時間 10:00~2時間程度 場所 中部地区市民センター

そらんぼ講座
当館館長や学芸員、ときには講師の方を招き、収蔵品や専門分野について、わかりやすく楽しく語ります。
3 博物館とムシ 当館学芸員
7 古文書に親しもう 藤谷彰氏(郷土史研究者・元三重県史編さん担当)
9 女性芸術家を語る1 多田美波 博物館館長
10 伊勢暴動150年記念講座「四日市における伊勢暴動」 石神教親氏(桑名市役所)
12 女性芸術家を語る2 堀文子 博物館館長
13 教養としての漢籍 -興譲堂文庫を中心に- 当館学芸員
14 女性芸術家を語る3 イケムラレイコ 博物館館長
7と10は他は

展覧会行事 については博物館HP、展覧会チラシ、SNS等の情報をご確認ください。

出前講座、きらら号のお申し込み

○出前講座
みなさんのところへ出かけての出前講座をおこなっています(無料)。
※詳しくは、企画普及係(TEL 059-355-2702)までお問い合わせください。

○きらら号
屈折望遠鏡を載せた動く天文車「きらら号」を利用した星空観望会をおこなっていません(市内のみ無料)。
※詳しくは、天文係(TEL 059-355-2703)までお問い合わせください。

学校見学・総合学習・職業体験・博物館実習

学習支援展示などへの小・中学校の見学は、事前にお申し込みください。また、小学校の総合学習や、中学生の職業体験、大学生の博物館実習の受け入れもなっています。※詳しくは、博物館ホームページをご覧ください。

ミュージアムショップ(1階)

開店時間 9:30~17:00 (土曜日は19:30まで)
 展覧会・プラネタリウム番組関連グッズや当館オリジナル商品などを取りそろえています。



総合受付ご利用のご案内(1階)

観覧料	一般	高・大生	小・中生	幼児
3F 常設 時空街道	無料	無料	無料	無料
2F 展 四日市公害と環境未来館	無料	無料	無料	無料
4F 特別展・企画展	展覧会により異なります	無料	無料	無料
5F プラネタリウム	550円	390円	210円	無料

※料金には消費税および地方消費税相当額が含まれています。

〇ミュージアムカード
 特別展・企画展・四日市公害と環境未来館主催の展覧会及びプラネタリウムのご観覧一回につき、1スタンプ付与いたします。
 3スタンプで、ミュージアムカードと引き換えに、観覧料が2割引になるミュージアムマイスターカード(発行日から1年間有効)を進呈いたします。なお、割引によるご購入や無料のご観覧はスタンプ対象外となります。

〇団体割引・障害者割引
 団体(有料観覧者20人以上)は2割引、障害者は5割引になります。

開館時間 9:30~17:00 (展覧会への入場は16:30まで)
 (土曜日は1階、5階のみ19:30まで開館、ただし1階図書コーナーは18:30まで)
 休館日 月曜日(祝休日の場合は翌平日)
 年末年始 12月28日(月)~2027年1月4日(月)
 整備休館 6月1日(月)~8日(月)
 8月31日(月)~9月7日(月)
 11月30日(月)~12月7日(月)
 2027年3月1日(月)~8日(月)

交通アクセス 近鉄四日市駅・あすなろ四日市駅から西へ徒歩3分
 JR四日市駅から西へ徒歩20分
 近鉄四日市バス停から徒歩3分 文化会館前バス停から徒歩2分

※館専用の駐車場はありません。公共交通機関をご利用ください。
 JAパーキングをご利用の方には2時間までの無料駐車券をお渡しします。お帰りの際に、1階総合受付にてJAパーキングの駐車券をお示しください。



〒510-0075 三重県四日市市安島一丁目3番16号
 TEL.059-355-2700 (代) FAX.059-355-2704

この「催し物のご案内(表紙)」に使用した画像(部分を含む)について、上:「モニヤリヤ」(猫歴史博物館)、左下:壁付け猫(宮尾隆平/ベルティ)(絵巻)、中央下:遊び猫(絵巻)、右下:猫(宮尾隆平/ベルティ)(絵巻)

プラネタリウム GINGA PORT 401

5階

ファミリー番組

一般番組

幼児番組

ベビーカーDAY

環境番組

天文展示

宇宙塾

特別企画

スターウォッチング

■は夜間放映日
 ■は休館日
 ■はベビーカーDAY
 ○は無料開放日

プラネタリウム
 ちびまる子ちゃん
 南十字星に魅せられて
 3月10日(火)~5月31日(日)
 ※4月19日(日)、5月17日(日)の10:05と11:20の回、4月29日(水・祝)、5月3日(日・祝)~5日(水・祝)の10:05の回を除く
 字幕付放映 5月16日(土)11:20の回

オーストラリアから来た少年ジムと出会うまる子。星好きのジムから南十字星について教えてもらおう。知れば知るほどあこがれは強くなるが、日本からは見えないことを知り落ち込む。そして別れの日...

ORIGIN
 ~太陽系のはじまりを求めて~
 3月10日(火)~5月31日(日)
 ※5月4日(月・祝)、24日(日)の14:20の回を除く
 字幕付放映 5月16日(土)13:05の回

本格的な観測スタートから10年を超えた電波望遠鏡・アルマ(ALMA)。原始惑星系円盤の観測というアルマの最初の成果は研究者たちに大きな驚きをもたらしました。

はじめてのプラネタリウム
 しまじろうとうちゅうおんがくかい
 4月19日 4月29日 5月3日~5日 5月17日
 4月19日 5月17日

時空街道ツアー ex 環境番組 宇宙から見た地球
 5月4日 5月24日

ゴズミックギャラリー

日	月	火	水	木	金	土
4	5	6	7	8	9	10
11	12	13	14	15	16	17
18	19	20	21	22	23	24
25	26	27	28	29	30	31

秘密結社 鷹の爪 THE PLANETARIUM
 ムシムシ! 昆虫プラネット
 6月9日(火)~8月30日(日)
 ※6月21日(日)、7月19日(日)、8月16日(日)の10:05と11:20の回、7月20日(月・祝)、8月11日(水・祝)の10:05の回、6月13日(土)の11:20の回を除く
 字幕付放映 8月15日(土)11:20の回

地球上の生き物種の3/4が昆虫で占められている事を知った鷹の爪団は、昆虫を「怪人」作りの参考に出来ないかと、方針転換することにした。レオナルド博士の発明品「スモールランプ!?!」で体を小さくして昆虫の世界への侵入を決行。果たして彼らを待ち受けているのは!

最高のプラネタリウム
 6月9日(火)~8月30日(日)
 ※6月13日(土)の13:05と14:20の回、6月14日(日)の14:20の回を除く
 字幕付放映 8月15日(土)13:05の回

マンガ? 冒険? ゲーム?! めったにない星空案内やクイズなど、いつものとはちょっと違うユニークなプラネタリウム世界をお楽しみください。

毎月第3日曜日... 10:05~10:50、11:20~12:05
 祝日... 10:05~10:50
 6月21日 7月19日 7月20日 8月16日
 6月21日 7月19日 8月16日

4の付く日曜・祝日・振替休日の14:20~15:15
 無料
 6月14日

心躍る! 宇宙服のレプリカ、地上世界をのぞく宇宙船の窓

日	月	火	水	木	金	土
4	5	6	7	8	9	10
11	12	13	14	15	16	17
18	19	20	21	22	23	24
25	26	27	28	29	30	31

名探偵コナン
 ハイロード
 閃光の宇宙船
 9月8日(火)~11月29日(日)
 ※9月20日(日)、10月18日(日)、11月15日(日)の10:05と11:20の回、9月21日(月・祝)、9月23日(水・祝)、10月12日(月・祝)、11月3日(火・祝)、11月23日(月・祝)の10:05の回を除く
 字幕付放映 10月17日(土)11:20の回

南の島の宇宙センターを訪れたコナンたち少年探偵団。突然のロケット打上げ中止に疑問を抱く中、腹部平次と合流する。共に調査を進めるのだが、驚くべき真実が明らかに...!

人生で一度は見たい、空と宙
 9月8日(火)~11月29日(日)
 ※10月4日(日)の14:20の回、11月21日(土)の18:20の回を除く
 字幕付放映 10月17日(土)13:05の回

心温まる4つのエピソードが紡ぐ、ふたつのくそらへの物語。風間に広がる地球の空。夜に見られる宇宙の宙。ふたつのくそらは、美に多彩な景色を見せてくれます。さあ、出かけましょう、たくさんの素敵な「空」と「宙」の光景と会うために。

※幼児対象の番組のため、大人のみでの観覧はご遠慮ください。
 9月23日 11月23日
 9月21日 11月15日
 9月20日 10月12日 10月18日 11月3日 11月15日
 9月20日 10月18日 11月15日

4の付く日曜・祝日・振替休日は 時空街道ツアー ex 参加者(当日先着20人)は13:15までに3階常設展示入口へ集合。
 10月4日

旅しよう! 太陽系から銀河までの宇宙展示

日	月	火	水	木	金	土
4	5	6	7	8	9	10
11	12	13	14	15	16	17
18	19	20	21	22	23	24
25	26	27	28	29	30	31

忍たま乱太郎の宇宙大冒険
 with コズミックフロント☆NEXT
 宇宙の果てまで宝探し!の段
 12月8日(火)~2月28日(日)
 ※12月20日(日)、1月17日(日)、2月14日(日)の10:05と11:20の回、1月11日(月・祝)、2月11日(水・祝)、2月23日(火・祝)の10:05の回、2月6日(土)の15:35の回を除く
 字幕付放映 2月13日(土)11:20の回

「星で大もうけしたい」というきり丸の願望が、とんでもない騒動を巻き起こす!不時着したユ二姫と共に、乱太郎たちは宇宙のお宝を求めて壮大な大冒険へ飛び出す!

深宇宙探検記
 12月8日(火)~2月28日(日)
 ※2月6日(土)の13:05の回、1月24日(日)、2月14日(日)の14:20の回を除く
 字幕付放映 2月13日(土)13:05の回

そう遠くない未来... 人類は「宇宙の謎」に更に迫るべく自律型 AI コンピュータを搭載した無人深宇宙探査船「NORN(ノルン)」を完成させまた見ぬ「深宇宙」へと送り出した

12月28日~1月4日 年末年始休館
 2月23日 2月21日
 1月11日 1月17日 2月11日 3月22日
 1月17日 2月21日 3月21日

常設展とプラネタリウムを巡る、そらんぼ四日市のコンセプトツアー。古代の村から銀河の果て、時空を旅するワンダーミュージアムを知り尽くそう。
 1月24日 2月14日 3月14日

展示の見学は無料

日	月	火	水	木	金	土
4	5	6	7	8	9	10
11	12	13	14	15	16	17
18	19	20	21	22	23	24
25	26	27	28	29	30	31

3月10日(火)から
 「フィナズマデリアバリー
 バイザウエイの地球探査
 ！」の遭遇」

3月10日(火)から
 「MCCLIPSE 奇跡の
 天体ショー! 日食と月食」

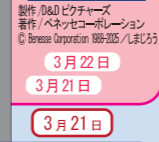

制作:0&0ピクチャーズ
 著作:ベネッセコーポレーション
 © Benesse Corporation 1999-2025/しんぼろ

GINGA PORT 401

当館のプラネタリウムは、地上から星空を見るだけでなく、宇宙に出かけて地球を眺めたり、さまざまな天体を訪ねたりすることができる宇宙の港「GINGA PORT」よんまるる!です。
 1億4千万個以上の星を映し出すことのできる高精度のプラネタリウムです。

番組タイムテーブル

時間	10:05 ~11:00	11:20 ~12:15	13:05 ~14:00	14:20 ~15:15	15:35 ~16:30	18:20 ~19:15
土	ファミリー	ファミリー ※3	一般 ※3	一般 ※3	ファミリー ※3	一般 ※3
日・祝・振替休 学校長期 休暇期間	ファミリー ※1	ファミリー ※1	一般	一般 ※2	ファミリー ※3	
平日	木	学校団体利用	ファミリー			
	火水金	学校団体利用	一般			

〇放映時間は入場を含めて約55分間です(ファミリー・一般番組の前半は星空解説です)。
 〇座席券は当日券のみです。9:30から各回開始時刻まで販売します(売完した時点で販売を終了します)。
 〇途中入場はできません。
 〇機器不良により、放映が変更、中止される場合があります。

※1 毎月第3日曜日の10:05と11:20の回、祝日の10:05の回は幼児番組を放映します。
 ※2 4のつく日曜・祝・振替休の14:20の回は環境番組(無料)を放映します。
 ※3 一部特別企画、宇宙塾に変更になります。
 ドーム内には、車椅子用リフトを設置しています。
 ♣ ヒアリンググループ(補聴システム)を導入しています。

ベビーカー DAY
 この時間は泣いてもおしゃべりしても大丈夫。
 幼児や赤ちゃんとプラネタリウムや展覧会をご覧になりませんか。
 時間 毎月第3日曜日の9:30~12:00
 (展覧会およびプラネタリウムは別途観覧券・座席券が必要です)

宇宙塾
 天文学者を招き、宇宙に関する情報をわかりやすく、楽しくお届けします。
 講師 ①三浦飛未来氏(インタ宙乱レゾナ代表/株式会社INTO-ARCS)
 ②嶋沢真也氏(兵庫県立大学自然・環境科学研究所専任講師)
 参加費 無料 対象 対象小学3年生~一般
 チケットは1か月前から1階総合受付で配布します(140席)。

特別企画
 ①心地良い眠りへと誘う特別プログラム
 ②星空案内人「星兄」の絶妙なトークによる星座解説
 出演者 ②田端英樹(星兄)氏
 参加費 ①プラネタリウムチケットと同じ※料金表参照 ②600円
 対象 幼児~一般
 チケットは1か月前から1階総合受付で販売します(140席販売)。

スターウォッチング
 移動天文車から号の望遠鏡と天体望遠鏡で星空を観察します(天候不良時は中止)。
 ※⑥⑨ についてきらら号は出ません
 参加費 無料 対象 どなたでも(小学生以下は保護者同伴)

当日受付制(先着順)
 1か月前から受付(先着順)



令和8年度
 2026.4 → 2027.3
 催し物のご案内
 MUSEUM CALENDAR

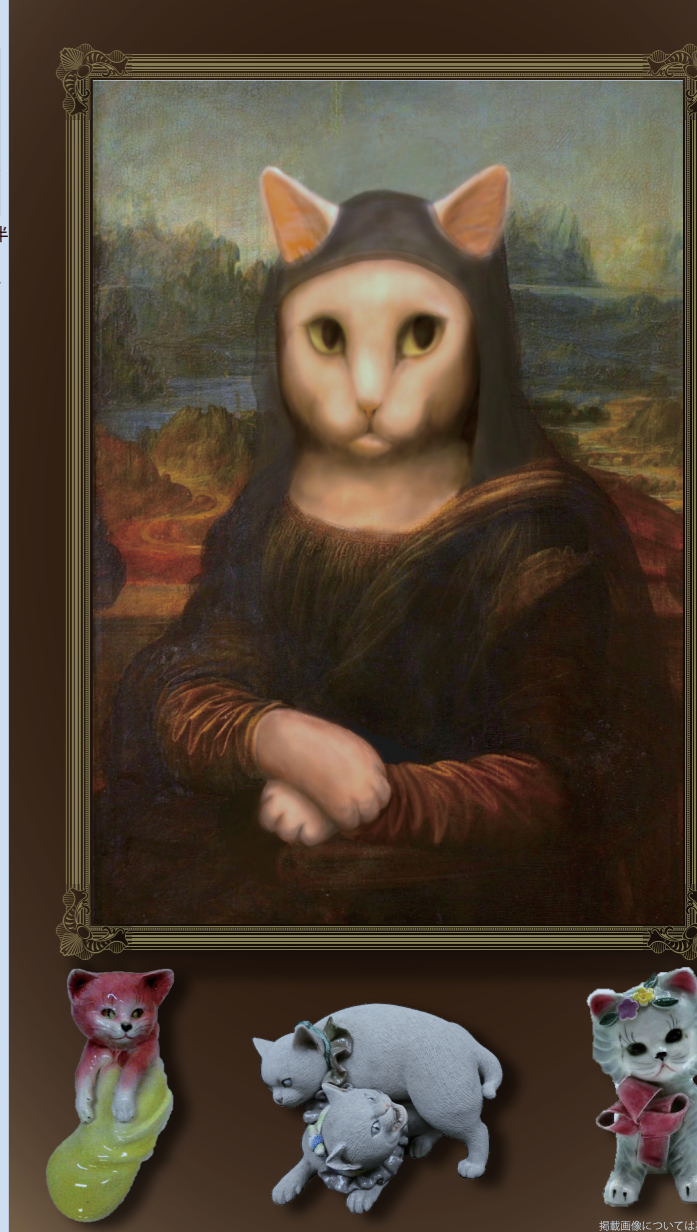

四日市市立博物館・プラネタリウム
 そらんぼ四日市