

議長

政務活動費交付請求書

令和 7年 9月 9日

四日市市長

会 派 名 公明党

代表者氏名 中川 雅晶



四日市市議会政務活動費の交付に関する条例施行規則第4条第1項の規定に基づ

き、令和 7年 8月分政務活動費の交付を次のとおり請求します。

1 請 求 額 531,594 円

2. 政務活動費の対象となる経費

区 分	金 額	備 考
調 査 研 究 費	73,810	
研 修 費	426,506	
資 料 作 成 費		
資 料 購 入 費	1,100	
要 請 ・ 陳 情 活 動 費		
会 議 費		
広 報 費		
広 聴 費		
人 件 費		
事 務 費	30,178	
合 計	531,594	

※概算払・前金払がある場合は、備考にその別を記載すること。

経理責任者

木
木

内 訳 明 細

8月分 No. 1

区 分	金 額	内 容
調 査 研 究 費	73,810	恵庭市視察
研 修 費		
資 料 作 成 費		
資 料 購 入 費		
要 請 ・ 陳 情 活 動 費		
会 議 費		
広 報 費		
広 聴 費		
人 件 費		
事 務 費		
合 計	73,810	

※支出に係る領収書その他の証拠書類を添付すること。

(調査研究、研修、要請・陳情活動、会議) 旅 費 明 細

会 派 名	公明党							
参加者氏名	中川雅晶							
用務先	恵庭市							
実施日	令和7年8月19日 (火) ~ 令和7年8月20日 (水)							
目 的	視察							
月日	発 着	路 程	路線	運 賃	特・急行料	特別料金	宿泊手当	(包括)宿泊費
8/19	南千歳までは四日市港管理組合議会の県外調査				円	円	(1泊目)	(1泊目)
	南千歳 ~ 恵庭	11.0 KM	JR	360 円	円	円	食事なし	北海道
8/20	恵庭 ~ 新千歳空港	13.6 KM	JR	380 円	円	円	2,400 円	18,000 円
	新千歳空港 ~ 中部国際空港	KM	飛行機	50,410 円	円	円		【上限額】
	中部国際空港 ~ 名古屋	39.3 KM	名鉄	980 円	円	円		(18,000 円)
	名古屋 ~ 近鉄四日市	36.9 KM	近鉄	760 円	520 円	円	(2泊目)	(2泊目)
	~	KM		円	円	円	食事代金を追加	新道行旅を追加
	~	KM		円	円	円	0 円	円
	~	KM		円	円	円		【上限額】
	~	KM		円	円	円		(0 円)
	~	KM		円	円	円	(3泊目)	(3泊目)
	~	KM		円	円	円	食事代金を追加	新道行旅を追加
	~	KM		円	円	円	0 円	円
	~	KM		円	円	円		【上限額】
	~	KM		円	円	円		(0 円)
小 計				52,890 円	520 円	0 円	2,400 円	18,000 円
合 計				73,810				

※精算

	運 賃	特・急料	特別料金	宿泊手当	(包括)宿泊費
精 算 額	円	円	円	円	円
差 引 額					
過 不 足 の 理 由					

領収書

NO. 521605 047

25/08/19 18:21

[DP]

部屋No. 215

ご利用期間 2025/08/19~2025/08/20

ご利用日 2025/08/19

中川 雅晶

様

ご請求額 18,000 円

上記金額を
クレジットで領収致しました。

◆ご利用明細◆

08/19 ご宿泊代	18,000円
10%対象	18,000円
(内消費税)	1,636円)
(内消費税計)	1,636円)
合計	18,000円

JRイン札幌

北海道札幌市中央区北5条西6-1

TEL: 011-233-3008

FAX: 011-233-3566

JR北海道ホテルズ株式会社

登録番号: 19430001026034

印紙税申告納
付につき札幌中
税務署承認済

mz10070600100

■JRイン札幌周辺の観光スポット・イベント情報はこちら■

<http://www.jalan.net/ou/oup1300/ouw1301.do?lrgCd=010200&vos=fsjlnxsyjlnnsys234>

JRイン札幌

..○●じゃらんnetからのお願い●○..

▼予約確認メールについて

ご宿泊時には本メールをプリントアウトし、ご持参いただくことをお勧めいたします。

※ポイントやクーポンを利用してご予約され、現地で精算される場合は、

「ポイント/クーポンを使っています」とお伝えいただくとスムーズです。

ポイントやクーポン利用後の請求額になっているか精算時にご確認ください。

▼宿泊時に発生したトラブルについて

掲載内容と違う、ポイントやクーポンを利用できなかった等、宿泊時に発生したトラブルに

つきましては、早期に解決するためにも、まずは宿泊施設へ

お申し出くださいますようお願いいたします。

☆☆帰ってきたら、ぜひあなたの感想・おすすめ情報を教えて下さい☆☆

クチコミ投稿はこちらから↓

https://www.jalan.net/ji/pc/jit6001Login.do?TEMP4=LEVEL_K&TEMP5=https://www.jalan.net/uw/uwp0300/uww0301init.do&TEMP1=vos%2bdjalrmgmz10070600100

▼セキュリティ関連のお知らせ

https://www.jalan.net/jalan/doc/howto/security_info.html

株式会社リクルート

じゃらんnet 宿予約サービス

(C) Recruit Co., Ltd.

宿からの質問への回答:回答なし

チェックイン時間について:

到着時間が24時00分以降になる場合については、宿泊施設にご連絡ください。

キャンセル規定:

3日～2日前:宿泊料金の20%

1日前:宿泊料金の50%

当日:宿泊料金の80%

無連絡キャンセル:宿泊料金の100%

料金明細

(1泊目)

(1部屋目)

18,000円(大人)×1名

小計:18,000円

合計:18,000円(税込・サービス料込)

利用ポイント:0ポイント

※ポイントやクーポンを利用してご予約され、現地で精算される場合は、「ポイント／クーポンを使っています」とお伝えいただくとスムーズです。

ポイントやクーポン利用後の請求額になっているか精算時にご確認ください。

ポイント・クーポン利用後:18,000円(税込)

支払料金:18,000円(税込・サービス料込)

支払方法:現地決済

オンラインカード決済へ変更可能です。

支払方法の変更期限:2025年8月18日 24:00まで

マイページの予約一覧より該当の予約を選択し、支払方法の変更を行ってください。

支払方法の変更はこちら

<https://help.jalan.net/jln/s/article/000004537>

サイト上からの変更・取消操作ができる期限:

当日の24時00分まで

上記を過ぎた場合は、宿泊施設に直接ご連絡ください。

キャンセル料についてはキャンセル規定をご確認ください。

★チェックインの時間の変更や予約金・料金確認など詳細のお問合せにつきましては、下記宿泊施設まで直接ご連絡下さい★

宿名:JRイン札幌

電話番号:011-233-3008

■予約の変更・キャンセルについてはこちら■

<http://www.jalan.net/jalan/doc/howto/03yoyaku.html?vos=djalrmgmz10070600100>

■JRイン札幌の詳細情報はこちら■

<http://www.jalan.net/uw/uwp3000/uww3001.do?yadNo=396626&rootCd=58&vos=djalrmg>

プラン内容:【8月厳選】

- * シングル:ビジネス利用に快適な広々ワイドデスク
- * セミダブル:2名様でもゆったり140センチ幅ベッドでゆったりと

【ご朝食】

・パンとスープなどのお飲み物やサラダ、ヨーグルトの軽朝食を無料でご提供しております。

コーヒーはお部屋へお持ち帰りいただけるようカップもご用意しております！

<食事場所> 1階ラウンジ

<ご利用時間> 6:30~9:30

【客室】

- ・テンピュール社製低反発枕を全室にご用意。
- ・シモンズ社製6.5インチポケットコイルマットレス(シングル/ツインルーム)
- ・アンネルベッド製低反発ポケットコイルマットレス(ダブルルーム)
- ・ワイドデスク
- ・洗い場付きの浴室とトイレはセパレートタイプ(ツインルーム)
- ・有線・無線LAN(Wi-Fi)回線全室完備。
- ・全社対応携帯充電
- ・冷蔵庫(フリースペース)
- ・加湿機能付き空気清浄機
- ・ズボンプレスサー
- ・ドライヤー
- ・VODは充実の300チャンネル以上(有料)

【館内設備】

<1階>

- ・16種類から選べる枕コーナー
素材や高さ、固さなどあなたにあったお好みの枕をお選びください。
- ・コインランドリー(有料)
- ・製氷機
- ・自動販売機(清涼飲料)
- ・電子レンジ

<2階>

- ・自動販売機(アルコール類)

食事:朝あり

夕なし

宿からの質問: ■新幹線延伸工事に伴い、ホテル正面で高架橋建設工事が実施されます。

作業中は時間を問わず(深夜・早朝を含む)工事音が発生する場合があります。

予めご了承ください

期間:当面の間(2030年頃まで)

■駐車場

駐車場はありません。お客様ご自身で駐車場のお手配をお願い致します(ホテル周辺の時間貸し駐車場についてはフロントスタッフまでお尋ねください)。

契約満了により提携駐車場の提供は終了しました)

差出人: 中川雅晶 <[REDACTED]>
送信日時: 2025年8月13日水曜日 15:32
宛先: 中川雅晶
件名: Fwd: J R イン札幌予約確認

iPhoneから送信

転送されたメッセージ:

差出人: JRイン札幌(じゃらんnet予約サービス) <info4-j@jalan.net>
日時: 2025年8月3日 10:17:14 JST
宛先: yonshigi18@icloud.com
件名: JRイン札幌予約確認
返信先: info4-j@jalan.net

※本メールは、自動的に配信しています。
こちらのメールは送信専用のため、直接ご返信いただいてもお問い合わせには
お答えできませんので、あらかじめご了承ください。

このたびは、JRイン札幌をご予約いただき誠にありがとうございます。
ご予約いただいた内容をお知らせします。

宿泊施設の所在地・連絡先をご確認ください。

このメールを印刷してご持参いただくことをお勧めします。
印刷時は、内容が途切れないように印刷設定にご注意ください。

予約受付日時: 2025年08月03日10:17

予約番号: 0ULXRVP6
宿泊代表者氏名: 中川 まさあき 様
宿名: JRイン札幌
電話番号: 011-233-3008
所在地: 〒060-0005 北海道札幌市中央区北5条西6丁目
チェックイン日時: 2025年08月19日(火)17:00
宿泊日数: 1泊
チェックアウト日時: 2025年08月20日(水)~10:00
部屋タイプ: シングル◇禁煙◇15平米☆140cm幅シモンズベッド☆
部屋数: 1室

プラン名: 【8月厳選】JR札幌駅から徒歩4分! 軽朝食無料! [RC]
チェックイン可能時間: 15:00~29:00

領収書

skyticket
by ADVENTURE

№: NNNNN

入金日: 2025 年 08 月 03 日

発行日: 2025 年 08 月 03 日

四日市市議会 中川雅晶

様

合計金額 : ¥50,410

ポイント利用: ¥0

お支払額

¥50,410-

但 航空機費として上記金額を領収いたしました。

支払方法 Credit Card

税率	10%	
課税対象 (内消費税)	JPY50,410 JPY4,582	ドベンチャー 〒150-6024
税率	不課税	
不課税対象(内消費税)	JPY0	恵比寿ガーデンプレイスタワー24F 登録番号: T5011001050532
税率	JPY0	

内訳 株式会社ア



東京都渋谷区恵比寿 4-20-3

（調査研究、研修、要請・陳情活動、会議）報告書

令和 7年 8月 30日

実施日時	令和 7年 8月 19日（火） 16時00分 ～ 18時00分
参加者氏名	中川雅晶 ・ 樋口龍馬
用務先	北海道恵庭市
対応者	労働者協同組合ワーカーズコープ・センター事業団 副本部長 鈴木祥江氏 恵庭市地域活動支援センター長 小玉留美子氏
目的・内容	労働者協同組合ワーカーズコープ・センター事業団受託する 恵庭市障がい者地域活動支援事業について

別紙添付

成果・所感

資料別添付

労働者協同組合ワーカーズコープ・センター事業団

恵庭市障がい者地域活動支援センター事業について

成 果 ・ 所 感

恵庭市障がい者地域活動支援事業は、障がい者等の社会参加や自立支援を目的とし、地域に根ざした支援活動を展開している。具体的には、就労支援、生活支援、交流促進のための各種プログラムを提供している。委託料は 8,100 千円。最初に恵庭市障がい者地域活動支援センターを訪問した。

恵庭市地域活動支援センターには、52 名程の登録者がおり、1 日に 12 名程度が利用しているとの事でした。

現在、収益事業として恵庭市水道局から水道メーター解体作業を@98 円で請け負っている。また、「コープさっぽろ」からおもちゃリサイクルを一袋 60 円で請け負っている。さらに、米袋たたみリサイクルや大豆のからむきなどを行っているとの事でした。

また、ちかつランチを週に 2 回実施したり、麻雀サロンのほか、地域住民と連携した地域活動などを行っている。

フードバンク事業も行っている。スーパーで食べない食材を回収し、フードドライブ事業を展開している。

さらに、恵庭市委託事業として、有償ボランティアを活用した生活学習支援事業を行っている。

地域の居場所として、来やすく、居やすくするため、様々な作業を用意する努力をしている。収支は収入の中で賄っているとの事でした。



次に就労継続支援 B 型「はっぴーjob」を訪問した。

カフェはれる屋としてお弁当販売を主に市役所を対象に行っているとの事でした。また、月に 1 回の子育てママのランチ会を開催し、8 組の家族が参加した実績もあり、リピーターを含め地域に根付いてきているとの事でした。

また、おもちゃリサイクルも請け負っており、大量のリサイクル待ちのおもちゃが持ち込まれていました。

いずれも地域に根ざした支援活動を展開していることがうかがえます。就労支援、生活支援、交流促進などのプログラムを提供し地域の中に居場所づくりを

行っている。

恵庭市は官民連携でこの事業を展開していることに注目するとともに、その担い手として労働者協同組合が主体的に担っていることに注目しました。

子どもから高齢者まで事業や活動を広げ、誰もが自分らしく生きられる、生きやすい地域をめざして、居場所を提供していくことで、差別のない包容力のある地域を市民の力でつくりあげたいという強い想いを強く感じた取組でした。

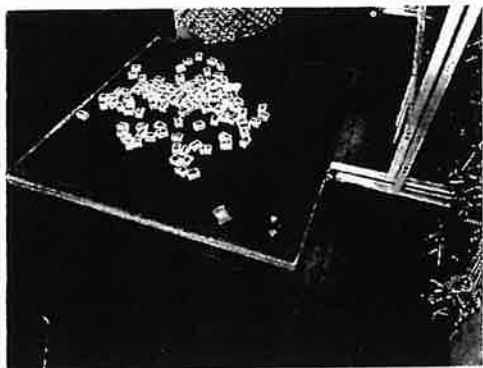

恵庭市障がい者地域活動支援センター 運営事業者の選考結果について

恵庭市障がい者地域活動支援センター運営事業者選考の内容及び結果

1	事業名	恵庭市障がい者地域活動支援センター運営事業						
2	選考方法	公募を行い、選考委員会による審査により選考しました。 恵庭市障がい者地域活動支援センター運営事業者選考委員会設置要綱に基づき選考委員会を開催し、委員による書類審査・事業者プレゼンテーション審査・ヒアリング審査による総合審査を実施しました。						
3	選考結果	<p>選考結果は以下のとおりです。 評価得点の満点は780点で、選考条件は、総合得点の6割を満たす468点以上です。選考委員会で審査の結果、「労働者協同組合 ワークスコープ・センター事業団」を適格とし、当該事業の受託予定者として決定しました。</p> <table border="1" style="margin-left: auto; margin-right: auto;"> <thead> <tr> <th colspan="3">結果</th> </tr> </thead> <tbody> <tr> <td>事業受託予定者</td> <td>労働者協同組合 ワークスコープ・センター事業団</td> <td>580点 /780点</td> </tr> </tbody> </table> <p>※次点 A社502点</p>	結果			事業受託予定者	労働者協同組合 ワークスコープ・センター事業団	580点 /780点
結果								
事業受託予定者	労働者協同組合 ワークスコープ・センター事業団	580点 /780点						
4	受託予定者	労働者協同組合 ワークスコープ・センター事業団 代表理事 平本 哲男						
5	選考委員会開催日	第1回 令和6年7月19日(金) 第2回 令和6年9月10日(火)						

恵庭市障がい者地域活動支援センター 紹介

略して・・・

ちかつ！

障がい者総合支援法を根拠とする、障害によって働く事が困難な方や鬱、引きこもりなど誰かと繋がっていたい方の日中のサポートをする場でもあり居場所でもあります。

○生産活動～ 米袋たたみリサイクル、大豆のからむき、販売、おもちゃリサイクル

○創作活動～ 絵本や季節を題材にした作品を毎月作成しています

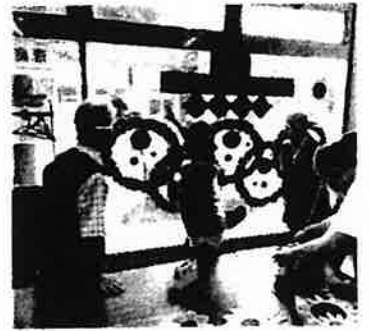

○地域活動 ゴミ拾いや、地域住民を招待してのカレーイベント、工作など

○松嶋塾（数学テーマ・著書紹介）毎月第2水曜 13：00 より

○週2回のちかつランチ/火・木

○麻雀サロン/毎週木曜日 13：00 より

○ちかつ・レクレーション（利用者限定）

○ちかつカフェ/毎月第4金曜 18：00 より

○フードバンク/フードドライブ

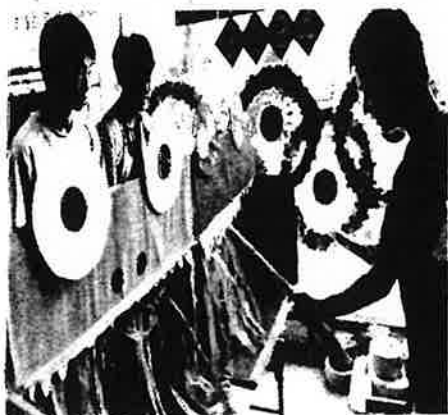

☆ちかつの生産活動は収入を人数で分けて工賃を算出するので変動も多く、活動をしていくことによって体調も安定したりもっと収入がほしい、そういった場合には相談に乗りB型作業所へ移行が決まった方もいます。

ちかつはBやほかの施設に登録していても利用できるのですが、作業がお休みの日はちかつで過ごすなど個人のペースに合わせて活用されています。

ちかつカレー/イベントの様子

問い合わせ 0123-29-3393

体験を通してエコを知る！考える！

／エコセンター併設／

トドックエコステーション

エコセンター敷地内にある2つの施設「エコステーション」と「あすもり資料室」は、コープさっぽろの環境への取り組みを知ってもらうキーステーション。地域の方、見学の方が、体験をふまえて環境を知ることができる“考えるエコ基地”です。エコセンターと合わせて見学・体験することでより深い学びになります。



どんなことが体験できるの？

エコ・わっかで
リサイクルの
流れを知る！

五感で植樹や
森づくりの
大切さを学ぶ！

リユース・
リサイクルの
現場を見る！

「地域と共に育てる環境ハウス」エコステーションは、館内に設置された巨大木製オブジェ「エコ・わっか」の楽しい体験を通してエコセンターの役割やリユース・リサイクルの仕組みが学べる施設です。

あすもり資料室は、森のサイクルを軸に、コープさっぽろの森づくりの取り組みを五感で体験しながら学べる施設です。外観や内装は十勝のトドマツ、カラマツを使用。森の情報発信基地として子どもから大人までが楽しめる“森のとしよつ”を併設しています。

資源物を集めて新たな資源へ生まれ変わらせる処理を行う、リユース・リサイクルのための施設です。エコセンターは365日稼働しており、毎日全道のコープさっぽろの店舗や宅配センターから資源物が集まります。



エコステーション

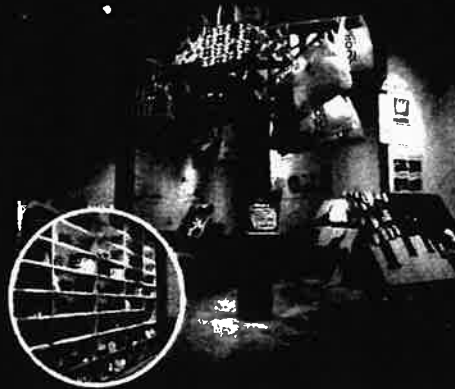

あすもり資料室



エコセンター

だれでも見学できるの？

事前予約制で、町内会、企業、サークルなどの団体や、学生の皆様など、環境に関するご興味をお持ちの方ならどなたでもOK。少人数での見学もお気軽にご相談ください。

貸し切りバスならお得！

20名以上の団体様限定で貸し切りバスご利用の場合には、代金の半額を補助いたします！ 詳細はお電話にてお問合せください。

どこにあるの？



くわしくは裏面をチェック！

出した資源のその先と エコを考える見学ツアー



全道から回収された資源物が
「どんなものから、どんなものに生まれ変わるのか」

センター内を見学してもらいながら説明します。

なぜリサイクルが必要なのか、リサイクルしたものはどうなるのか?などコープさっぽろの取り組みの現場を見て体感しながら、自分の目で見て環境問題やリユース(再利用)・リサイクル(再資源化)の大切さについて一緒に考えよう!

見学コースの流れ

基本コース(所要時間約90分)

●人数/1回につき5~40名

●料金/無料

1 コープさっぽろの 環境の取り組みの紹介



回収した資源物がどのようにリユース・リサイクルされているかなど、DVDを見ながら一連の流れをわかりやすく説明します。

3 クイズ形式で 環境やエコについておさらい



見学のまとめは、環境やエコにまつわるクイズで。エコステーションには遊びながらリサイクルの流れを学べる“エコ・わっか”巨大木製オブジェも。

2 実際の作業を見学しに エコセンターへ



廃食油を一次精製する「遠心分離機」(右)。プラスチックを燃料化する大型機械(下)。



複数の資源物の処理を行う屋内施設は道内でも珍しく、資源がどのような流れを経て再生されるかを学べます。

見学後は3つの施設の見学もできます!

〈あすもり資料室〉

〈森のとしよしつ〉

〈エコステの森〉



※4月~11月のみ見学可

●見学の予約・お問合せはこちらまで

TEL 011・391・1177

エコセンター/平日10:00~17:00

<https://www.sapporo.coop/about/effort/environment/eco-center/>



駐車場完備



内 訳 明 細

令和7年 8月分 No. 2

区 分	金 額	内 容
調 査 研 究 費		
研 修 費	25,160	8/5 旅費
	20,000	研修費
	275	振込手数料
	112,456	8/27～8/29 旅費
	9,000	フォーラム参加費
	12,000	視察代金 G コース
	275	振込手数料
資 料 作 成 費		
資 料 購 入 費		
要 請 ・ 陳 情 活 動 費		
会 議 費		
広 報 費		
広 聴 費		
人 件 費		
事 務 費		
合 計	179,166	

※支出に係る領収書その他の証拠書類を添付すること。

(調査研究、研修、要請・陳情活動、会議) 旅 費 明 細

会 派 名	公明党							
参加者氏名	樋口博己							
用務先	東京							
実施日	令和7年8月5日 (火)							
目 的	自治政策講座 in 東京							
月日	発 着	路 程	路 線	運 賃	特・急行料	特別料金	宿泊手当	(包括)宿泊費
8/5	近鉄 四日市 ~ 名古屋	36.9 KM	近鉄	760 円	520 円	円	(1泊目)	(1泊目)
	名古屋 ~ 東京	366.0 KM	JR	6,380 円	4,920 円	円	0 円	【上限額】 (0 円)
	東京 ~ 御茶ノ水	2.6 KM	JR	↓ 円	円	円		
	御茶ノ水 ~ 水道橋	0.8 KM	JR	↓ 円	円	円		
	水道橋 ~ 御茶ノ水	0.8 KM	JR	6,380 円	円	円		
	御茶ノ水 ~ 東京	2.6 KM	JR	↓ 円	円	円		
	東京 ~ 名古屋	366.0 KM	JR	↓ 円	4,920 円	円	(2泊目)	(2泊目)
	名古屋 ~ 近鉄 四日市	36.9 KM	近鉄	760 円	520 円	円	0 円	【上限額】 (0 円)
	~	KM		円	円	円		
	~	KM		円	円	円		
	~	KM		円	円	円		
	~	KM		円	円	円		
	~	KM		円	円	円	(3泊目)	(3泊目)
	~	KM		円	円	円	0 円	【上限額】 (0 円)
	~	KM		円	円	円		
	~	KM		円	円	円		
小 計				14,280 円	10,880 円	0 円	0 円	0 円
合 計				25,160				

※精算

	運 賃	特・急料	特別料金	宿泊手当	(包括)宿泊費
精 算 額	円	円	円	円	円
差 引 額					
過 不 足 の 理 由					

2025年 第25期

自治政策講座 in 東京2

◇会場受講確認票◇



貴方様の受講希望は次の通りです。お申込みの内容をご確認いただき、QRコードからご返信ください。また必要事項をご記入のFAX:03-5227-1828へご返信ください。メール:copa@copa-web.netでも写メまたは領収証宛名・訂正事項のみ記載も承ります。

1. 参加日程

8月4日(月) 参加しない

8月5日(火) 会場

2. 受講料

¥20,000—

[8月(日分) 8/5(火)]

三井住友銀行 麹町支店

普通 1497025

自治体議会議事録

3. お名前・ご連絡先

ご所属: 四日市市議会

お名前: 樋口 博己

ふりがな: ひぐち ひろみ

ご連絡先: 〒510-0002

三重県四日市市羽津中三丁目 3-4

E-mail: [REDACTED]

TEL: [REDACTED]

FAX: [REDACTED]

4. 領収証について

☆領収証のお宛名を下線部にお書きください。
(当日、受付にて領収証をお渡します。)

注:ご指定のない場合は、御宛名に議会員とお名前を記載した領収証となります。団体でお申込みの場合、個別に領収証が必要な方はその旨をご記載下さい。ご指定がない場合は、団体で1枚となります。領収日は受講初日が記載されます。

5. 連絡事項・訂正箇所などをご記入ください。

例:参加方法変更・日程変更・キャンセル・団体でまとめてお振込の際の口座名義など

6. キャンセルについて

キャンセルが発生した場合、先日程のキャンセル日に×の上、お知らせください。ご連絡がない場合、キャンセル料が発生します。

7. 団体でのお申込みについて

- 団体申込みの場合、受講確認票は訂正がなければ代表の方からのみのご返信で構いません。訂正がある場合は、訂正される方の方をお送り下さい。
- 個別に領収証が必要な方はその旨を連絡事項にご記載下さい。
- 領収証の個別発行のご指定がない場合は、団体で1枚となります。
- まとめて入金される場合は振込人名義を連絡事項にご記載下さい。

自治政策講座

中島受講のご案内

受講無償券及び申し込み券

樋口 博己 様

受講料は右記口座へ期限までにお振込み

裏面の受講確認票をご確認の上、必要事項

を記入いただき、お早めにご返信ください。

お振込みは、お振込みの口座へお振込みください。

お振込みは、お振込みの口座へお振込みください。

お振込みの口座へお振込みください。

お振込みの口座へお振込みください。

キャンセルの場合にはお振込み日より3日前まで

ご連絡ください。お振込み日より3日前まで

ご連絡ください。お振込み日より3日前まで

お振込みの口座へお振込みください。

お振込みの口座へお振込みください。

お振込みの口座へお振込みください。

お振込みの口座へお振込みください。

6. 受付開始は

第1日目は 12時30分より

第2日目は 9時30分より

お振込みの口座へお振込みください。

お振込みの口座へお振込みください。

お振込みの口座へお振込みください。

お振込みの口座へお振込みください。

お振込みの口座へお振込みください。

お振込みの口座へお振込みください。

裏面受講確認票を確認の上、ご返信ください。

受講料のお振込みは

7月22日(火)まで。

領収証の宛名を必ずご返信ください。

キャンセルの場合は必ずご連絡ください。

※ご連絡なくキャンセルされた場合、キャンセル料が発生します。

記

お振込み先

三井住友銀行 麹町支店

普通 1497025

自治体議会政策学会

以上

第25期自治政策講座in東京2のご案内

自治体
政策学
会

若返るまちづくりへ

地方創生
アプローチ

2025年 8月4日(月)・5日(火)

全水道会館・オンライン
(東京都文京区) (ZOOM)



立ち上がる
自治体へ
～いざ被災から
生活再建まで



田村 圭子
新潟大学 教授

グリーンインフラで
再生する
まちづくり



古田 尚也
大正大学 教授

インフラが
危機
～「老朽化」が問題
なのではない



家田 仁
政策大学院大学 特別教授

なぜ若年女性は
地方を離れるのか
～地方におけるジェンダー
是正と地域の寛容性



渡邊 さやか
長野県立大学 准教授

No.8450742

領収証

発行日 2025年8月4日

四日市市議会 公明党 樋口 博己 様

¥20,000—

但し、第25期自治政策講座 in 東京2 受講料として
上記正に領収いたしました。

自治体議会政策学会

会長 住沢 博紀

〒112-0013

東京都文京区音羽1-5-8 イマジン第2オフィス

TEL 03-5227-1827 FAX 03-5227-1828

ご利用明細

三菱UFJ銀行

ご来店いただきありがとうございます。

このご利用明細は必ずお持ち帰りください。

年月日	取扱店番	お取引内容
070710	0534236	お振り込み
受付通番	銀行番号	支店番号
0215		
		お取引金額
*****		¥20,000*

お取扱い できない場合	残高	

印紙.49	印紙額275*	おつり
三井住友銀行 麹町支店 普通 1497025 シ「チタイキ」カイセイサクカ「ツカイ」タ「イヒヨ ウ カタオカ コ様 ヒク「チ」ヒロミ様		

お振込先 にお受取人 にご依頼人

実施日時 : 令和 7 年 8 月 5 日(金)研修①10:00~11:30
研修②13:00~14:30

参加者氏名:樋口博己

研修会場:全水道会館

研修①

研修内容:若返るまちづくりへ インフラが危機

研修講師:政策大学院大学 家田仁 特別教授

政策研究大学院大学



特別教授 家田仁

GRIPS

東京大学名誉教授
工学博士、建築士(総合技術監理、建設)、
特別上級技術員(交通)(土木学会)、第108代土木学会
学100-6677 東京都港区六本木7-32-1
Tel 03-6479-6113 E-mail hofa@grips.ac.jp
URL: <https://www.grips.ac.jp>

◎目的

本年1月の埼玉県八潮市の道路陥没事故、2021年の和歌山市水道橋崩落事故、2012年中央道笹子トンネル事故など、インフラに関する事故が注目を集め、2024年の能登半島地震災害でも大きな課題となっている。

◎内容・報告

- ・インフラ老朽化による災害は、自然相手ではなく、人的以外である
- ・硫化水素の値を絶えず瘦躯呈しなければならない→行田市の事故になった
- ・メンテナンス(現状維持)→時代によって進化しながら維持していく
⇒これがマネジメント
- ・検査データの改竄事件⇒こんなことがあってはならない
- ・インフラマネジメントへの転換が必要
- ・硫化水素と酸素(滝のような状態で)が混じって化学反応し硫酸が発生、
コンクリートを腐食していく
- ・八潮市の事故は、県内東部全域から下水が集まり、直径4,7mの下水管1本に
集まっている
⇒バイパスの構造になっていない(大きなリスクがある)
- ・1967年に武蔵水路が供用していたが、重要インフラのおける重要性から、
2016年改築工事就航(2本を併用し、点検・改修工事しながら緊急対応)
下水道は地下にあるため不明性が高い
- ・下水は流用調整が出来ない

- ・下水道は利用者受益者負担で賄われている
⇒料金を上げてマネジメントしていくことを考えていく
- ・問題の先送りをしてはいけない
- ・群マネ
⇒民間企業も一定規模に育てていき複数年契約していく(コンセッション方式)
- ・インフラメンテ国民会議 市区町村会議 四日市市は加入しているか
- ・耐用年数は事務的な数字であり、状況により全く違ってくる
- ・インフラも、生まれと育ちで決まる⇒生まれが悪い(施工不良)
育ち(過酷な使用状況)
- ・しっかり点検し、メンテしていくことで耐用年数が伸びていく
- ・鉄道は、施工・利用をしっかり管理されているため、長期に利用されている
- ・ボトルネック点は重点的に点検していく
- ・小さなインフラ⇒更新か、集約していくか検討・実施していく(トリアージ)
- ・街路樹の役割と効果も検証していく(撤去も含めて)
- ・改革推進力=(政策力・行政+経営力・民間企業+市民力・ボランティア)
×政治的(議員)モメンタム



◎所感

インフラの老朽化というのは、技術的な課題である以上に、実は管理体制と国民の意識にも課題があると感じる。高度経済成長期に多くのインフラ整備を進めてきたが、整備すれば永久に利用できるわけではない。また当時は、メンテナンス(現状維持)は行われてきたが、マネジメント(時代によって進化させる)の考え方が無かった。

私たちは、インフラにどう向き合う必要があるのか、インフラの本質の課題に向き合わなければならないと感じる。

研修②

研修内容:なぜ若年女性は地方を離れるのか
～地方におけるジェンダー是正と地方の寛容性

研修講師:長野県立大学 ソーシャル・イノベーション研究科 渡邊さやか 准教授



ソーシャル・イノベーション研究科
准教授

渡邊 さやか

Sayaka Watanabe

〒380-8525 長野県長野市三ツ淵6-49-7 (研究館H403)

080-3572-6500

watanabe.sayaka@u-nagano.ac.jp

sayaka.globe65@gmail.com

◎目的

近年、特に20代後半の女性を中心に、地方から都市部へと流出が加速しています。なぜ若年層は地方にとどまらないのか？ その背景には、地方で女性が感じる「生きづらさ」の存在も見逃せないという調査結果もあり、そうした課題に光を当て、女性が「ここで暮らしたい」と思える地域づくりが必要だと感じる

◎内容・報告

- ・女性のほうが、自己肯定感が低いといわれている
- ・女性の管理職として、働く時間・責任感等の配慮が必要である
- ・ケア労働(子育て・介護)への配慮が必要
- ・正社員でも男女でキャリア形成に違いが出ている
⇒総務・経理は女性が多く、営業等は男性が多い
- ・結婚・出産等で退職していた(M字カーブ)から、退職しない(L字カーブへ)
- ・正規雇用の女性は、無償労働時間が長い(ケア労働・家事)女性は男性の5倍
- ・現在では家族構成が変化している⇒夫婦と子供2人→単身が一番多い
- ・地方での女性の生きづらさ
- ・現状としてどのように改善するか
- ・進学よりも就職するタイミングで、県外へ出るケースが多い
- ・性的役割意識は、男女ともにあまり変わらない
- ・学生の際は、ジェンダーの違いを感じないが、
- ・25歳くらい(社会人になると)になるとジェンダーの違いを感じる
- ・アイスランドでは、
1975年「女性の休日」ストライキ(すべての家事・ケア労働を休んで行った)
※アイスランドはジェンダーランキング1位
- ・気仙沼市では、官民連携でジェンダー格差是正のワーク連絡会で、
子連れ飲食店マップを作成した
- ・寛容性の高い地域では、Uターン等が多い
- ・自己肯定感が低いと、企業・創業につながらない
- ・失敗に対する寛容性が重要である

- ・金融機関に相談することが、非常にハードルが高い
- ・市役所内での管理職の部署の傾向性がある
- ・長野県では、県民会議を2024年12月に立ち上げた。そして全国で初めて、ジェンダー格差指数を用いて目標値を設定
- ・ジェンダー格差という視点で、データ収集や政策検討できているか
 - ※ジェンダー予算・男女別で統計する
- ・日本は、世界から見て、自己肯定感(他人に誇れることがあるか=希望を見出せるか)が非常に低い
 - ① 寛容性ととも
 - ② 希望が持てるかどうか重要
 - ③ そして地域内外でのネットワークを構築できるかどうか
- ・まずは、見た目・形から入っていくことも大事ではないか
- ・地域学(探求学習)を学ぶと、地域愛が生まれてくる
- ・地方の最先端を求めて、地方ヘイターンで来る



◎所感

地方から転出多くの女性は、大学や短大等を卒業し就職するタイミングで、都市部へ転出している。この割合は男性よりも多い。学生時代は地方での生活に不備を感じないが、就職を考えたときに魅力的な職種が少ないことも理由のひとつであるが、それよりも働く環境が大きな理由だと感じる。

男女による、職種・職責等は男女の役割の固定化による既成概念があり、地域社会からも、男女による役割分担のようなことを求められているのだと思う。

我々男性は、このような状況を理解した上で、職場や地域社会の中で具体的な対策が必要だと感じた。

(調査研究、研修、要請・陳情活動、会議) 旅 費 明 細

会 派 名	公明党							
参加者氏名	樋口 博己							
用務先	札幌市、東京							
実施日	令和7年8月27日 (水) ~ 令和7年8月29日 (金)							
目 的	全国市議会議長会研究フォーラム							
月日	発 着	路 程	路線	運 賃	特・急行料	特別料金	宿泊手当	(包括)宿泊費
8/27	近鉄 四日市 ~ 名古屋	36.9 KM	近鉄	760 円	520 円	円	(1泊目)	(1泊目)
	名古屋 ~ 中部 国際空港	39.3 KM	名鉄	980 円	円	円	食事なし	北海道
	中部 国際空港 ~ 新千歳 空港	KM	飛行機	29,810 円	円	円	2,400 円	17000 円
	新千歳 空港 ~ 札幌	46.6 KM	JR	1,230 円	円	円		【上限額】
	さっぽ ろ ~ 大通駅	0.6 KM	地下鉄	210 円	円	円		(18,000 円)
8/28	新千歳 空港 ~ 羽田 空港	KM	飛行機	28,920 円	円	円	(2泊目)	(2泊目)
	羽田 空港 ~ 日本橋	21.8 KM	私鉄	690 円	円	円	食事なし	東京都
8/29	日本橋 ~ 東陽町	4.3 KM	地下鉄	↓ 円	円	円	2,400 円	14976 円
	東陽町 ~ 大手町	5.1 KM	地下鉄	180 円	円	円		【上限額】
	東京 ~ 名古屋	366.0 KM	JR	6,380 円	4,720 円	円		(27,000 円)
	名古屋 ~ 近鉄 四日市	36.9 KM	近鉄	760 円	520 円	円	(3泊目)	(3泊目)
	~	KM		円	円	円	0 円	円
	~	KM		円	円	円		【上限額】
	~	KM		円	円	円		(0 円)
	小 計			69,920 円	5,760 円	0 円	4,800 円	31,976 円
	合 計			112,456				

※精算

	運 賃	特・急料	特別料金	宿泊手当	(包括)宿泊費
精 算 額	円	円	円	円	円
差 引 額					
過 不 足 の 理 由					

視察行程表 【参考】 公明党 樋口 博己 議員

8月28日(木)

『第20回全国市議会議長会研究フォーラム in 札幌』
(Gコース恵庭市・千歳市「地域特性を生かした道の駅」視察)
※新千歳空港に16:50頃到着予定

新千歳空港 (18:30) ANA76便・羽田空港行 (20:05) 羽田空港

宿泊(東京都内)

8月29日(金)

羽田空港 (09:51) 京急空港線快特・印西牧の原行 (10:24) 日本橋
日本橋 (10:31) 東京メトロ東西線・東陽町行 (10:39) 東陽町

※江東区役所までは、徒歩5分

『江東区視察(11:00~12:00) ※保育士等への支援制度について』
〒135-8383 東京都江東区東陽4-11-28
江東区議会事務局調査係 まつはし様 TEL 03-3647-3548

昼食(東京都内)

東陽町 (13:13) 東京メトロ東西線・中野行 (13:22) 大手町
東京 (13:48) JR新幹線のぞみ73号・広島行 (15:25) 名古屋
近鉄名古屋 (15:50) 近鉄特急・鳥羽行 (16:17) 近鉄四日市

以上行程終わり

No. 76984

領収書

四日市市議会 樋口博己 様

領収金額	¥29,810-
------	----------

但し、航空券代金・手数料として（予約番号:10949658）

支払方法：クレジットカード

2025年07月28日 上記の通り正に領収致しました。



株式会社 ローソンエンタテインメント
〒141-8609 東京都品川区大崎 1-11-2
ゲートシティ大崎イーストタワー17F

(株)ローソンエンタテインメント

登録番号:T9010701022515

10%対象	¥29,810
課税対象外※	¥0
小計	¥29,810

合計（税込）

¥29,810

シンガポール航空オリジナルグッズプレゼント

アンケートに答えた方から抽選でシンガポール航空オリジナルグッズをプレゼント!

ご予約内容確認 (国内旅行)

メニュー

国内旅行保険 (ローソン@ほけんセレクト)

海外旅行保険 (東京海上日動)

よくある質問

その他の予約確認

国内ツアーの予約確認

海外旅行の予約確認

公演・イベントの予約確認

予約内容 (申込番号 : 10949658)

国内航空券

申込番号	10949658
搭乗日	2025/08/27 (水)
ご請求金額	¥29,810
支払方法	クレジットカード (支払い済み)

領収書を発行

[詳細区分確認](#)

フライト日程

2025/08/27 (水)

ANA

航空会社

ANA

予約番号

5491

便名	座席クラス	券種
ANA0703	プレミアム(1席)	スーパーバリュープレミアム 2B

中部国際空港(愛知)
08/27

08:45

新千歳空港
08/27

10:30

ご請求金額

¥ 29,810

[内訳を見る](#)

搭乗者情報

HIGUCHI HIROMI / ヒグチ ヒロミ

生年月日: [REDACTED]

性別: 男性

確認番号: 763386883

航空券番号: 1010448448170011

No. 76979

領収書

四日市市議会 樋口博己

様

領収金額

¥28,920-

但し、航空券代金・手数料として（予約番号:10949669）

支払方法：クレジットカード

2025年07月28日 上記の通り正に領収致しました。



株式会社 ローソンエンタテインメント
〒141-8609 東京都品川区大崎 1-11-2
ゲートシティ大崎イーストタワー17F

(株)ローソンエンタテインメント

登録番号:T9010701022515

10%対象	¥28,920
課税対象外※	¥0
小計	¥28,920

合計（税込）

¥28,920

シンガポール航空オリジナルグッズプレゼント
アンケートに答えた方から抽選でシンガポール航空オリジナルグッズをプレゼント!

ご予約内容確認 (国内旅行)

予約内容 (申込番号 : 10949669)

メニュー

国内旅行保険 (ローソン@ほけんセレクト)
海外旅行保険 (東京海上日動)
よくある質問

その他の予約確認

国内ツアーの予約確認
海外旅行の予約確認
公演・イベントの予約確認

国内航空券

申込番号 10949669
搭乗日 2025/08/28 (木)
ご請求金額 ¥28,920
支払方法 クレジットカード (支払い済み)

領収書を発行

[領収書を確認](#)

フライト日程

2025/08/28 (木)

ANA

航空会社

ANA

予約番号

0726

便名	座席クラス	券種
ANA0078	普通席(1席)	スーパーバリュー21

新千歳空港
08/28

19:30

羽田空港
08/28

21:05

ご請求金額

¥ 28,920

[内訳を見る](#)

搭乗者情報

HIGUCHI HIROMI / ヒグチ ヒロミ

生年月日: ██████████

性別: 男性

確認番号: 607596647

航空券番号: 1010448450212014

四日市市議会
樋口 博己 様

登録番号 T8010701012863
請求書番号 287768-004-4001038-2
発行日 2025年7月28日(月)
取引年月日 2025年8月27日(水)~2025年8月28日(木)

請求書

〒060-0001
北海道札幌市中央区北一条西6丁目1-2
アーバンネット札幌ビル8階
株式会社JTB 北海道事業部
事業部長 大川 正勝

第20回全国市議会議長会研究フォーラムin札幌

毎度、当社をご利用くださりまして、誠にありがとうございます。
このたびのお取引につきましては、下記のとおりご請求申し上げます。

2025年8月15日(金) までに、お支払いいただきますようお願いいたします。

なお、請求内容につきましてご不明な点がございましたら、請求書受領後
お早めにご連絡をお願いいたします。

ご請求内訳	数量	金額(税込)	税率・税額
フォーラム参加費	1	¥9,000	対象外
合計(うち消費税)		¥9,000	
10%対象小計			
8%対象小計 ※軽減税率対象			
消費税対象外		¥9,000	
内入金額			

ご請求額

¥9,000

* 振込手数料はお客様にてご負担下さいますようお願いいたします

振込口座

【銀行名】 みずほ銀行
【預金種別】 普通
【口座名義】 株式会社JTB
カ) ジェティービー

【支店名】 十四号支店
【口座番号】 0660107-
【お客様番号】 295-2

* お名前の前にお客様番号をご入力ください。

四日市市議会

樋口 博己 様

登録番号 T8010701012863
請求書番号 287768-004-4001038-2
発行日 2025年7月28日(月)
取引年月日 2025年8月26日(火)~2025年8月29日(金)

請求書

〒060-0001
北海道札幌市中央区北一条西6丁目1-2
アーバンネット札幌ビル8階
株式会社JTB 北海道事業部
事業部長 大川 正隆



第20回全国市議会議長会研究フォーラムin札幌

毎度、当社をご利用くださりまして、誠にありがとうございます。
このたびのお取引につきましては、下記のとおりご請求申し上げます。

2025年8月15日(金) までに、お支払いいただきますようお願いいたします。

なお、請求内容につきましてご不明な点がございましたら、請求書受領後
お早めにご連絡をお願いいたします。

ご請求内訳	数量	金額(税込)	税率・税額
8月27日(水) 宿泊代金 (ホテルルートイン札幌駅前北口 シングル)	1	¥17,000	10%
視察代金(Gコース)	1	¥12,000	10%
合計(うち消費税)		¥29,000	¥2,636
10%対象小計		¥29,000	¥2,636
8%対象小計 ※軽減税率対象			
消費税対象外			
内入金額			

ご請求額

¥29,000

* 振込手数料はお客様にてご負担下さいますようお願いいたします

振込口座

【銀行名】 みずほ銀行
【預金種別】 普通
【口座名義】 株式会社JTB
カ) ジェイティービー

【支店名】 十四号支店
【口座番号】 0660107
【お客様番号】 295-2

* お名前の前にお客様番号をご入力ください。

ご利用明細

三菱UFJ銀行

ご来店いただきありがとうございます。

このご利用明細は必ずお持ち帰りください。

年月日	取扱店番	お取引内容
070822	0534133	お振り込み
受付通番	銀行番号	支店番号
006		
	口座番号	
	お取引金額	
*****	¥38,000*	

お取引 できない場合	残高	

印別	振込手数料	おつり
11.47	¥275*	
みずほ銀行 十四号支店 普通 0660107 カ) JTB様 ヒクチ ヒロミ様		

お振込先・お受取人
ご依頼人

住所：
 Agoda International Japan株式会社
 東京都渋谷区
 恵比寿南1-7-8
 恵比寿サウスワン8階

予約番号 1635321856
 支払日 August 24,
 2025

領収書

宿泊者氏名 & 住所		
名前	HIROMI HIGUCHI	
請求書送付先	-	
Eメールアドレス	[REDACTED]	
記述		合計
ホテル名	Lotte City Hotel Kinshicho Tokyo	
期間	August 28, 2025 - August 29, 2025 (泊数 : 1泊)	
部屋タイプ	Standard Single Room -Train Station View	
部屋数	1	
エクストラベッド数	0	
客室合計金額		USD 100.87
エクストラベッド合計金額		USD 0.00
総合金額		USD 100.87
合計お支払い金額		JPY 14,976 (USD 100.87)



この領収書は自動的に作成されています。

朝食なしです

実施日時 : 令和 7 年 8 月 27 日(水)・28(木)
全国市議会議長会研究フォーラム

参加者氏名: 荒木美幸・森智子・樋口博己

研修会場: 札幌文化芸術劇場 hitaru

研修内容: 基調講演
パネルディスカッション
課題討論(講師等は別紙参照)

◎基調講演

伊吹文明元衆議院議員 「主権を預かる誇りと責任」



国会においては法律を創る、地方自治体においては条例を創るが、この制度の目的は国民・市民生活の財産と命を守り福祉向上が目的であるが、このような制度には必ずメリット・デメリットがある。その制度を通してデメリット以上にメリットを引き出していかなければならない。

住民からの個別の要望に添えていく、一方で市政全体・将来の財政等にも責任が求められてくる。

国会は、行政とは全く別組織であるため独自組織・予算があり、議会・議員活動のサポート体制が整われている。しかし地方議会は独自の組織ではなく実質的に市長部局の一部となっているため、独自予算は持っていない。例えば国からの予算で独自組織・予算をもって議会の独立性をしっかりと担保していかなければ、市長と本当に意味で二元代表制として機能していかないと感じた。

◎パネルディスカッション

「多様な人材の参画促進の観点から地方議会議員のなり手不足問題を考える」

国会はテレビ中継や各種報道があるが、地方議会は議会活動を市民への広報のツールが限られており、市民から見えにくい。そのためか、女性や若者世代からのなり手が少なく、政治に関心のある人等限られた人が政治を志している。選挙費用負担も大きく公費負担を広げることも必要である。また、一定以上規模の自治体であれば議員報酬(四日市市規模であるならば)のみで生活できるが、多く

の議会では議員報酬が少ないため、自営業等の議員以外での収入が無ければ議員活動がままならない(小さい自治体でも一定以上の議員報酬が必要)。



都道府県・市町村の枠組みに限界がきているが、今後合併や再編が行われる状況にはない中で、総合的な広域・連携行政が不可欠である。その中で、魅力的な議会活動にするためのにも、議会事務局スタッフを充実させることが必要である。小さい自治体等では、隣接する市町村と広域・連携行政を進める中で、議会事務局どおし連携して議員提案条例等をサポートできる体制が必要であると感じる。

◎課題討論

「地方議会議員のなり手不足問題の取組報告」

町村議会議員選挙の無投票率が多いのは、議員報酬が少なく住民との距離が近くプライベートがない等、議員という職業が嫌悪されているからである。小さい市町村では、議員報酬を上げようとの意識はあるが、住民からの理解はなかなか難しい。(岡谷市では市長と共に住民への説明会を11回行ったが、実現されていない)

まずは、議員がもっと身近な存在となって職業の一つとじて頂くことが必要である。そのために議会がチームとなって、市民との交流・対話の機会を設けて距離を縮めていく必要がある。対話イベント等の中で参加者からの具体的なアンケートも行い、直接の声と共に広く声を集めることも重要である。



議員自身が魅力的な職業であると住民から感じて頂けるよう、エモーション(情熱)を持って市政に取り組まなければならない。そこで、実績や事後対策を語るのも大事であるが、未来への取組・政策を語り市民に希望を送る事が最も重要である。その先に、市民が市政に関心を持ち、市民の声や思いが市政を動かし市民の幸福度が上がっていく事で、「私も議員としての仕事がしたい」と感じて頂けるのではないかと思います。

目次

■基調講演

伊吹 文明 氏 [元衆議院議長]

■パネルディスカッション

辻 陽 氏 [近畿大学法学部教授]	1
牧原 出 氏 [東京大学教授]	9
白石 洋一 氏 [読売新聞東京本社政治部次長]	27
山下 節子 氏 [山口県宇部市議会議長]	33
長内 直也 氏 [北海道札幌市議会議長]	39

■課題討議

牧瀬 稔 氏 [関東学院大学法学部地域創生学科教授]	43
今井 康善 氏 [長野県岡谷市議会前議長]	50
平神 純子 氏 [鹿児島県南さつま市議会議員]	65
中野 進 氏 [石川県白山市議会議長]	71

■参考資料	87
-------------	----

実施日時 : 令和 7 年 8 月 28 日(木)
全国市議会議長会研究フォーラム 視察 G コース

参加者氏名: 荒木美幸・森智子・樋口博己

研修先: 川と道の駅花ロードえにわ
道の駅サーモンパーク千歳

◎川と道の駅花ロードえにわ



花・水・緑・食・買い物を楽しめ、年間 100 万人以上(冬場は雪が多く来客は地元住民に限られる)が訪れ、バリアフリーの店内で小さなお子様連れの方・車いすの方も過ごしやすい道の駅となっている。某観光情報誌の「道の駅ランキング」で毎年上位にランキングされている。

以前は地元観光協会が運営していたが、2019 年(平成 31 年・令和元年):道の駅の指定管理者がデリシャスとなり改装工事に伴い一時休館し、2020 年(令和 2 年):花ロードえにわがリニューアルオープンした。一般的に道の駅は、地元の産品を販売しているが、ここは地元こだわらず良いもの・売れるものを店頭に並べて随時売り上げ統計を取って、常に見直しをしている。これによって 5 年間で売り上げが以前の2倍以上(R6・3億3千万円)になっている。

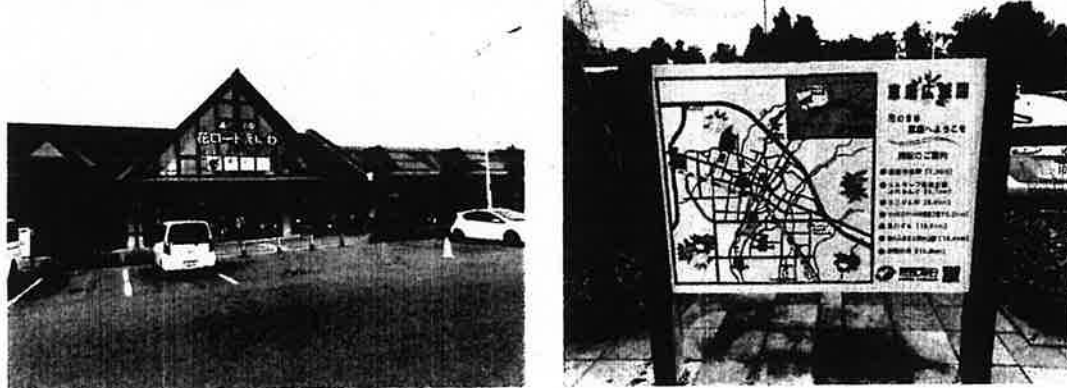

◎道の駅サーモンパーク千歳

2005 年(平成 17 年)6 月 25 日 オープンし、2014 年(平成 26 年)センターハウスの指定管理者に「シダックス大新東ヒューマンサービス」を選定している。そして、2015 年(平成 27 年)サケのふるさと 千歳水族館と同時期にリニューアルオープンした。

2023年(令和5年)4月指定管理者がTTCに変更(運営は新設子会社の株式会社ムーバー)。指定管理者の変更に伴い、それまでのテナントは1月末になって同年3月末までの退去を求められることとなり、前指定管理者からテナントへの通知の遅れや市の対応について問題視されるなどの課題もあった。リニューアル工事に伴い、4月から公衆トイレのみの営業となる期間があった。そして、8月26日グランドオープンして現在に至っており、北海道が誇る「サーモン」の魅力や北海道の食文化・観光資源を日本・世界へと発信する施設となっている。また、併設の水族館は淡水水族館となっておりサーモンに特化して、鮭が遡上する千歳川に併設されているため、日本で唯一川の中まで見える水族館となっている。



◎所感

北海道は土地が広いから「花ロードえにわ」もそうであるが、道の駅に広い公園が併設されている。この公園に散歩に来たり、犬の散歩に来たりしている方が多くみられた。これも大きな魅力の一つとなっていると感じる。

地元産品にこだわらず、道の駅に行けば様々な地域の産品に触れることができその地に行ったような子気持ちになる事も重要だと感じた。また併せて、防災機能や行政の出先機関等、様々な市民のニーズに応えることも必要だと感じた。

視察プランのご案内 (募集型企画旅行契約)



Gコース

恵庭市・千歳市「地域特性を生かした道の駅」視察

日帰り

コース
ポイント

自然をテーマにした道の駅2カ所を視察するコースです。花のまち恵庭を体現する設備と水族館併設の特徴的な施設を巡ります。

- 募集人数:40名
- 最少催行人数:30名
- 旅行代金 (お一人様あたり):12,000円
- 添乗員同行
- 旅行代金に含まれるもの: 貸切バス代金・昼食代金・視察研修費用・添乗員費用・諸税

行程		食事
8/28 (木)	旧NHK札幌放送局跡地 ===== 昼食(札幌市内/羊ヶ丘展望台) ===== 川と道の駅花ロードえにわ ===== 11:50発 12:20着 13:50発 14:30着 15:10発	朝 × 昼 ○ 夕 ×
	===== 道の駅サーモンパーク千歳 ===== 新千歳空港 ===== 札幌駅北口 ===== 15:30着 16:30発 16:50頃着 17:50頃着	

羊ヶ丘展望台【昼食】

どっぼろ羊ヶ丘展望台は北海道札幌市豊平区羊ヶ丘にあり、札幌市街地や石狩平野を見渡すことができる景勝地。ウィリアム・スミス・クラーク博士の銅像があることでも有名です。昼食はジンギスカンをお楽しみいただけます。
※視察中の為、飲酒はできません。

川と道の駅花ロードえにわ

花ロードえにわは、花・水・緑・食・買い物を楽しめ、年間100万人以上が訪れ、バリアフリーの店内で小さなお子様連れの方・車椅子の方にも過ごしやすい道の駅です。某観光情報誌の「道の駅ランキング」で、毎年上位にランキングされています。

道の駅サーモンパーク千歳

サーモンパークは、北海道が誇る「サーモン」の魅力や北海道の食文化・観光資源を日本・世界へ発信する施設です。

Hコース

石狩市「再エネ集積状況と再エネを活用した産業振興」視察

日帰り

コース
ポイント

石狩市では陸上及び海上風力発電によるエネルギー利用を推進しており、国内最大級の大型風車をはじめ、風力発電ゾーニング計画を策定するなど再生可能エネルギーの先進地として様々な取り組みを行っています。

- 募集人数:40名
- 最少催行人数:30名
- 旅行代金 (お一人様あたり):13,000円
- 添乗員同行
- 旅行代金に含まれるもの: 貸切バス代金・昼食代金・視察研修費用・添乗員費用・諸税

行程		食事
8/28 (木)	旧NHK札幌放送局跡地 ===== 昼食(札幌市内) ===== 石狩市役所(再生エネルギーにかかると話) ===== 11:50発 12:10着 13:10発 14:10着 15:10発	朝 × 昼 ○ 夕 ×
	石狩市内 再生エネルギー関連施設視察 ===== 札幌駅北口 ===== 新千歳空港 ===== 15:20着 15:50発 16:40頃着 17:40頃着	

石狩市役所

石狩市の再エネ集積状況と再エネを活用した産業振興に関して、ご説明頂きます。

石狩市内 再生エネルギー関連施設

石狩市内の再生エネルギー関連施設を見学頂きます。

※記号の見方: 貸切バス **=====**

※視察箇所は都合により変更になる可能性もございます。最終の視察コースは、最終案内にてご確認ください。

実施日時 : 令和 7 年 8 月 29 日(金)10:50~12:00

参加者氏名: 樋口博己

視察場所: 江東区

視察内要: 保育従事者確保支援事業について

視察対応者: こども未来部保育支援課 神山大輔課長
事業支援係 金子翔係長



◎目的

昨年度に続き待機園児が発生している現状から、新たに保育士を確保することも重要であるが、今働いている保育士の働く環境を改善して、働き続けて頂けることも重要である。そのため保育補助の役割について改めて認識し、どのような活用方法によって、保育士の処遇改善につながるかを考えていきたい。

◎内容・報告

私立の保育園就職フェアを開始し、40~50名が参して頂きそのうち10名程度が区内の保育園に就職(フェアを通して就職した方に区内共通商品券を配布している)して頂いている。また、園の運営事業者・人事担当者・施設長等に対して、専門家による人材確保等のセミナーを開催し支援している。

国・都・区での保育士家賃補助制度は、保育士だけでなく栄養士・調理師・保育補助も対象に月額上限 82,000 円の補助制度がある。

そして、継続勤務に係る報奨金制度もあり、5年・2万円、10年5万円の区内共通商品券が支給される。区内であれば園が変わっても通算で計算されるようになっている。

また、園が保育人材確保への経費に対して、1施設当たり上限 20 万円を支援しているが、園からは更に上限を上げてほしいとの声が出ており、今後の課題となっている。

今年度から、保育士の職場復帰時の補助者の雇用経費の支援、保育資格を取得するための費用支援を始めたところである。

◎所感

江東区は首都圏であるため地方からでも保育人材は、四日市市に比べると確保しやすいように感じた。やはり都市部で家賃が上限 82,000 円の補助は非常に魅力的である。これは若い女性が就職のときに都市部にいく事の要因と同じ状況だと思う。(江東区内でも 82,000 の家賃補助があれば暮らすことができると共に都会での暮らしやすさがある)

一方で、近くの公園での園外活動時の移動時には、保育補助の人材が必要になるが、こういった人材も保育士が担わなければならない。(四日市市では、園によっては地域のボランティアが担ったり、車通りではなく安全な生活道路での移動が可能である場合もある)

地域と更に交流を図る中で、安定して働いて頂ける保育補助の人材を確保していく事で、保育士の働く環境を改善しなければならないと考える。

江東区保育従事者確保支援事業について

3,000円 15,000円 休
25,000円 毎月
江東区こども未来部保育支援課
認-187 40/区
140/区

1 保育園就職フェアの開催

区内及び近隣に住む潜在保育士や保育士養成機関に在学する学生などを対象に、区内保育施設を知ってもらうとともに、相談会を開催し区内保育施設の保育人材確保を支援する。
41~50名 / 10名取

2 保育人材採用活動等支援セミナーの開催

江東しごとサポートセンターの協力により、保育施設運営事業者の人事担当者や施設長を対象に、「採用活動の手段や手法」「効果的な求人票作成」「プレゼンテーションや面接の方法」等、人材確保及び定着に関する専門家によるセミナーを開催する。

3 保育従事職員宿舍借り上げ支援事業費補助金

区内の保育施設に勤務する常勤の保育士、看護師、栄養士、調理員及び保育補助者が、保育施設運営事業者が借り上げた住宅に居住する場合、借り上げに係る費用の一部を事業者に補助することにより、保育従事者の確保及び定着を図る。原則として江東区内の居住に限るが一部近隣区市を可とする。

補助基準額：月額 82,000 円

4 ホームページ求人情報

江東区のホームページに専用のページを設けて求人一覧を掲載し、あわせて各施設ホームページの求人情報へリンクを設定することにより、区のホームページからも求人情報を検索できるようにすることで、区内保育施設の保育人材確保を支援する。

5 保育士等の継続勤務に係る褒賞支給

区内の保育所等に長年にわたり勤務する保育士等の労をねぎらい、保育に従事することに対する意義を再認識し、勤務意欲を向上させることにより、離職防止を図り、もって区内の保育人材確保、定着に資することを目的に実施する。

支給額：5年 2万円、10年 5万円

150名

3~4名

取組む

区内商品券

東京・甲府

6 保育人材確保支援事業補助金

私立保育所や認証保育所等を対象とし、質の高い人材を安定的に確保するため、保育人材確保に要する経費の補助を試行的に実施する。

補助上限額: 1施設当たり 20万円

東京・甲府の希望

国・都

7 保育補助者雇上強化事業補助金(令和7年度新規実施)

保育補助者及び保育士として職場復帰を目指す潜在保育士を保育士の補助を行う者として雇い上げることにより、保育士の業務負担を軽減し、保育士の離職防止、保育人材の確保を行う。

補助基準額: 定員 121人未満 195万3千円～325万5千円、

定員 121人以上 390万6千円～651万円

8 保育従事職員資格取得支援事業費補助金(令和7年度新規実施)

保育事業者による保育士資格の取得支援を推進することにより、子どもを安心して育てることができる体制整備を行う。

令和7年度保育人材採用活動等支援セミナー

開催日	時間	セミナータイトル	リード文	講師	講師プロフィール
5月13日(火)	14:00～17:00 (個別相談1時間含)	求職者の心をつかむ！ 保育人材採用活動成功の秘訣	<p>保育人材の就職イベントで、求職者の興味を引き、園の魅力をしっかり伝えるためには、効果的な「呼び込み」や「トーク」が不可欠です。【第1回】セミナーでは、求職者が思わず足を止める声掛けや、園の魅力が伝わるトークや掲示物の工夫など、実践的なノウハウをお伝えします。自身で自園の魅力を考えるワークも行います。就職イベントをより効果的に活用するために、ぜひご参加ください。</p> <p>※6/14就職フェアの参加・不参加に関わらずどなたでもご受講いただけます。</p>	高原朋美 氏	キャリアコンサルタントマネージャーとして転職者・採用企業の支援に従事。法人・個人・教育機関・就労支援施設等の人事コンサルティング・各種セミナーを実施。保育人材をめざす就活生に向けた複数のセミナーへの登壇経験あり。またキャリアに関する専門的な知見をもとに、著作を執筆している。
7月29日(火)	14:00～17:00 (個別相談1時間含)	採用をもっとスムーズに！ 日々の採用活動を見直そう	<p>【第2回】セミナーでは、日々の採用活動を、よりスムーズに効果的に行う方法に焦点を当てます。ハローワーク・社内見学・リファラル採用・SNSなど、就職イベント以外の採用活動を上手に活用する方法とは？さらに、採用活動を一度きりで終わらせず、PDCA（計画を立て、実行し、振り返って改善する流れ）を回しながら効果的に進めるポイントについても解説します。より良い採用活動につなげる方法を、一緒に考えていきましょう。</p>	高原朋美 氏	キャリアコンサルタントマネージャーとして転職者・採用企業の支援に従事。法人・個人・教育機関・就労支援施設等の人事コンサルティング・各種セミナーを実施。保育人材をめざす就活生に向けた複数のセミナーへの登壇経験あり。またキャリアに関する専門的な知見をもとに、著作を執筆している。
10月2日(木)	14:00～17:00 (個別相談1時間含)	園の魅力が伝わる求人票の作り方 ～求職者の心をつかむコツ～	<p>求職者にとって園の魅力伝えたい、そのためには求人票の書き方が重要です。【第3回】セミナーでは、求職者の目を引く求人票の作成ポイントをお話しします。従業員の声を活かした魅力的な表現方法や、働く環境・条件面の伝え方を具体的に解説。また、求人票の内容を充実させるために重要な「職場環境」をより良くしていくポイントについてもお話しします。これらのポイントを押さえることで、就職イベントでのトークや、掲示物にも活かされます！ぜひご参加ください。</p> <p>※11/1就職フェアの参加・不参加に関わらずどなたでもご受講いただけます。</p>	高原朋美 氏	キャリアコンサルタントマネージャーとして転職者・採用企業の支援に従事。法人・個人・教育機関・就労支援施設等の人事コンサルティング・各種セミナーを実施。保育人材をめざす就活生に向けた複数のセミナーへの登壇経験あり。またキャリアに関する専門的な知見をもとに、著作を執筆している。

保育

現場で役立つスキルをご紹介します♪

各回定員

20名

実技講座



令和7年

10月18日土

会場 江東区総合区民センター 第5会議室

保育士資格をお持ちの方、保育士養成機関の学生の方、保育のお仕事に興味がある方を対象に保育の現場で役立つスキルをご紹介します。保育士試験合格を目指す方も、ぜひご参加ください。

身近にあるもので不思議な動きをするおもちゃをつくろう!

コロコロ、パタパタと何度も遊びたくなるようなおもちゃの作り方をインストラクターの先生から学びます。

<おもちゃ> はさみ

10:00~12:30

年齢に合った絵本、紙芝居の選び方、読み聞かせ

何度も読みたくなる絵本は、心の中に大切な宝物のように残っていくものです。大人も子どもも絵本を楽しみ、絵本を通じて子どもの育ちを考えていきます。

<おもちゃ> お好きな絵本1冊(対象年齢など指定なし)

14:00~16:30

詳細は裏面へ →



江東区保育園就職フェア事務局 (受付時間: 平日9:30~17:00)

☎ 048-782-5174

WEB
お申込み



公式
HP



- 【受講対象】 ① 保育の仕事に興味のある方
② 保育士資格をお持ちの方
③ 資格取得見込みの方

【会場】 江東区総合区民センター 7階 第5会議室

〒136-0072 東京都江東区大島 4-5-1

【アクセス】 都営地下鉄新宿線「西大島駅」A4出口より徒歩1分
JR 総武線「亀戸駅」北口より徒歩15分

【日時】 令和7年10月18日(土)
講座①10:00~12:30 | 講座②14:00~16:30

【定員】 各回20名(申込み順)

【当日受付】 各講座開始10分前より受付開始します。

【講師】 山口京子 ○保育士/認定子育てアドバイザー/おもちゃインストラクター

公立保育園の園長を経て、区役所保育課にて保育士の育成・研修を担当する他、家庭的保育施設、小規模保育施設巡回を担当する。その後、認証・認可保育園の外部委員を務める。2019年〜「身近な素材を使って手作りおもちゃ研修(オンライン)」を担当。保育環境評価(施設巡回)を行い現在に至る。

【申込方法】 【お電話】または【WEB申込】よりお申込みください。

WEB申込はこちらから

【申込開始】 9月16日(火)より申込受付開始(定員に達し次第、受付を終了させていただきます。)

※お申込み後1週間以内に申込確認の連絡を必ずさせていただきます。

期間内に運営事務局(シグマスタッフ)より連絡がない場合は下記電話番号までお問い合わせください。



江東区保育園就職フェア

in Koto

令和7年11月1日(土)開催予定!



求人冊子等の閲覧

正社員やパートなど様々な情報がまとめられた求人冊子等が買えます!



保育施設職員による求人内容や職場の説明

求人票だけではわからない職場の雰囲気など詳しい話が施設の担当者から直接聞けます!



保育施設への選考申込
職場見学・体験の予約

プロフィールシートを提出し、就職のきっかけが作れます! 職場見学や体験の申込も可能です。

会場内では就職相談ブース等の設置や、保育に関するセミナー等も開催します。詳細は公式ホームページより確認ください。

参加保育施設など
決まり次第、随時掲載!



[URL] <https://www.koutouku-hoiku.com/>

令和7年度 江東区保育就職フェア 検索

お申込み・お問い合わせ

※お申込み時にご記入いただく個人情報は、当事業運営および案内にのみ使用し、それ以外の目的では使用いたしません。一定期間適切な場所へ保管後、運営事務局が責任を持って破棄させていただきます。予めご了承の程よろしくお願いたします。

江東区保育園就職フェア事務局(受付時間:平日9:30~17:00)

048-782-5174

受託事業者

株式会社シグマスタッフ

さいたま市大宮区桜木町1-9-1 三谷ビル7階

参加無料 / 履歴書不要 / 服装・入退場自由 / 無資格OK!

あなたに合った
保育施設と
出会うチャンス!!

江東区保育園 就職フェア

in Koto

令和7年

11.1(土)



江東区観光キャラクター
『ゴリラちゃん』

開催時間 12:30~16:00 (最終受付時間 15:30)

会場 江東区総合区民センター

アクセス 都営地下鉄新宿線「西大島駅」A4出口より徒歩1分

江

東区内の認可・認証保育園などが出展します。
参加事業所決定後はホームページにて掲載!
下記二次元コードよりご確認ください。

要予約! 各回員 20名

保育士 (園長経験有り)
紙芝居師のゴリラ先生の学び!



会場にて保育の
セミナー同時開催!!

セミナー① 12:30~13:00

セミナー② 13:15~13:45

自分に合った保育園の探し方!

自分に合う園と出会えば保育の楽しさも働く喜びも変わります。
年間200以上の現場を見ているゴリラ先生から就職するときの
注目すべきポイントを学びます。

セミナー

1

紙芝居の楽しみ方! ~紙芝居でコミュニケーション~

子どもと自然に心を通わせられる紙芝居の魅力、保育現場での
活用方法などコミュニケーションのヒントを楽しくお伝えします。

セミナー

2

※セミナーの受付は定員に達し次第、終了とさせていただきます。予めご了承ください。

事前
予約

をすると、粗品を
プレゼント!

さらに! 当フェアを通して
江東区内の保育施設に就職すると...

区内共通商品券
30,000円分
贈呈します!!



江東区保育園就職フェア事務局 (受付時間: 平日9:30~17:00)

048-782-5174

WEB
お申込み



公式
HP



江東区保育園就職フェア

in Koto

会場

江東区総合区民センター 2階 レクホール
(〒136-0072 東京都江東区大島 4-5-1)

日時

2025年 11月1日(土) 12:30~16:00 (最終受付 15:30)

参加対象

- ▶ 転職希望・新卒学生の保育士の方
- ▶ 保育の仕事から離れていた方
- ▶ これから保育士を目指す方

※保育士資格をお持ちでない方の求人もございます。

セミナー

12:30~

「自分に合った保育園の探し方！」

13:15~

「紙芝居の楽しみ方！ ~紙芝居でコミュニケーション~」

会場アクセスマップ



【アクセス】

都営地下鉄新宿線「西大島駅」A4出口より徒歩1分
JR総武線「亀戸駅」北口より徒歩15分

相談ブース



- ◆ 保育士資格取得支援コーナー
- ◆ 現役保育士相談コーナー

会場内には
カフェコーナーも
ございます♪

保育士資格取得や就職に関する悩み、保育現場の現状ややりがいなど、気軽にご相談いただけます。



当日できること



求人冊子等の閲覧

正社員やパートなど様々な情報がまとめられた求人冊子等がもらえます。



保育施設職員による求人内容や職場の説明

求人票だけではわからない職場の雰囲気など詳しい話が施設の担当者から直接聞けます！



保育施設への選考申込 職場見学・体験の予約

プロフィールシートを提出し、就職のきっかけが作れます！職場見学や体験の申込も可能です。

粗品のプレゼント

就職フェアまたはセミナーを事前予約した方、会場内スタンプラリーを5つ以上集めた方を対象に粗品をプレゼントします！



江東区の保育施設に就職すると！

就職フェア出展事業所の区内保育施設に就職した方には、江東区より3万円相当の区内共通商品券を贈呈します。



要予約の託児サービス

就職フェア会場には無料託児サービス(対象:1歳~未就学児)がございます！お電話または申込フォームよりご予約を承ります。



参加保育施設など 決まり次第、随時掲載！



[URL] <https://www.koutouku-hoiku.com/>

令和7年度 江東区保育就職フェア 検索

お申込み・お問い合わせ

江東区保育園就職フェア事務局 (受付時間: 平日9:30~17:00)

048-782-5174



※お申込み時にご記入いただく個人情報、当事業運営および案内にのみ使用し、それ以外の目的では使用いたしません。一定期間適切な場所へ保管後、運営事務局が責任を持って破棄させていただきます。予めご了承の程よろしくお願いいたします。

受託事業者

株式会社シグマスタッフ

さいたま市大宮区桜木町1-9-1 三谷ビル7階

内 訳 明 細

令和7年8月分 No. 3

区 分	金 額	内 容
調 査 研 究 費		
研 修 費	123,670	8月27日~28日/札幌市 .全国市議会議長会研究フォーラム 交通費・宿泊費・参加費・視察費
資 料 作 成 費		
資 料 購 入 費	1,100	書籍「神速！ChatGPT 超仕事術」
要 請 ・ 陳 情 活 動 費		
会 議 費		
広 報 費		
広 聴 費		
人 件 費		
事 務 費		
合 計	<u>¥124,770</u>	

※支出に係る領収書その他の証拠書類を添付すること。

(調査研究、研修、要請・陳情活動、会議) 旅 費 明 細

会 派 名	公明党							
参加者氏名	荒木 美幸							
用務先	札幌市							
実施日	令和7年8月27日 (水) ~ 令和7年8月28日 (木)							
目 的	全国市議会議長会研究フォーラム							
月日	発 着	路 程	路 線	運 賃	特・急行料	特別料金	宿泊手当	(包括)宿泊費
8/27	近鉄 四日市 ~ 名古屋	36.9 KM	近鉄	760 円	520 円	円	(1泊目)	(1泊目)
	名古屋 ~ 中部 国際空港	39.3 KM	名鉄	980 円	円	円	食事なし	北海道
	中部 国際空港 ~ 新千歳 空港	KM	飛行機	37,420 円	円	円	2,400 円	17,000 円
	新千歳 空港 ~ 札幌	46.6 KM	JR	1,230 円	円	円		【上限額】
	さっぽ ろ ~ 大通駅	0.6 KM	地下鉄	210 円	円	円		(18,000 円)
8/28	新千歳 空港 ~ 中部 国際空港	KM	飛行機	39,010 円	円	円	(2泊目)	(2泊目)
	中部 国際空港 ~ 名古屋	39.3 KM	名鉄	980 円	円	円		
	名古屋 ~ 近鉄 四日市	36.9 KM	近鉄	760 円	520 円	円	0 円	円
	~	KM		円	円	円		【上限額】
	~	KM		円	円	円		(0 円)
	~	KM		円	円	円	(3泊目)	(3泊目)
	~	KM		円	円	円		
	~	KM		円	円	円	0 円	円
	~	KM		円	円	円		【上限額】
	~	KM		円	円	円		(0 円)
小 計				81,350 円	1,040 円	0 円	2,400 円	17,000 円
合 計				101,790				

※精算

	運 賃	特・急料	特別料金	宿泊手当	(包括)宿泊費
精 算 額	円	円	円	円	円
差 引 額					
過 不 足 の 理 由					

フォーラム・視察報告書

令和 7年 9月 4日

実施日時	令和7年8月27日（水）13：00～16：30 令和7年8月28日（木） 9：00～12：00 11：50～17：30
参加者氏名	森 智子、荒木 美幸、樋口 博己
用務先	全国市議会議長会研究フォーラムin札幌 札幌市文化芸術劇場hitaru 「花ロードえにわ」道の駅・「サーモンパーク千歳」道の駅（視察）
講師 コーディネーター パネリスト	<p>【基調講演】</p> <p>講師 伊吹 文明氏（元衆議院議員）</p> <p>【パネルディスカッション】</p> <p>辻 陽氏（近畿大学法学部教授） 牧原 出氏（東京大学教授） 白石 洋一氏（読売新聞東京本社政治部次長） 山下 節子氏（山口県宇部市議会議長） 長内 真也氏（北海道札幌市議会議長）</p> <p>【課題討議】</p> <p>牧瀬 稔氏（関東学院大学法学部地域創生学科教授） 今井 康善氏（長野県岡安議会議長） 平神 純子氏（鹿児島県南さつま市議会議員） 中野 進氏（石川県白山市議会議長）</p>
内容	<p>【基調講演】</p> <p>「主権を預かる誇りと責任」</p> <p>【パネルディスカッション】</p> <p>「多様な人材の参画促進の観点から地方議会議員のなり手不足問題を考える」</p> <p>【課題討議】</p> <p>「地方議会議員のなり手不足問題の取組報告」</p>

【基調講演】

テーマ：「主権を預かる誇りと責任」

伊吹氏は、主権者は国民であり、議員は選挙を通じてその主権を一時的に預かる存在であると強調された。特に市議会議員は、市民生活に最も近い場で政策に携わることから、その責任と役割は極めて重いと指摘された。また、市民の信頼を得るためには説明責任と透明性を徹底し、日々の議会活動に誠実さを貫くことが不可欠であると述べられた。さらに、国政と地方政治の違いにも触れ、地方議会は住民の暮らしに直結する政策を実現する場であり、地域の特性を生かし、地域に根ざした取組みが求められるとされた。

(所 感)

本講演を通じ議員としての原点を再確認し、主権を預かる誇りと責任を胸に、地域に根ざす地方議員として、市民に信頼される議員活動、議会運営を進めていく決意を新たにした。

【パネルディスカッション】

テーマ：「多様な人材の参画促進の観点から地方議会議員のなり手不足問題を考える」

地方議会では候補者不足や無投票が増加しており、特に若者、女性、会社員、子育て世代など、多様な人材の参画が十分に進んでいない。議会は地域の意思決定の中核であり、多様な市民の意見を反映する役割がある。そのため議員のなり手不足は単なる人数の問題にとどまらず民主主義の質に関わる重要な課題といえる。

多様な人材の参画を妨げる要因として以下のポイントが挙げられる。

- ・時間面の制約：会議日程や活動時間が固定的で仕事との両立が困難
 - ・経済面の障壁：報酬や社会保障制度が不十分で生活・年金面の不安
 - ・ライフ面の制約：出産・育児・介護との両立支援の不足
 - ・心理的安全性の不足：ハラスメントや長期欠席時の不安
 - ・入口機会の不足：政治を体験する場や関心を持つきっかけが少ない
- これらを改善しなければ、議会は市民社会の多様性を反映できず、将来的な担い手の確保も困難になる。

多様な人材が議会に参画するためには次のような視点が必要である。

- ・若年層の参画：模擬議会や意見交換会など、政治体験の場を提供すること。

- ・子育て・介護との両立支援：託児施設、欠席容認制度、柔軟な会議運営ができること。
- ・働きながら務められる環境整備：夜間・休日の会議設定、オンライン活用。
- ・経済的支援の充実：報酬や社会保障制度の整備。
- ・安心して活動できる制度：ハラスメント防止、相談窓口、研修制度等。

(所 感)

地方議員のなり手不足は、単に議員の人数が足りない問題ではなく、議会が多様な市民を受け入れられるかどうかの問題である。多様な人材が参加できる環境を整えることは、議会の質を高め、地域社会の持続可能な意思決定につながる。

今後は、制度面・環境面・情報発信の三つの側面で改善を進め、誰もが安心して議会に参画できる仕組みを整備することが、地方自治と民主主義を次世代に引き継ぐ鍵となると考える。

【課題討議】

テーマ「地方議会議員のなり手不足問題の取組報告」

前日の討議を受け、2日目は具体的な取組事例を学んだ。

1、岡谷市議会

岡谷市議会では、統一選において唯一市として定数割れがあったことを受け「岡谷市議会の挑戦」として、本格的な議会改革に着手した。

重点項目として

- ・議会情報のオープン化（情報共有）
- ・住民の議会への参加（住民参画）
- ・議会機能の強化（機能強化）
- ・+議員の「なり手不足」対策

これらの取り組みを精力的に進め、定数を18から16に定め、次期統一選挙より実施する。

2、南さつま市議会

南さつま市議会は、登壇者が中心となって「鹿児島県内の女性議員を100人位する会」を立ち上げ、政治における女性参画を推進してきた。従って議会改革そのものというより、その取り組みが主な報告であった。女性の政治への参画は前日の「なり手不足」からも見られる

ように、環境の整備が急がれる。しかし、登壇者はそれらの課題が現在化する前より、情熱を持って政治への女性参画を推進してきた。結果として全国への波及効果もあると考える。

3、白山市議会

白山市議会は、立候補環境改善に関するパブリックコメントを実施し、若者や女性の参画不足、報酬や育児欠席容認の必要性など、市民の意見を反映した改善策を検討している。議会だよりやSNSによる広報強化も進めており、課題を正面から共有し、市民と共に制度をつくらうとする姿勢が際立っている。

(所 感)

今回の調査を通じて強く感じたのは、「なり手不足」は単に人数を確保する問題ではなく、誰が政治に参加できるのかという質の問題であるということである。多様な人材が参画できない議会は、市民社会を正しく映すことができず、結果として民主主義の力を弱めてしまう。本市は定数割れの状況はなく、現時点では「なり手不足」の課題は顕在化していないが、将来を見据え持続可能な市議会を目指してさらに

- ・育児や介護と両立できる制度設計。
- ・会社員など働きながら議員を務められる仕組み。
- ・社会保障や報酬の整備。

こういった環境を整えることが欠かせない。

最終的に必要なのは、誰もが議会に参加できるという安心感と実効性を備えた仕組みであり、それが地方自治と民主主義を次世代につなぐ鍵になると考える。

成果・所感

【視察報告】

「花ロードえにわ」道の駅

本市における新たな道の駅整備計画の検討にあたり、先進的な取組を行っている恵庭市「花ロードえにわ」および千歳市「サーモンパーク千歳」を視察し、運営手法や地域資源の活用方法を学び、本市の計画に生かすことを目的とした。

「花ロードえにわ」は2019年にリニューアルし、現在の体制となって5年目を迎えている。建物は市が所有し、当初は観光協会が運営を担っていたが、2019年より民間事業者が指定管理者として運営している。

年間売上は令和5年度決算で約3億3,000万円に達しており、リニューアル当初と比較して約2倍に増加している。運営面で特筆すべきは、売上データを活用した商品管理である。各商品の販売実績を集計・分析し、ランキングを付けることで、売れない商品は早期に入れ替える一方、売れ筋商品を強化している。この仕組みにより、「ここに来ればあの商品がある」という利用者の期待感を醸成している。商品構成においては「地産地消」を基本方針としながらも、地域外の商品でも魅力的なものは積極的に取り入れる柔軟さを持っている。これにより、商品の質と多様性を確保している。また、利用者は観光客に限らず、地元住民が日常的に訪れる施設として定着している。売れ筋は食品類が中心であり、特産の羊油を使用した石けんなどの加工品も人気を集めている。

「サーモンパーク千歳」道の駅

「サーモンパーク千歳」は、隣接する水族館との相乗効果により集客力を高めている。観光性の高い立地を活かし、「水族館と道の駅の複合的な滞在体験」を提供しており、話題性と来訪者の増加に結び付いている。利用者の多くは観光客であり、地域資源である「サケ」を核にした情報発信や商品展開が特徴となっている。

(所 感)

今回の視察を通じて、以下の点が本市の道の駅計画にとって有益であると考えられる。

1. データに基づく商品管理の有効性

花ロードえにわでは販売実績を基に商品を厳選しており、利用者ニーズに即した柔軟な運営が売上増加に直結している。

2. 地域住民と観光客の双方を対象とする運営

観光客だけでは収益基盤が不安定であるため、地域住民が日常的に利用できる施設とすることが安定的運営につながる。

3. 周辺施設との連携による集客効果

サーモンパーク千歳の事例から、道の駅単体ではなく、周辺の観光資源や施設との一体的な活用が集客力向上に有効であることが明らかとなった。

4. 地域性と柔軟性の両立

地産地消の推進は重要であるが、地域外の商品でも魅力的なものを取り入れる柔軟さが必要である。「ここでしか手に入らない」商品を打ち出すことで独自性を確保できる。

以上の結果を踏まえ、本市の道の駅整備においては、以下の方向性を意識する必要がある。

- ・販売データを活用した商品管理手法の導入
- ・地元住民が日常的に利用できる拠点づくり
- ・周辺施設や観光資源との連携による相乗効果の創出
- ・地産地消を基本としつつ、柔軟に商品を取り入れる戦略
- ・「ここに来ればあの商品がある」という独自のブランド力の確立

まとめとして、恵庭市「花ロードえにわ」および千歳市「サーモンパーク千歳」は、それぞれ異なる形で地域特性を活かし、運営の工夫により、道の駅として高い成果を上げていた。本市においても、これらの事例を参考にしつつ、地域資源を最大限活用し、住民と観光客双方に愛される道の駅を目指すことが重要である。

全国市議会議長会フォーラムの費用を政務活動費で請求するために必要な書類

※内訳明細の『研修費』に計上してください。

- 研修報告書（視察プランにご参加の場合は視察内容ごとに別途作成してください。）
- 旅費明細（事務局が作成）※作成のため以下の資料を事務局にご提出ください。
 - 航空機の領収書
 - 航空チケットのコピー等（便名、出発地、目的地などがわかるもの）
 - 宿泊施設の領収証
 - 朝食、夕食の有無が分かる書類（予約確認メールなど。領収証に併記も可。）
- フォーラム参加費の領収書または振込明細書
- フォーラム参加費の請求書

議会事務局 議事課
総務係 川合

第20回全国市議会議長会研究フォーラム in 札幌

令和7年7月25日

フォーラム参加者様 各位

請求及び受領委任状兼口座振替依頼書

東京都千代田区平河町2-4-2

第20回全国市議会議長会研究フォーラム実行委員会

委員長 丸子善弘



第20回全国市議会議長会研究フォーラム in 札幌の参加費の請求及び受領につきましては、下記の業者に業務委託（委任）しております。お手数をおかけいたしますが、下記の銀行口座に振り込みをお願いいたします。

記

- 振込先銀行 みずほ銀行 十四号支店
普通預金 0660107
- 口座名義 株式会社JTB か) ジェイティービー
- 受任者 北海道札幌市中央区北一条西6丁目1-2
アーバンネット札幌ビル8階
株式会社JTB 北海道事業部
事業部長 大川 正勝

※参加費は1人につき9,000円（不課税・消費税対象外）となります。

第20回 全国市議会議長会研究フォーラム in 札幌

荒木 美幸 様
4001038-295-0

申込内容確認書

以下手配内容を記載させていただきますのでご確認をお願い申し上げます。

●研究フォーラム

開催日	申 込
8月27日(水)・28(木)	ご参加

●視察

催行日	コース名	記号
8月28日(木)	恵庭市・千歳市 「地域特性を生かした道の駅」視察	G

●宿泊

宿泊日	ホテル名	部屋タイプ	記号
8月26日(火)			
8月27日(水)	ホテルルートイン札幌駅北口	シングル	07-S
8月28日(木)			

【視察参加について】

視察にご参加の方は、同封の「参加証」に参加いただけるコース記号が記載されています。

「参加のご案内」(PDF)10ページ記載の集合場所にてコース別の添乗員又は幹旋スタッフが出欠を確認させていただきますので「参加証」をお忘れなく持参いただきご提示ください。

※最終の視察コース内容詳細、集合場所、集合時間は「開催のご案内」10ページに記載しております。

【宿泊チェックインについて】

宿泊チェックインの際は、この「申込内容確認書」をフロントにご提示いただきチェックインください。

別途宿泊券等はございません。その他、各施設ホームページ等へ記載のお時間まではチェックインは出来ませんが、スーツケースなどのお荷物は午前中よりフロント等でお預け可能な施設がほとんどとなります。

フォーラム会場のクロークは大変込み合いますのでお時間があればお預けをお勧めいたします。

株式会社JTBビジネストラנסフォーラム

「第20回全国市議会議長会研究フォーラムin札幌」係

〒170-0013 東京都豊島区東池袋3-23-14 ダイハツ・ニッセイ池袋ビル6階

TEL: 03-5949-1347 / FAX: 03-5396-8140 / Eメールアドレス: forum@jbx.jtb.jp

受付時間: 平日10時00分～17時00分(土日・祝祭日は休業)

四日市市議会
荒木 美幸 様

登録番号 T8010701012863
請求書番号 287768-004-4001038-0
発行日 2025年7月28日(月)
取引年月日 2025年8月27日(水)~2025年8月28日(木)

請求書

〒060-0001
北海道札幌市中央区北一条西6丁目1-2
アーバンネット札幌ビル8階
株式会社JTБ 北海道事業部
事業部長 大川 正勝

第20回全国市議会議長会研究フォーラムin札幌

毎度、当社をご利用くださりまして、誠にありがとうございます。
このたびのお取引につきましては、下記のとおりご請求申し上げます。

2025年8月15日(金) までに、お支払いただきますようお願いいたします。

なお、請求内容につきましてご不明な点がございましたら、請求書受領後
お早めにご連絡をお願いいたします。

ご請求内訳	数量	金額(税込)	税率・税額
フォーラム参加費	1	¥9,000	対象外
合計(うち消費税)		¥9,000	
10%対象小計			
8%対象小計 ※軽減税率対象			
消費税対象外		¥9,000	
内入金額			

ご請求額

¥9,000

* 振込手数料はお客様にてご負担下さいますようお願いいたします

振込口座

【銀行名】 みずほ銀行
【預金種別】 普通
【口座名義】 株式会社JTБ
カ) ジェイティービー

【支店名】 十四号支店
【口座番号】 0660107
【お客様番号】 295-0

* お名前の前にお客様番号をご入力ください。

三十三銀行キャッシュサービスご利用明細票

毎度ご利用いただきありがとうございます。

取引年月日	取扱店	機番	銀行番号	支店番号	科目・口座番号	お取引	三十三銀行
070811	0350	207				振替振込	
受付通番	万円	五千円	二千円	千円	500円	100円	50円
0588							
時刻	通番	手数料	釣	銭	お取引金額		
14:03	000333	¥440			¥9,000		
						お取引後残高	

「お取引後残高」欄部にマイナス「-」がついているときは、お取引口座の借入残高を表わしています。

ご案内

みずほ銀行
普通 口座番号0660107
か)JTB 様へ
295-07ラキ ミキ 様から
電話番号059-365-3390

十四号支店

振込通番000165

第20回 全国市議会議長会研究フォーラム in 札幌

三重県 四日市市議会
副議長

荒木 美幸



メイン会場 2階席 2C-1列-1 (7F L2扉)
視察 Gコース

1195

受付番号: 4001038-00

参加費印 9,000
振込手数料 440

四日市市議会

荒木 美幸 様

登録番号 T8010701012863
請求書番号 287768-004-4001038-0
発行日 2025年7月28日(月)
取引年月日 2025年8月26日(火)～2025年8月29日(金)

請求書

〒060-0001
北海道札幌市中央区北一条西6丁目1-2
アーバンネット札幌ビル8階

株式会社JTБ 北海道事業部
事業部長 大川 正勝

第20回全国市議会議長会研究フォーラムin札幌

毎度、当社をご利用くださいます、誠にありがとうございます。
このたびのお取引につきましては、下記のとおりご請求申し上げます。

2025年8月15日(金) までに、お支払いいただきますようお願いいたします。

なお、請求内容につきましてご不明な点がございましたら、請求書受領後
お早めにご連絡をお願いいたします。

ご請求内訳	数量	金額(税込)	税率・税額
8月27日(水) 宿泊代金 (ホテルルートイン札幌駅前北口 シングル)	1	¥17,000	10%
視察代金(Gコース)	1	¥12,000	10%
合計(うち消費税)		¥29,000	¥2,636
10%対象小計		¥29,000	¥2,636
8%対象小計 ※軽減税率対象			
消費税対象外			
内入金額			

ご請求額

¥29,000

*振込手数料はお客様にてご負担下さいますようお願いいたします

振込口座

【銀行名】	みずほ銀行	【支店名】	十四号支店
【預金種別】	普通	【口座番号】	0660107
【口座名義】	株式会社JTБ カ) ジェイティビー	【お客様番号】	295-0

*お名前の前にお客様番号をご入力ください。

三十三銀行キャッシュサービスご利用明細票

毎度ご利用いただきありがとうございます。

取引年月日	取扱店	機番	銀行番号	支店番号	科目・口座番号	お取引	三十三銀行
070811	0350	207				振替振込	
受付通番	万円	五千円	二千円	千円	500円	100円	50円
0590							
時刻	通番	手数料	釣銭	お取引金額			
14:06	000335	¥440		¥29,000			
				お取引後残高			

「お取引後残高」欄部にマイナス(ー)がついているときは、お取引口座の借入残高を表わしています。

ご案内

みずほ銀行
 普通 口座番号0660107
 カ)JTB 様へ
 295-0 アサキ ミキ 様から
 電話番号059-365-3390

十四号支店

振込通番000166

宿泊費 17,000
 視察 17,000
 振込手数料 440

No. 78917

領収書(再発行)

四日市市議会 公明党 様

領収金額	¥76,430-
------	----------

但し、旅行代金として (予約番号:10950581 152,860円の分割発行分)

支払方法:クレジットカード

2025年07月29日 上記の通り正に領収致しました。



株式会社 ローソンエンタテインメント
〒141-8609 東京都品川区大崎 1-11-2
ゲートシティ大崎イーストタワー17F

(株)ローソンエンタテインメント

登録番号:T9010701022515

10%対象	¥76,430
課税対象外※	¥0
小計	¥76,430

合計 (税込)

¥76,430



ARAKI MIYUKI

搭乗券
BOARDING PASS

保安検査場と搭乗口で2次元バーコードをタッチしてください。
Please touch this barcode at the security check and the gate.



ANA
A STAR ALIANCE MEMBER

名古屋/中部

NAGOYA/CHUBU

札幌/千歳

SAPPORO/CHITOSE



8 / 27

08:45 発

10:30 着

便名 FLIGHT	搭乗口 GATE	搭乗締切時刻 Boarding Close Time	座席 / 搭乗順 SEAT / GROUP
ANA 703	7	08:35	33G / Group 5

航空券番号

(LSN: 2849)

DAF: 29JUL25 08/27 08:02 BP1

PNR: HL1LF

OR: CK6430 FARE: SY21F

BN: 266

搭乗券 Boarding Pass



アンケートご協力をお願い
(ご搭乗便の着陸後にお願致します。)



766

ARAKI MIYUKI 66/MS



ARAKI MIYUKI
0049 766 250838
ACT: 19AY3R9

行先 DEST.	出発時刻 DEP. TIME	便名 FLIGHT
中部 CHUBU	19:30	SKY766
搭乗口 GATE	座席 SEAT	日付 DATE
19	18A 窓席 WINDOW	08/28

搭乗口には出発時刻の15分前までにお越しください。

Please be at the boarding gate at least 15 minutes before departure.

受付番号 : 0049 AY3R9

搭乗区間 : CTS - NGO

ご予約内容

【ローチケ旅行申込み番号】

10950581

【申込者名】

アラキ ミユキ 様

【搭乗者名 (姓/名 性別 年齢)】

ARAKI MIYUKI MS 様 歳

MORI TOMOKO MS 様 歳

【航空会社】

往路：ANA

復路：スカイマーク

【フライトスケジュール】

2025/08/27 ANA0703便(ANA) 2席 券種:普通席(スーパーバリュー-21)
中部国際空港(愛知) 08:45 発 → 新千歳空港 10:30 着

2025/08/28 SKY0766便(スカイマーク) 2席 券種:普通席(いま得)
新千歳空港 19:30 発 → 中部国際空港(愛知) 21:15 着

【ご旅行代金】

国内航空券(大人)(往路)

36,400 円 x 2 = 72,800 円

施設使用料(大人)(往路)

810 円 x 2 = 1,620 円

取扱い手数料(大人)(往路)

210 円 x 2 = 420 円

国内航空券(大人)(復路)

38,200 円 x 2 = 76,400 円

施設使用料(大人)(復路)

810 円 x 2 = 1,620 円

合計 152,860 円

【特別手配を希望される方へ】

ゴルフバッグ、ダイビング機材等のスポーツ用品をお預けになるお客様、医療器具等の制限のある機内持ち込み手荷物をお持ちになる予定の方、空港での車椅子の貸し出しの希望など

特別な配慮を必要とされるお客様は直接航空会社までお問合せの上、ご自身で手配をお願いいたします。

右のチェックイン用バーコードで自動チェックイン機をご利用頂けます。
 <自動チェックイン機にバーコードをかざしてください。>



航空引換証（ご搭乗方法のご案内）

お客様のご予約は以下のとおりになっておりますのでご確認ください。
 なお、本書面は搭乗手続きに必要な情報（チェックイン用バーコード等）が記載されておりますので、お取扱いにはご注意ください。

■ご搭乗便

搭乗日	便名	区間	出発時刻	到着時刻	券種	予約番号	人数	運賃
8月28日(木)	766	新千歳-中部	19:30	21:15	いま得	1088	2	39,010円

■支払額合計

78,020円

■座席情報

お名前	性別	幼児名	第一区間	第二区間	第三区間	第四区間
ARAKI MIYUKI	MS		-	-	-	-
MORI TOMOKO	MS		-	-	-	-

■照会番号

AY3RJ9

■ご注意事項

- 本証は搭乗券ではありません。ご搭乗の際は必ず搭乗手続きを行ってください。また記名人以外のご搭乗はできません。
- ご搭乗手続きは、出発時刻の20分前までにお済ませください。出発時刻の20分前を過ぎますと、ご予約いただいている場合でもご搭乗いただけませんのでご注意ください。
- 包括旅行運賃をご利用のお客様は、航空券のお取扱いが旅行業約款に則ります。お申込みの旅行代理店へ直接ご連絡下さい。
- その他事項については、運送約款に基づきます。スカイマークホームページにてご確認ください。

■発行店舗

KK LAWSON ENTERTAINMENT

スカイマーク予約センター：0570-039-283（08:00-20:30 年中無休）

領収証

NO. 0059-75-018185

四日市市議会 公明党 様

2025年08月16日

¥1,100-

内訳 10%対象 税込金額 ¥1,100- 内消費税 ¥100-

上記正に領収致しました

「神速! ChatGPT 超仕事術」

支払内訳

現金等:	¥1,100-	株式会社	三洋堂書店	登録番号 T3180001105050
クレジット:	¥0-	富田店	TEL 059-364-1634	この紙は感熱紙を使用しております。
その他:	¥0-	本社	名古屋市中区新橋町18番22号	保管にはご注意ください。 0071

神速! Chat GPT 超仕事術



クリエイティブ・スイート 編著

情報収集、メール、企画書、プレゼン資料、
文章の校正、日報、結婚式のスピーチ……

あらゆる仕事が一瞬で片付く!

知識ゼロからすぐに使える!

PHP

定価: 本体1,000円(税別)



9784569855660

ISBN978-4-569-85566-0

C0034 ¥1000E



1920034010006

定価: 本体1,000円(税別)

PHP研究所

- ⑤ 難しい内容のニュースを要約
- ⑤ ハラスメントのリスクを確認させる
- ⑤ 文書の間違いをチェックする
- ⑤ 会議メモから議事録を作成する
- ⑤ 競合商品に勝つためにどうすればいいか検討させる
- ⑤ 相手に喜ばれる手土産を考えさせる

ビジネスシーン別の

そのまま使える事例が満載!

内 訳 明 細

令和7年 8月分 No. 4

区 分	金 額	内 容
調 査 研 究 費		
研 修 費		
資 料 作 成 費		
資 料 購 入 費		
要 請 ・ 陳 情 活 動 費		
会 議 費		
広 報 費		
広 聴 費		
人 件 費		
事 務 費	1,672	文房具
合 計	1,672	

※支出に係る領収書その他の証拠書類を添付すること。

シートワ白楊文具館

領 収 書

〒510-0075 三重県四日市市安島2-4-9
TEL 059-355-8577

登録番号 T9180001053194

2025-08-06 15:25

1805 0002-094299

筆記具	4 点	@253	
			¥1,012
筆記具	10 点	@66	
			¥660
対象計		10.0%	¥1,672
内税			¥152
合計			¥1,672
お預り			¥10,702
お釣			¥9,030

内 訳 明 細

7年 8月分 No. 5

区 分	金 額	内 容
調 査 研 究 費		
研 修 費	123,670	8/27-28第20回全国市議会 議長会研究フォーラムin札 幌 交通費・宿泊費・参加費
資 料 作 成 費		
資 料 購 入 費		
要 請 ・ 陳 情 活 動 費		
会 議 費		
広 報 費		
広 聴 費		
人 件 費		
事 務 費		
合 計	123,670	

※支出に係る領収書その他の証拠書類を添付すること

(調査研究、研修、要請・陳情活動、会議) 旅 費 明 細

会 派 名	公明党							
参加者氏名	森 智子							
用務先	札幌市							
実施日	令和7年8月27日 (水) ~ 令和7年8月28日 (木)							
目 的	全国市議会議長会研究フォーラム							
月日	発 着	路 程	路 線	運 賃	特・急行料	特別料金	宿泊手当	(包括)宿泊費
8/27	近鉄 四日市 ~ 名古屋	36.9 KM	近鉄	760 円	520 円	円	(1泊目)	(1泊目)
	名古屋 ~ 中部 国際空港	39.3 KM	名鉄	980 円	円	円	食事なし 2,400 円	北海道 17,000 円 【上限額】 (18,000 円)
	中部 国際空港 ~ 新千歳 空港	KM	飛行機	37,420 円	円	円		
	新千歳 空港 ~ 札幌	46.6 KM	JR	1,230 円	円	円		
	さっぽ ろ ~ 大通駅	0.6 KM	地下鉄	210 円	円	円		
8/28	新千歳 空港 ~ 中部 国際空港	KM	飛行機	39,010 円	円	円	(2泊目)	(2泊目)
	中部 国際空港 ~ 名古屋	39.3 KM	名鉄	980 円	円	円	0 円	【上限額】 (0 円)
	名古屋 ~ 近鉄 四日市	36.9 KM	近鉄	760 円	520 円	円		
	~	KM		円	円	円		
	~	KM		円	円	円		
	~	KM		円	円	円	(3泊目)	(3泊目)
	~	KM		円	円	円	0 円	【上限額】 (0 円)
	~	KM		円	円	円		
	~	KM		円	円	円		
	~	KM		円	円	円		
小 計				81,350 円	1,040 円	0 円	2,400 円	17,000 円
合 計				101,790				

※精算

	運 賃	特・急料	特別料金	宿泊手当	(包括)宿泊費
精 算 額	円	円	円	円	円
差 引 額					
過 不 足 の 理 由					

第20回 全国市議会議長会研究フォーラム in 札幌

森 智子 様
4001038-295-1

申込内容確認書

以下手配内容を記載させていただきますのでご確認をお願い申し上げます。

●研究フォーラム

開催日	申 込
8月27日(水)・28(木)	ご参加

●視察

催行日	コース名	記号
8月28日(木)	恵庭市・千歳市 「地域特性を生かした道の駅」視察	G

●宿泊

宿泊日	ホテル名	部屋タイプ	記号
8月26日(火)			
8月27日(水)	ホテルルートイン札幌駅北口	シングル	07-S
8月28日(木)			

【視察参加について】

視察にご参加の方は、同封の「参加証」に参加いただけるコース記号が記載されています。

「参加のご案内」(PDF)10ページ記載の集合場所にてコース別の添乗員又は幹旋スタッフが出欠を確認させていただきますので「参加証」をお忘れなく持参いただきご提示ください。

※最終の視察コース内容詳細、集合場所、集合時間は「開催のご案内」10ページに記載しております。

【宿泊チェックインについて】

宿泊チェックインの際は、この「申込内容確認書」をフロントにご提示いただきチェックインください。

別途宿泊券等はございません。その他、各施設ホームページ等へ記載のお時間まではチェックインは出来ませんが、スーツケースなどのお荷物は午前中よりフロント等でお預け可能な施設がほとんどとなります。

フォーラム会場のクロークは大変込み合いますのでお時間があればお預けをお勧めいたします。

株式会社JTBビジネストラנסフォーラム

「第20回全国市議会議長会研究フォーラムin札幌」係

〒170-0013 東京都豊島区東池袋3-23-14 ダイハツ・ニッセイ池袋ビル6階

TEL: 03-5949-1347 / FAX: 03-5396-8140 / Eメールアドレス: forum@jbx.jtb.jp

受付時間: 平日10時00分～17時00分(土日・祝祭日は休業)

第20回全国市議会議長会研究フォーラム in 札幌

令和7年7月25日

フォーラム参加者様 各位

請求及び受領委任状兼口座振替依頼書

東京都千代田区平河町2-4-2

第20回全国市議会議長会研究フォーラム実行委員会

委員長 丸子 善弘



第20回全国市議会議長会研究フォーラム in 札幌の参加費の請求及び受領につきましては、下記の業者に業務委託（委任）しております。お手数をおかけいたしますが、下記の銀行口座に振り込みをお願いいたします。

記

- 振込先銀行 みずほ銀行 十四号支店
普通預金 0660107
- 口座名義 株式会社JT B カ) ジェティイビー
- 受任者 北海道札幌市中央区北一条西6丁目1-2
アーバンネット札幌ビル8階
株式会社JT B 北海道事業部
事業部長 大川 正勝

※参加費は1人につき9,000円（不課税・消費税対象外）となります。

四日市市議会
森 智子 様

登録番号 T8010701012863
請求書番号 287768-004-4001038-1
発行日 2025年7月28日(月)
取引年月日 2025年8月27日(水)～2025年8月28日(木)

請求書

〒060-0001
北海道札幌市中央区北一条西6丁目1-2
アーバンネット札幌ビル8階
株式会社JTB 北海道事業部
事業部長 大川 正勝

第20回全国市議会議長会研究フォーラムin札幌

毎度、当社をご利用くださりまして、誠にありがとうございます。
このたびのお取引につきましては、下記のとおりご請求申し上げます。

2025年8月15日(金) までに、お支払いいただきますようお願いいたします。

なお、請求内容につきましてご不明な点がございましたら、請求書受領後
お早めにご連絡をお願いいたします。

ご請求内訳	数量	金額(税込)	税率・税額
フォーラム参加費	1	¥9,000	対象外
合計(うち消費税)		¥9,000	
10%対象小計			
8%対象小計 ※軽減税率対象			
消費税対象外		¥9,000	
内入金額			

ご請求額

¥9,000

*振込手数料はお客様にてご負担下さいますようお願いいたします

振込口座

【銀行名】 みずほ銀行
【預金種別】 普通
【口座名義】 株式会社JTB
カ) ジェイティービー

【支店名】 十四号支店
【口座番号】 0660107
【お客様番号】 295-1

*お名前の前にお客様番号をご入力ください。

四日市市議会

森 智子 様

登録番号 T8010701012863
請求書番号 287768-004-4001038-1
発行日 2025年7月28日(月)
取引年月日 2025年8月26日(火)~2025年8月29日(金)

請求書

〒060-0001
北海道札幌市中央区北一条西6丁目1-2
アーバンネット札幌ビル8階
株式会社JTБ 北海道事業部
事業部長 大川 正勝



第20回全国市議会議長会研究フォーラムin札幌

毎度、当社をご利用くださいます、誠にありがとうございます。
このたびのお取引につきましては、下記のとおりご請求申し上げます。
2025年8月15日(金) までに、お支払いいただきますようお願いいたします。
なお、請求内容につきましてご不明な点がございましたら、請求書受領後
お早めにご連絡をお願いいたします。

ご請求内訳	数量	金額(税込)	税率・税額
8月27日(水) 宿泊代金 (ホテルルートイン札幌駅前北口 シングル)	1	¥17,000	10%
視察代金(Gコース)	1	¥12,000	10%
合計(うち消費税)		¥29,000	¥2,636
10%対象小計		¥29,000	¥2,636
8%対象小計 ※軽減税率対象			
消費税対象外			
内入金額			

ご請求額

¥29,000

*振込手数料はお客様にてご負担下さいますようお願いいたします

振込口座

【銀行名】 みずほ銀行
【預金種別】 普通
【口座名義】 株式会社JTБ
カ) ジェイティービー

【支店名】 十四号支店
【口座番号】 0660107
【お客様番号】 295-1

*お名前の前にお客様番号をご入力ください。

◆ 宿泊プランのご案内 (募集型企画旅行契約)



本フォーラムのご参加者様に向けた宿泊プランを設定させていただきました。

※飛行機と宿泊のセットプランはありません。

※飛行機だけのプランもありませんので各自でご手配ください。

宿泊設定日：令和7年8月26日(火)、27日(水)、28日(木) ※最大で3泊分ご用意できます。

宿泊条件：1泊朝食付(諸税・サービス料込)お一人様一泊あたりの金額となります。

- ・ 朝食は、ホテルにより、つかない場合や無料サービス場合があります。下表の朝食条件にてご確認ください。
- ・ 禁煙・喫煙のご指定はお受けできませんので、あらかじめご了承ください。

添乗員：同行いたしません。各自チェックインとなります。

最少催行人員：1名様

■ 宿泊プランは、株式会社JTBとの募集型企画旅行契約になりますので、ご旅行条件要約(P.23)を事前にご確認の上、お申込みください。

■ 宿泊プランをご利用の際は、P.8の「お申込みの際の留意点」を事前にご確認の上、お申込みください。

■ お車でお越しの場合は、各ホテルとも駐車場料金が掛かります。あらかじめご了承ください。(駐車場がないホテルもございますので、ご了承ください。) なお、駐車場の予約は承っておりません。

マップ番号	ホテル名	会場までの所要時間	朝食条件	宿泊料金 (1名様1泊あたり)	申込記号
《札幌駅周辺》					
①	ホテルグレイスリー札幌	徒歩：約15分 車：約5分	朝食付	¥16,500	シングル 01-S
②	ホテル法華クラブ札幌	徒歩：約6分 車：約3分	朝食付	¥16,500	シングル 02-S
③	ホテルマイステイズ札幌アспен	徒歩：約18分 車：約6分	朝食付	¥25,000	シングル 03-S
④	ホテルパールシティ札幌	徒歩：約8分 車：約4分	無料朝食	¥11,000	シングル 04-S
⑤	ホテルマイステイズ札幌駅北口	徒歩：約19分 車：約6分	朝食付	¥18,700	シングル 05-S
⑥	ソラリア西鉄ホテル札幌	徒歩：約13分 車：約6分	朝食付	¥27,000	シングル 06-S
⑦	ホテルルートイン札幌駅北口	徒歩：約16分 車：約7分	無料朝食	¥17,000	シングル 07-S
⑧	JRイン札幌北2条	徒歩：約4分 車：約3分	朝食付	¥15,400	シングル 08-S
⑨	札幌ワシントンホテルプラザ	徒歩：約12分 車：約4分	朝食付	¥16,000	シングル 09-S
⑩	A N A クラウンプラザホテル札幌	徒歩：約4分 車：約1分	朝食付	× ¥24,000	シングル 10-S

ご利用明細票

毎度ご利用いただきありがとうございます。
ご利用の明細は下記のとおりです。なお操作が正しく
終了しなかった場合は、係までお問い合わせください。

☆☆二出金☆☆

お取引金額 ￥9,000
お手数料 ￥440

お取引後残高*****

お受取人
みずほ銀行
十四号支店
普通 0660107
か)JT B 様

ご依頼人
295-1モリトモ 様

電話番号 [REDACTED]

取引年月日	取扱店	機番	時刻	受付番号
070807	0111	057	13:07	0108
銀行番号	支店番号	科目・口座番号		
[REDACTED]	[REDACTED]	[REDACTED]		
通番	002103	ご説明コード		

三十三銀行

ご利用明細票

毎度ご利用いただきありがとうございます。
ご利用の明細は下記のとおりです。なお操作が正しく
終了しなかった場合は、係までお問い合わせください。

☆☆二出金☆☆

お取引金額 ￥29,000
お手数料 ￥440

お取引後残高*****

お受取人
みずほ銀行
十四号支店
普通 0660107
か)JT B 様

ご依頼人
295-1モリトモ 様

電話番号 [REDACTED]

取引年月日	取扱店	機番	時刻	受付番号
070807	0111	057	13:09	0109
銀行番号	支店番号	科目・口座番号		
[REDACTED]	[REDACTED]	[REDACTED]		
通番	002106	ご説明コード		

三十三銀行

No. 78920

領収書(再発行)

四日市市議会 公明党 様

領収金額

¥76,430-

但し、旅行代金として (予約番号:10950581 152,860円の分割発行分)

支払方法:クレジットカード

2025年07月29日 上記の通り正に領収致しました。



株式会社 ローソンエンタテインメント
〒141-8609 東京都品川区大崎 1-11-2
ゲートシティ大崎イーストタワー17F

(株)ローソンエンタテインメント

登録番号:T9010701022515

10%対象	¥76,430
課税対象外※	¥0
小計	¥76,430

合計 (税込)

¥76,430

差出人: ローチケ旅行 reservation@tour.l-tike.com
件名: 【ローチケ】国内航空券 航空券確認番号(予約番号)発行のご案内(申込み番号: 10950581)
日付: 2025年7月29日 16:10
宛先: [REDACTED]

ローチケ旅行 申込み番号: 10950581

ローチケ旅行をご利用いただき、誠にありがとうございます。
航空券の発券手続きが完了しました。予約内容確認画面より【航空会社確認番号】又は【航空会社予約番号】をご確認ください。

■航空機ご搭乗について

ご搭乗には、ご利用の航空会社が定めるチェックイン締め切り時間前までに搭乗手続きをお済ませいただき、保安検査場を通過してください。

締め切り時間を過ぎますと、ご搭乗出来なくなります。

2次元バーコードの取得には「航空会社予約番号」、「確認番号」および「航空券番号」が必要となります。

(*JAL(日本航空)・JTA(日本トランスオーシャン)・RAC(琉球エア・コミュニーター)は「確認番号」はございません)
その為、下記URLよりご確認をお願いします。

ご確認後、航空会社ホームページより2次元バーコード取得のお手続きをお願いします。

尚、航空会社ホームページよりご予約を確認する際、お名前はアルファベットにてご入力をお願いいたします。

ご購入いただきました搭乗便のスケジュール変更が発生する場合がございます。

基本的に弊社よりご案内はいたしませんので、ご搭乗前に必ずご自身にてご確認いただき、空港へお越しください。

格安航空会社(LCC)のJetstar・Peach・春秋航空をご予約の場合は、航空会社より登録メールアドレスへ予約確認書(予約内容のご案内)が送信されます。

重要なお知らせですので大切に保管をお願いします。

アラキ ミユキ 様の予約内容確認画面はこちら

<https://tour.l-tike.com/reservation/detail>

*予約内容確認画面からご予約内容をご確認いただけます。

ご予約内容

【ローチケ旅行 申込み番号】

10950581

【申込者名】

アラキ ミユキ 様

【搭乗者名(姓/名 性別 年齢)】

ARAKI MIYUKI MS 様 [REDACTED] 歳

MORI TOMOKO MS 様 [REDACTED] 歳

【航空会社】

往路: ANA

復路: スカイマーク

【フライトスケジュール】

2025/08/27 ANA0703便(ANA) 2席 券種:普通席(スーパーバリュー21)

中部国際空港(愛知) 08:45 発 → 新千歳空港 10:30 着

2025/08/28 SKY0766便(スカイマーク) 2席 券種:普通席(いまで)

新千歳空港 19:30 発 → 中部国際空港(愛知) 21:15 着

【ご旅行代金】

国内航空券(大人)(往路) 36,400 円 x 2= 72,800 円

施設使用料(大人)(往路) 810 円 x 2= 1,620 円

取扱い手数料(大人)(往路) 210 円 x 2= 420 円

国内航空券(大人)(復路) 38,200 円 x 2= 76,400 円

施設使用料(大人)(復路) 810 円 x 2= 1,620 円

合計 152,860 円

【特別手配を希望される方へ】

ゴルフバッグ、ダイビング機材等のスポーツ用品をお預けになるお客様、医療器具等の制限のある機内持ち込み手荷物をお持ちになる予定の方、空港での車椅子の貸し出しの希望など

特別な配慮を必要とされるお客様は直接航空会社までお問合せの上、ご自身で手配をお願いいたします。

航空会社へお問い合わせの際には、予約内容確認画面にございます【航空会社予約番号】又は【確認番号】をお伝えくださいますようお願いいたします。

航空券の手配は旅行業約款（手配旅行契約の部）により承りました。

詳しくはこちらの旅行条件書をご覧ください。

https://www.ent.lawson.co.jp/kiyaku_travel-rule12/

■よくある質問

【国内航空券】未成年者（18歳未満）ですが、航空券の予約はできますか？

<https://faq.l-tike.com/faq/0222/>

【国内航空券】フライトの変更、日程の変更はできますか？

<https://faq.l-tike.com/faq/0158/>

領収書の発行はできますか？

<https://faq.l-tike.com/faq/0214/>

※お電話でのお問合せはお受けしておりません。

下記、「よくある質問」をご確認の上、問題解決できない場合は「よくある質問」内からお問合せして頂ければご回答差し上げます。

尚、その場合は営業時間内のご回答となりますので、予めご了承下さい。

ローチケ旅行

<https://tour.l-tike.com/>

よくある質問

<https://faq.l-tike.com/0002/>

予約内容確認画面（ご予約の確認・キャンセル・領収書発行）

<https://tour.l-tike.com/reservation/detail>

※各種お問い合わせは、申込者様からのみ承ります。

※マイページでのキャンセルは、出発日（または宿泊日）前営業日の17時まで可能です。

前営業日の17時を過ぎた場合は、航空機出発前までにお客様ご自身で航空券・ホテルのキャンセル手続きをお願い致します。（*航空会社によってはキャンセルを受け付けられない場合もございます。その場合は、弊社営業時間内での手続きとなります。）その後、FAQよりキャンセル内容をお知らせください。

予約後のキャンセルについて教えてください。

<https://faq.l-tike.com/faq/0188/>

予約後のキャンセルはできますか？

<https://faq.l-tike.com/faq/0159/>

株式会社 ローソンエンタテインメント（JATA正会員）

観光庁長官登録 旅行業第1728号

営業時間：平日10:00～17:00

（土・日・祝祭日・年末年始は休業）

このメールは送信専用アドレスから自動送信しておりますので、ご返信いただけません。

シンガポール航空オリジナルグッズプレゼント
アンケートに答えた方から抽選でシンガポール航空オリジナルグッズをプレゼント!

ご予約内容確認 (国内旅行)

予約内容 (申込番号 : 10950581)

国内航空券

メニュー

国内旅行保険 (ローソン@ほけんセレクト)

海外旅行保険 (東京海上日動)

よくある質問

その他の予約確認

国内ツアーの予約確認

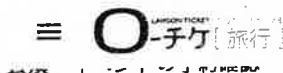

申込番号	10950581
搭乗日	2025/08/27 (水)
ご請求金額	¥152,860
支払方法	クレジットカード (支払い済み)

[課税区分確認](#)

フライト日程

2025/08/27 (水)

ANA

ANA

0492

ANA0703 普通席(2席) スーパーバリュー21

08:45

10:30

2025/08/28 (木)

SKY

スカイマーク

1088

SKY0766

普通席(2席)

いま得

19:30

21:15

航空券予約確認書を発行

ご請求金額

¥ 152,860

内訳を見る

搭乗者情報

ARAKI MIYUKI / アラキ ミユキ

生年月日

性別: 女性

往路確認番号: 421059230

往路航空券番号: 1010448537020016

復路確認番号: AY3RJ9

MORI TOMOKO / モリ トモコ

生年月日

性別: 女性

往路確認番号: 421059230

往路航空券番号: 1010448537021011

復路確認番号: AY3RJ9

申込者情報

ARAKI MIYUKI / アラキ ミユキ

生年月日

性別: 女性

電話番号

メールアドレス

（調査研究、研修、要請・陳情活動、会議）報告書

令和 7年 9月 8日

実施日時	令和7年8月27日(水)13時～17時 8月28日(木) 9時00分～11時
参加者氏名	荒木美幸 樋口博巳 森智子
用務先	札幌市
対応者	全国市議会議長会研究フォーラム
目的・内容	全国の市議会議員が一堂に会し、共通する政策課題等についての情報や意見の交換を行い、地方分権の時代にふさわしい議会機能の充実と活力に満ちた地域づくりに資することを目的に、今回は特に「地方議会議員のなり手不足問題の解決に向けて」をテーマとして、各地の事例検証や課題解決に向けて今後の方向性を展望する
成果・所感	別紙参照

全国市議会議長会研究フォーラム in 札幌

成果・所感

○基調講演「主権を預かる誇りと責任」 伊吹文明 元衆議院議長

かつての地方自治のあり方から現在の地方自治のあり方とは違うこと、二元代表制のもとでの議会の立場、など学び多き講演だった。

議員の待遇等課題はあるものの、地域住民から尊敬されるように、選ばれたものとして誇りを持って、選ばれたものとしての義務を果たしてもらいたい、との先輩の思い、をしっかりと受け止めて今後活かしていきたい。

○パネルディスカッション「多様な人材の参画促進の観点から地方議員のなりて不足問題を考える」

パート1 地方議員のなり手不足問題

令和5年の地方自治法改正において、地方議会の役割及び議員の職務等の明確化がなされた。また最近の地方議会に対する無関心、地方議員選挙における投票率の低下、などにより無投票当選や定員割れが増加していることに対して、市議会が進めるべきことを明確にされた。現役世代、多様な人材が立候補しやすい環境づくりと議会の役割・議員の仕事への関心を高めやりがいを知ってもらうこと、このことに、本市議会においても、若いお母さんが議員になられた場合の授乳室の設置検討やワイワイ議会での若い方との交流をしていることは、一定程度の効果を生み出せる可能性があると感じた。

パート2 なり手不足問題に関する3つの論点

さらに議員の多様性や住民代表性の確保のために若者や女性、会社員などが立候補しやすい環境の整備が必要である、との課題に対して、議員定数・議員報酬のあり方が課題とされた。これについては、会社を辞めて市会議員になるとしたら、経済的に収入が減り家族を養えるかどうかの不安、退職金や年金受給額が減るという将来への不安、プライバシーを守れるかの不安、などについての議論だった。個人的には、特権的に捉えられる議員年金がなくなったのは、当然と思うし、そもそも国民健康保険だった我が家においては、なんら問題はないと感じている。しかしながら、議員になりたい方が立候補しやすい環境作りはたしかに必要だ。議員活動の質の向上とともに発信力を高めながら魅力を発信していけたらと思う。議員による主権者教育にも今後取り組めたらと感じた。札幌市が取り組んでいる主権者

教育の取り組みとして、小中学生の議場見学は本市議会でも取り組んでいるが、議会の一年間の流れをチラシとして作成していることは、本市も取り組んでもいいことだと思う。本市で発行する＃こども号が、どれだけ議場見学につながっているかを確認すべきと感じた。

パート3 なり手不足問題の解決に向けた提言

議会DXの取り組み、二元代表制の責任として、市長と政策論争をし、政策提言をすること、これが大事であるとのこと。

今9月定例月議会においては決算から予算へと政策サイクルを進めるために、政策提言をまとめるが、この取り組みが本当に大事であると実感した。議会DXを進めることは、裾野を広げること、との話に、なかなかデジタルについてはいけないが、今後さらに必要とされるので、十分なりテラシーを持ちつつ、練習を続けること、とのことで、10年後には当たり前になるだろうから、練習を続けたいと思う。

○課題討議「地方議員のなり手不足問題の取組報告」

長野県岡谷市の挑戦

令和5年に全国唯一の定員割れとなり、市では岡谷市だけという事態になり、その後の本気の改革を学んだ。議会情報のオープン化、住民の議会への参加、議会機能の強化と議員のなり手不足対策の3つの挑戦により、岡谷市は最終的に定数削減をし、今後もなり手不足に挑戦していく、とのこと。市議会講座で議員が市民にプレゼンを行うことなどは、ありがちな対策だが、「岡谷市に議会は必要か」とまで掲げてシンポジウムを開催するなど、岡谷市の本気度が伺えた。

鹿児島県南さつま市から女性議員を100人にする会の報告

女性ゼロの議会をなくすため、様々に取り組まれた結果、鹿児島県として13.8%まで女性議員の割合を増やすことができた、との熱い思いを伺い、その情熱に感服しました。

石川県白山市のMGK(みんなでギカイを考えるキカイ)の取り組み

議員のなり手不足への危機解消のため、多様な人材が議員として活動するにあたっての制約要因を解消しようと、出産に伴う欠席期間を会議規則に明文化、また病気等で議会を長期欠席せざるを得なくなった議員が復帰しやすい環境の整備も議員報酬を6割減額する等も規定した。さらに市内各種19団体とも意見交換会を開くなど、積極的に取り組んできたとのこと。更なる課題は魅力ある報酬、だそうだ。

どの地域でも課題に対して、本気で積極的に取り組まれ、議会改革は一筋縄ではない、やり続けることが大事と痛感した。

また、地方議員のなり手不足解消に向けて、情熱が必要、とのコーディネーターの話に共感した。

EBPM の E はエビデンスだけれども、エモーションである、と。

また、子どもにとってなりたい職業の議員は 60 のうち、58 位であり、議員は遠い存在であり、仕事の一つとして選択されない状況に、「議員の魅力」をテーマに総合学習などの機会を得ることができればと感じた。

（調査研究、研修、要請・陳情活動、会議）報告書

令和 7年 9月 8日

実施日時	令和7年8月28日(木) 11時30分～17時
参加者氏名	荒木美幸 樋口博巳 森智子
用務先	恵庭市・千歳市 道の駅
対応者	デリシャス株式会社 道の駅事業部長 渡辺佳代子様、千歳水族館館長
目的・内容	本市において、今後道の駅設置に向けて検討が開始されるが、全国的に注目されている道の駅を参考に、より良い本市ならではの道の駅機能を搭載できるか課題であるため、先進事例を研究すること。
成果・所感	別紙参照

恵庭市・千歳市「地域特性を生かした道の駅」視察

成果・所感

○恵庭市道の駅

川と道の駅花ロードえにわ

ここはじゃらん全国道の駅グランプリ2024 ランキング 全国総合第4位である。2019年から民間に委託され、当初想定よりもかなり早く売上を2倍に伸ばした。20年前にオープンして以前は観光協会が委託されていたが、現在は民間なので、自由に「地産地消にこだわるとモノがなくなる」「よそからいいものを引っ張って地元の方に喜んでもらう」と頑張っている。

10年契約で、現在折り返し、3億3千万円の年間売り上げを誇る。

地域の中には特に特徴的な特産品もない中で、品揃えには苦慮したようだが、常に売上データを取り続け、商品の入れ替えをしながら、味、デザインなどより良いものを提供することに努めている。なので、地域でお世話になっているからなどの付き合いで商品を入れることはない、とのこと。

このように妥協しない姿勢で取り組んでいるからこそ、地元民にもリピート活用してもらえる、との自信ある言葉が響いた。

また、製造数は揃えられないものもあるので難しい面もあるが、地元の方に喜んでもらうものを選定している、コロナ禍は厳しい時期であったが、ここでおみやげを買って地方に送る、届ける、という様子があり、地域の方に愛されていることを感じた。

北海道では冬は雪のため人が来なくなるので、冬の間は閉店するところもあるが、閉じずにオープンしている。冬の売り上げが下がる分、夏稼いで、絞るところはしぼって経営に努力されている。

エコな取り組みにも挑戦をしている。

花ロードえにわゼロウェイスト宣言を発して工夫されている。

(ゼロウェイスト＝ムダ・ゴミ・資源の浪費をなくすゴミを生み出さない、出たゴミを分別し、リサイクル率を高め、人と環境にやさしい組織・会社・地域・社会を目指します。)

持ち寄られた紙袋を再利用したり、商品についてもパッケージも簡素化できるものを取り入れている。環境面での取り組みもとても共感できるものだった。



○千歳市道の駅

道の駅サーモンパーク千歳

サケのふるさと 千歳水族館との一体的な整備の道の駅

千歳水族館では、サケの仲間や北海道の淡水魚を中心に、世界各地の様々な淡水生物を展示。

30年前に開館し、当初は30万人に迫る年間来場者数であったようだが、年々来客数が減少し、様々な工夫を凝らして来客者増に取り組まれた。コロナ禍では道の駅の整備が重なり、奇跡的に来客数が伸びたが、それも一時的。

千歳川に隣接し、千歳川は水温が低く、時節には鮭が上ってくる川であることを生かし、「日本でここだけ！川の中まで水族館」と、川の中を見ることが出来る日本初の水中観察ゾーンで、四季折々の生き物を間近で観察することができる、との魅力を発信している。

この水族館と同じ敷地に道の駅サーモンパーク千歳がある。

10年前にサケのふるさと千歳水族館としてリニューアルオープンし、道の駅サーモンパーク千歳の整備が重なり、30周年の今年、来場者数が初めて30万人を超えた。水族館との相乗効果が図られている。

北海道が誇る「サーモン」の魅力や北海道の食文化・観光資源を日本・世界に発信している様子が感じられた。

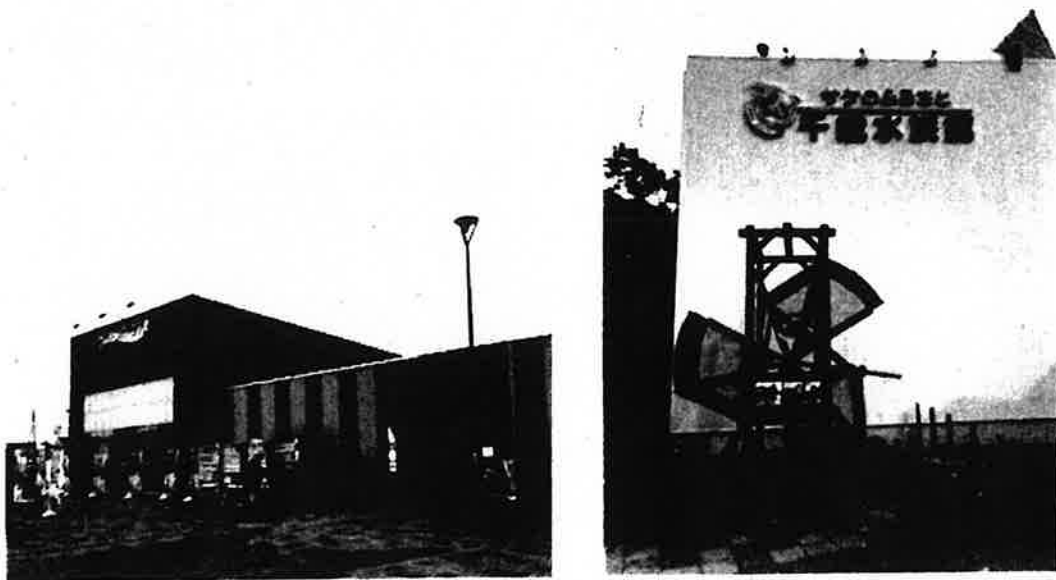

視察プランのご案内 (募集型企画旅行契約)



Gコース

恵庭市・千歳市「地域特性を生かした道の駅」視察

日帰り

コース
ポイント

自然をテーマにした道の駅2カ所を視察するコースです。花のまち恵庭を体現する設備と水族館併設の特徴的な施設を巡ります。

- 募集人数:40名
- 最少催行人数:30名
- 旅行代金 (お一人様あたり) :12,000円
- 添乗員同行
- 旅行代金に含まれるもの: 貸切バス代金・昼食代金・視察研修費用・添乗員費用・諸税

行程		食事
8/28 (木)	旧NHK札幌放送局跡地 11:50発	朝 × 昼 ○ 夕 ×
	昼食(札幌市内/羊ヶ丘展望台) 12:20着 道の駅サーモンパーク千歳 15:30着	
	川と道の駅花ロードえにわ 13:50発 14:30着 新千歳空港 16:50頃着 札幌駅北口 17:50頃着	

【羊ヶ丘展望台】(昼食)

さっぽろ羊ヶ丘展望台は北海道札幌市豊平区羊ヶ丘にあり、札幌市街地や石狩平野を見渡することができる景勝地。ウィリアム・スミス・クラーク博士の銅像があることでも有名です。昼食はジンギスカンをお楽しみいただけます。
※視察中の為、飲酒はできません。

【川と道の駅花ロードえにわ】

花ロードえにわは、花・水・緑・食・買い物を楽しめ、年間100万人以上が訪れ、バリアフリーの店内で小さなお子様連れの方・車椅子の方にも過ごしやすい道の駅です。某観光情報誌の「道の駅ランキング」で、毎年上位にランキングされています。

【道の駅サーモンパーク千歳】

サーモンパークは、北海道が誇る「サーモン」の魅力や北海道の食文化・観光資源を日本・世界へ発信する施設です。

内 訳 明 細

7年 8月分 No. 6

区 分	金 額	内 容
調 査 研 究 費		
研 修 費		
資 料 作 成 費		
資 料 購 入 費		
要 請 ・ 陳 情 活 動 費		
会 議 費		
広 報 費		
広 聴 費		
人 件 費		
事 務 費	28,506	コピー機リース料・カウン ト料8月分
合 計	28,506	

※支出に係る領収書その他の証拠書類を添付すること

